

Plan dressé à partir de documents de la Société Levitt and Sons France et du Bureau d'Études Solet.



AVENUE HABERT DE 087138 MONTMORT



26 MAI 1967

= C. CHEVREUSE =

RUE JEAN RACINE

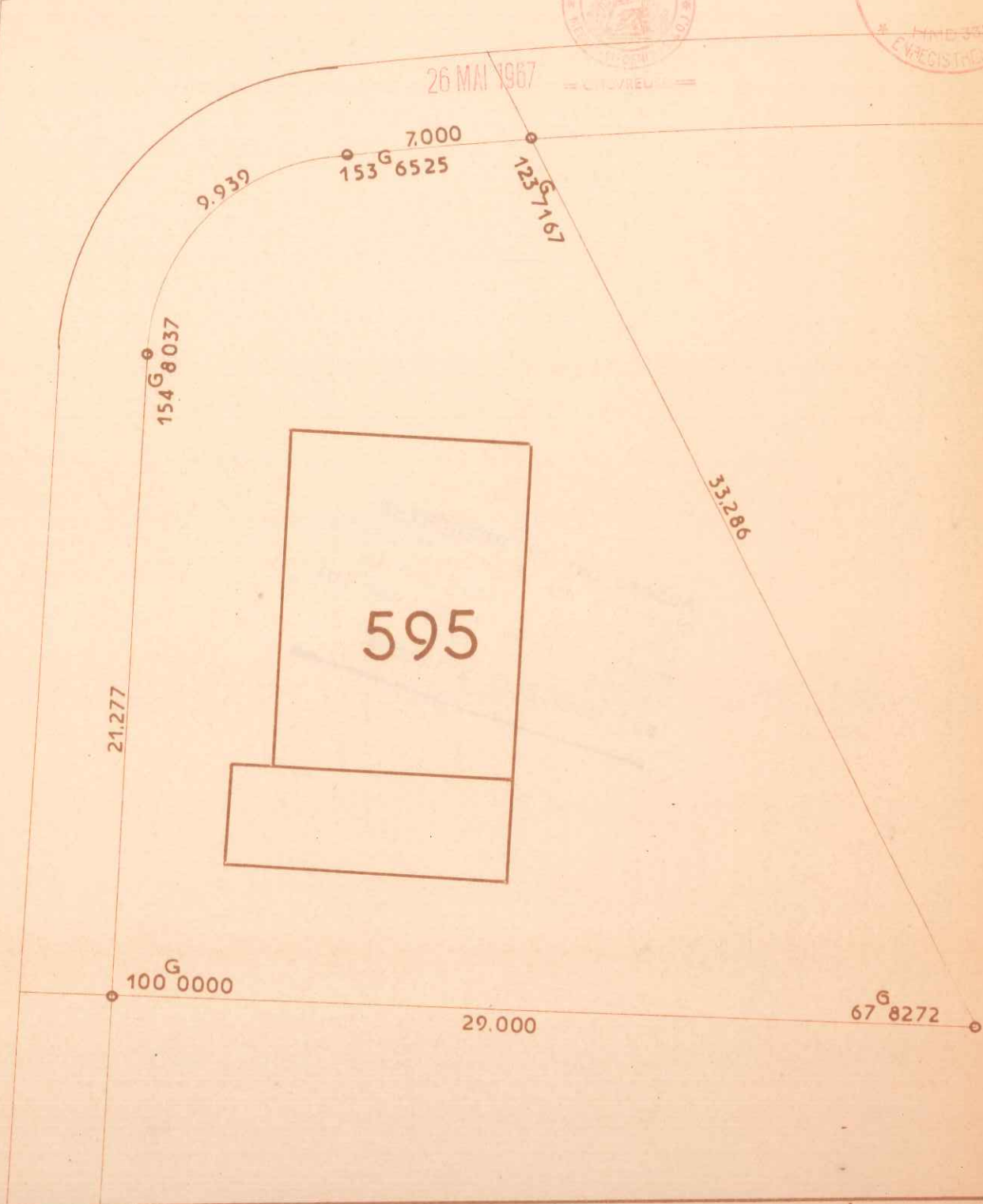

LES RÉSIDENCES
DU
CHATEAU

COMMUNE DU MESNIL-SAINT-DENIS
(Seine-et-Oise)
LIEUDIT "Henriville"

Date :

Vendu à :

CADASTRE RENOVE
LOT N° 595
SUPERFICIE 5 a 91

SECTION : B N° 293
ADRESSE 1 Rue Jean Racine
GEOMETRE-EXPERT :
A. PELLETIER à CHEVREUSE (S.-&O.)

Échelle : 1 200



087139



26 MAI 1967

AVENUE HABERT DE MONTMORT

Plan dressé à partir de documents de la Société Levitt and Sons France et du Bureau d'Etudes Soler.

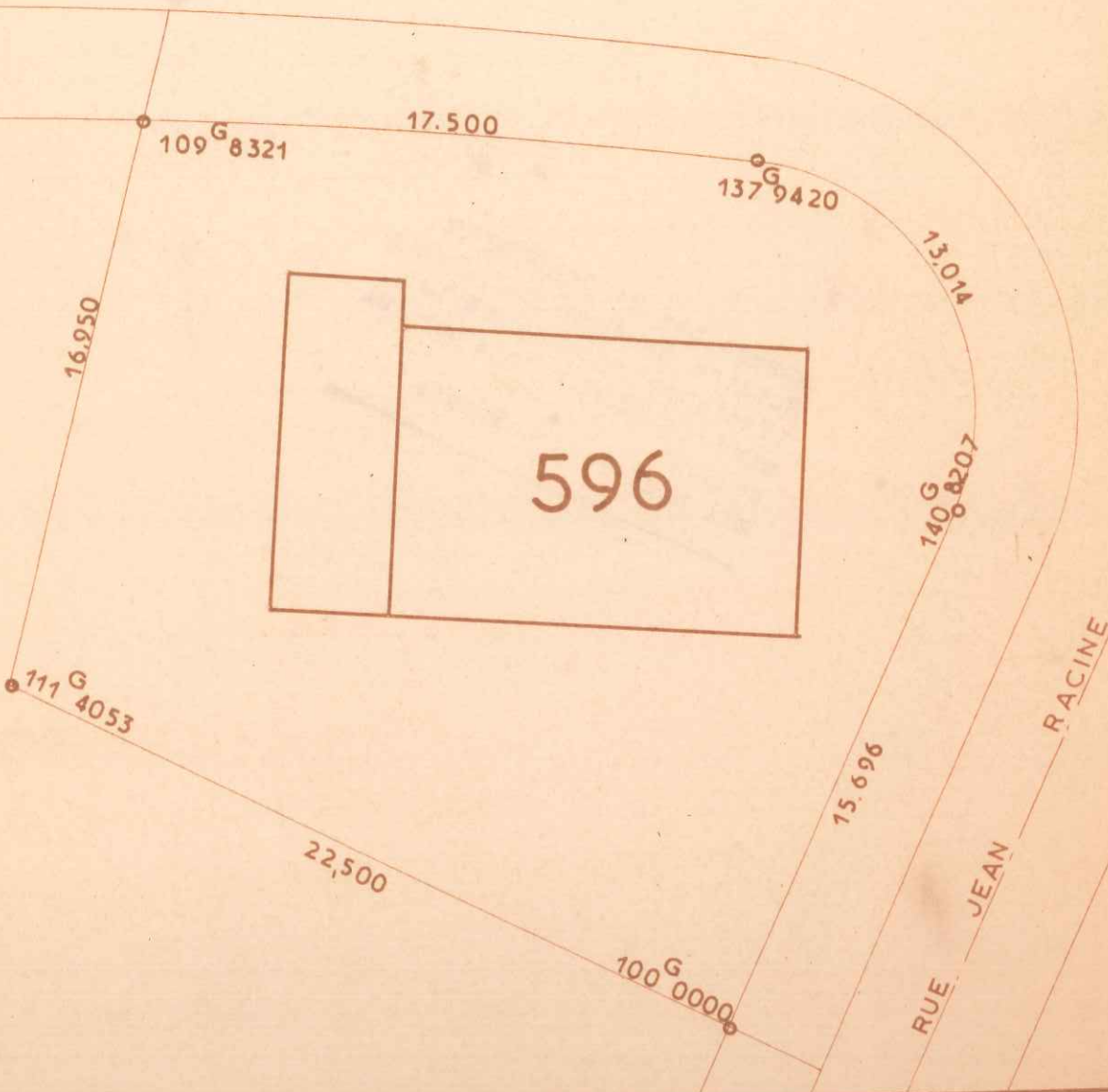

LES RÉSIDENCES
DU
CHATEAU

COMMUNE DU MESNIL-SAINT-DENIS
(Seine-et-Oise)
LIEUDIT "Henriville"

Date :

Vendu à :

CADASTRE RENOVE
LOT N° 596
SUPERFICIE 4 a 94

SECTION : B N° 291
ADRESSE 7 Ave Habert de Montmort
GEOMETRE-EXPERT :
A. PELLETIER à CHEVRUSE (S.-&O.)

Echelle : 1/200



0 8 7 1 4 0

AVENUE HABERT DE MONTMORT



26 MAI 1967



Plan dressé à partir de documents de la Société Levitr and Sons France et du Bureau d'Etudes Solgr.

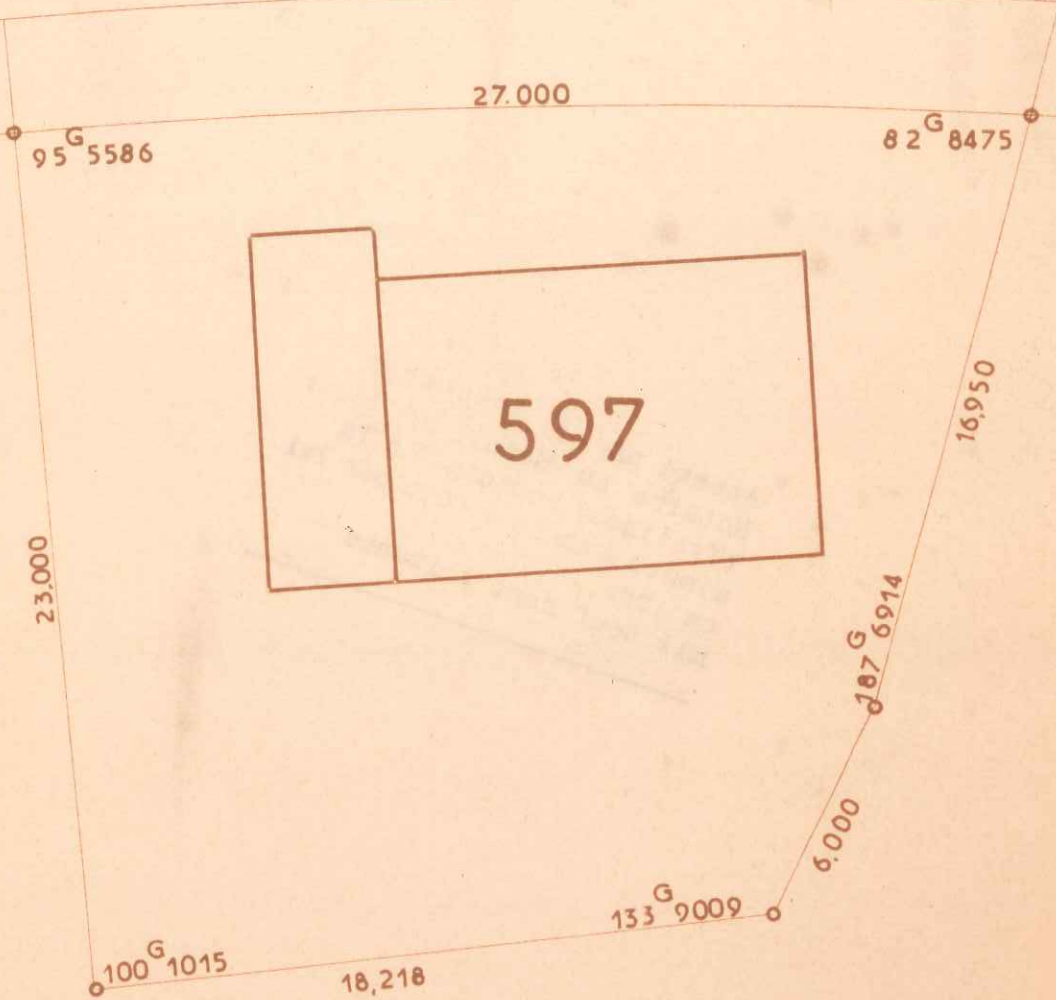

<p>LES RÉSIDENCES DU CHATEAU</p>	<p>COMMUNE DU MESNIL-SAINT-DENIS (Seine-et-Oise) LIEUDIT "Henriville"</p>	<p>Date :</p>
<p>CADASTRE RENOVE LOT N° 597 SUPERFICIE 0a10 5a11</p>	<p>SECTIONS: A . B - N° 1541 288 ADRESSE 9 A^{ve} Habert de Montmort GÉOMÈTRE-EXPERT : A. PELLETIER à CHEVREUSE (S. & O.)</p>	<p>Vendu à :</p> <p>Echelle : 1 200</p>



087141



26 MAI 1967

AVENUE . . . HABERT DE . . . MONTMORT

Plan dressé à partir de documents de la Société Levitt and Sons France et du Bureau d'Etudes Soler.

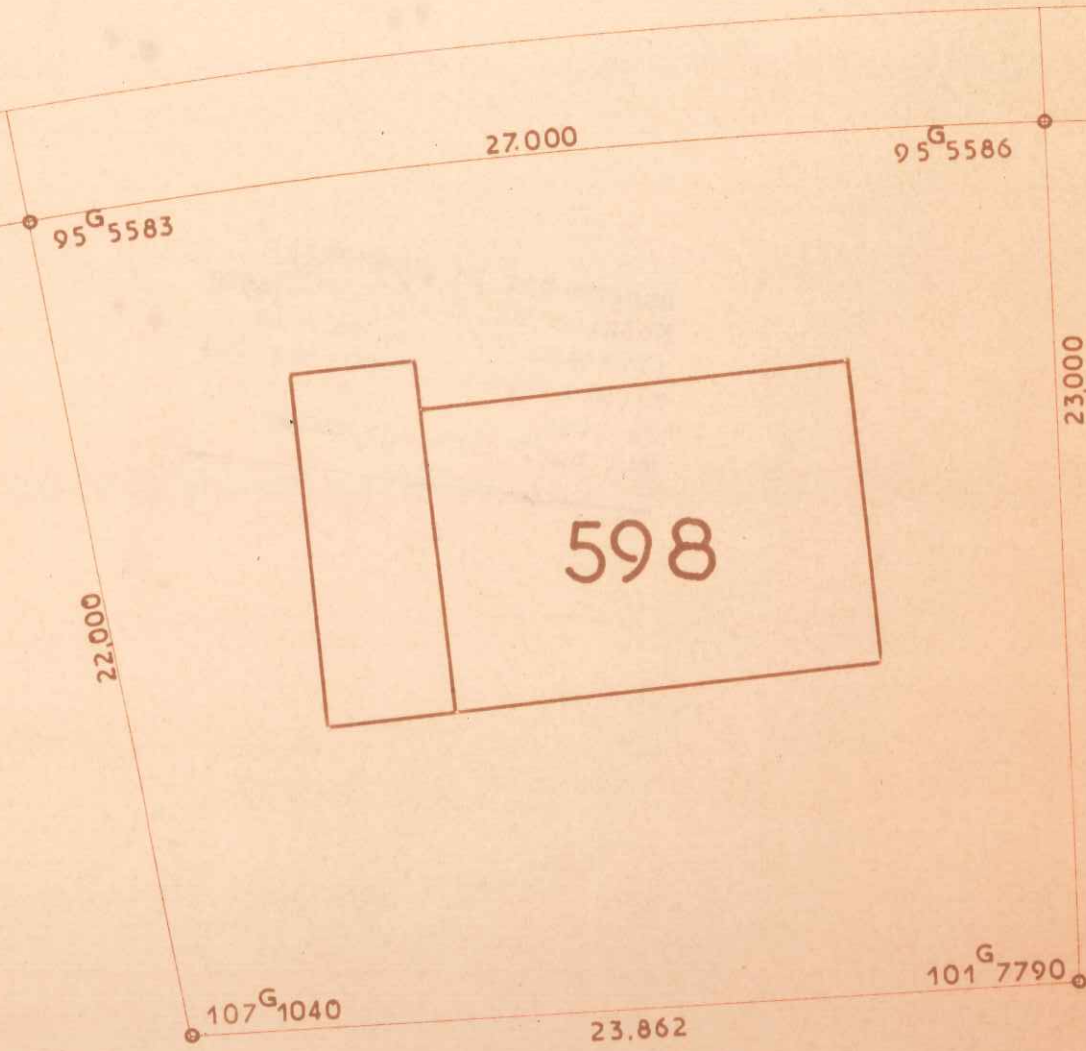

LES RÉSIDENCES
DU
CHATEAU

COMMUNE DU MESNIL-SAINT-DENIS
(Seine-et-Oise)
LIEUDIT "Henriville"

Date :

Vendu à :

CADASTRE RENOVE
LOT N° 598
SUPERFICIE 2a70 3a09

SECTIONS: A . B . N°1540 287
ADRESSE 11 Ave Habert de Montmort
GÉOMÈTRE-EXPERT :
A. PELLETIER à CHEVREUSE (S. & O.)

Echelle : 1/200



0 8 7 1 4 2



26 MAI 1967

AVENUE HABERT DE MONTMORT

Plan dressé à partir de documents de la Société Levitt and Sons France et du Bureau d'Études Soler.

95^G3941

28.000

95^G3938

21.500

22.000

599

105^G8843

24.836

103^G3278

LES RÉSIDENCES
DU
CHATEAU

COMMUNE DU MESNIL-SAINT-DENIS
(Seine-et-Oise)
LIEUDIT "Henriville"

Date :

Vendu à :

CADASTRE RENOVE
LOT N° 599
SUPERFICIE 5 a 82

SECTION : A N° 1532
ADRESSE 13 A^{ve} Habert de Montmort
GÉOMÈTRE-EXPERT :
M CASENAVE à CHEVREUSE (S.-&-O.)

Échelle : 1/200



0 8 7 1 4 3



26 MAI 1967

CHEVREUSE

AVENUE HABERT DE MONTMORT

Plan dressé à partir de documents de la Société Levitt and Sons France et du Bureau d'Etudes Soler.

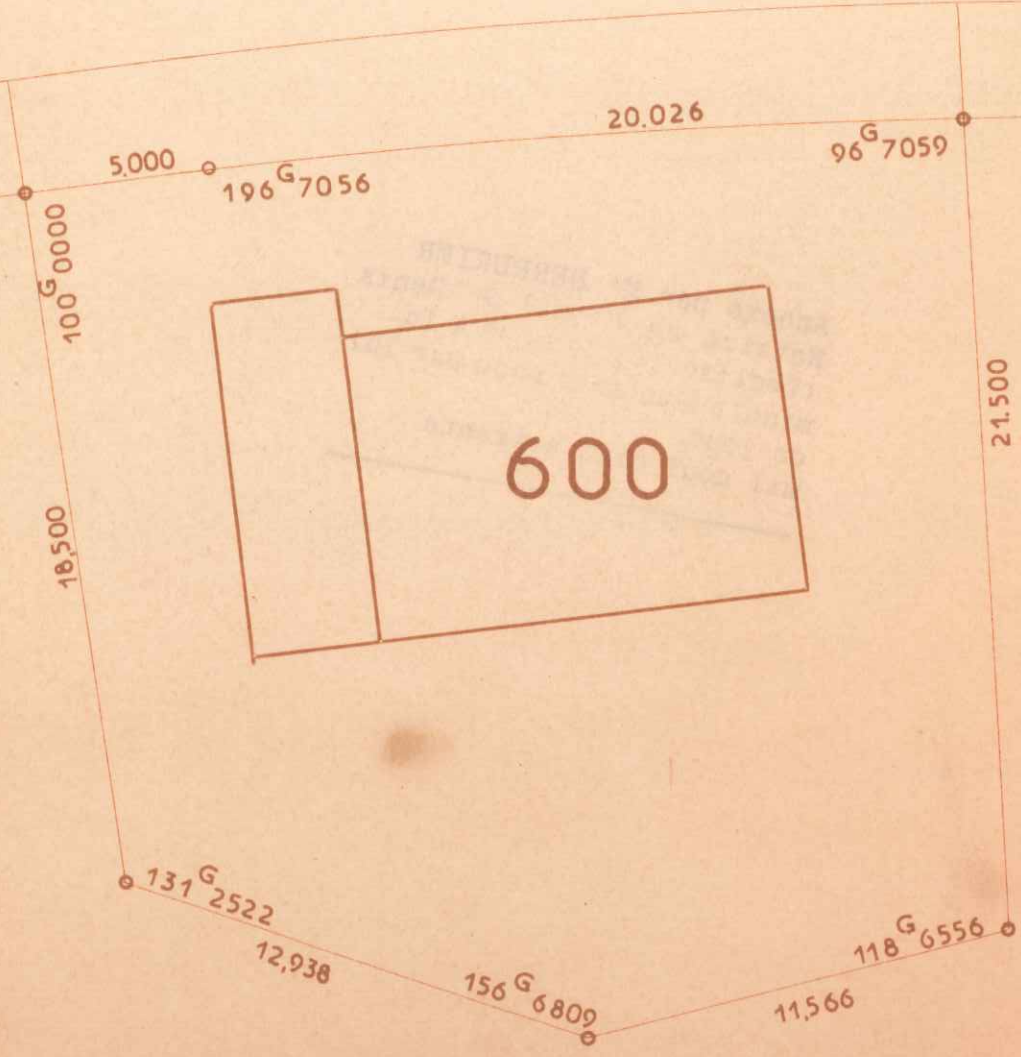

LES RÉSIDENCES
DU
CHATEAU

COMMUNE DU MESNIL-SAINT-DENIS
(Seine-et-Oise)
LIEUDIT "Henriville"

Date :

Vendu à :

CADASTRE RENOVE
LOT N° 600
SUPERFICIE 5 a 32

SECTION : A N° 1533
ADRESSE 15 Ave Habert de Montmort
GEOMETRE-EXPERT
A. PELLETIER à CHEVREUSE (S.-&O.)

Echelle : 1/200



Plan dressé à partir de documents de la Société Levitt and Sons France et du Bureau d'Etudes Soler.

AVENUE HABERT DE MONTMORT

087144



26 MAI 1967

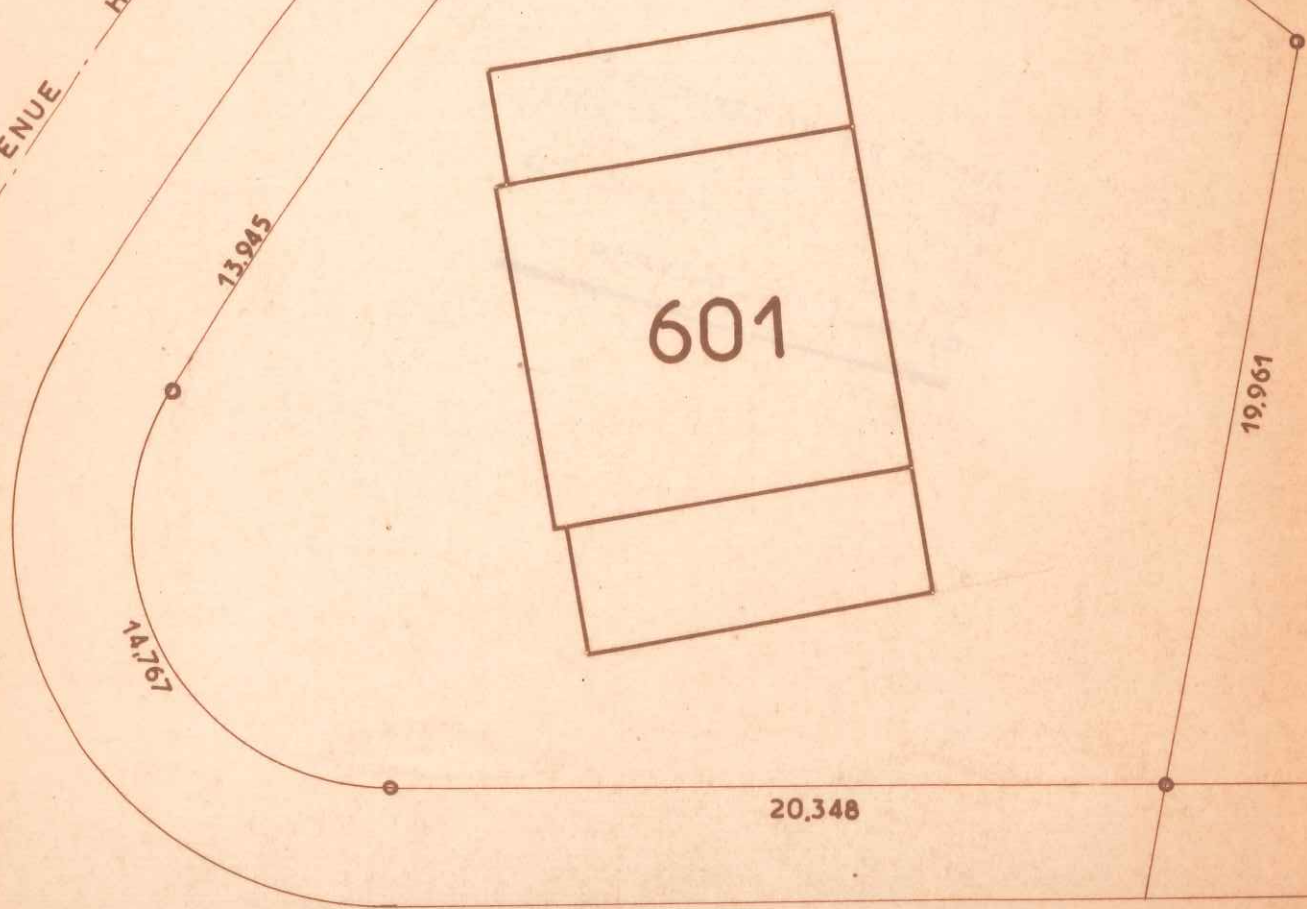

RUE JEAN RACINE

LES RÉSIDENCES
DU
CHATEAU

COMMUNE DU MESNIL-SAINT-DENIS
(Seine-et-Oise)
LIEUDIT "Henriville"

Date :

Vendu à :

CADASTRE RENOVE
LOT N° 601
SUPERFICIE 6 a 66

SECTION : A N° 1534
ADRESSE 17 Ave Habert de Montmort

Échelle : 1/200



087145

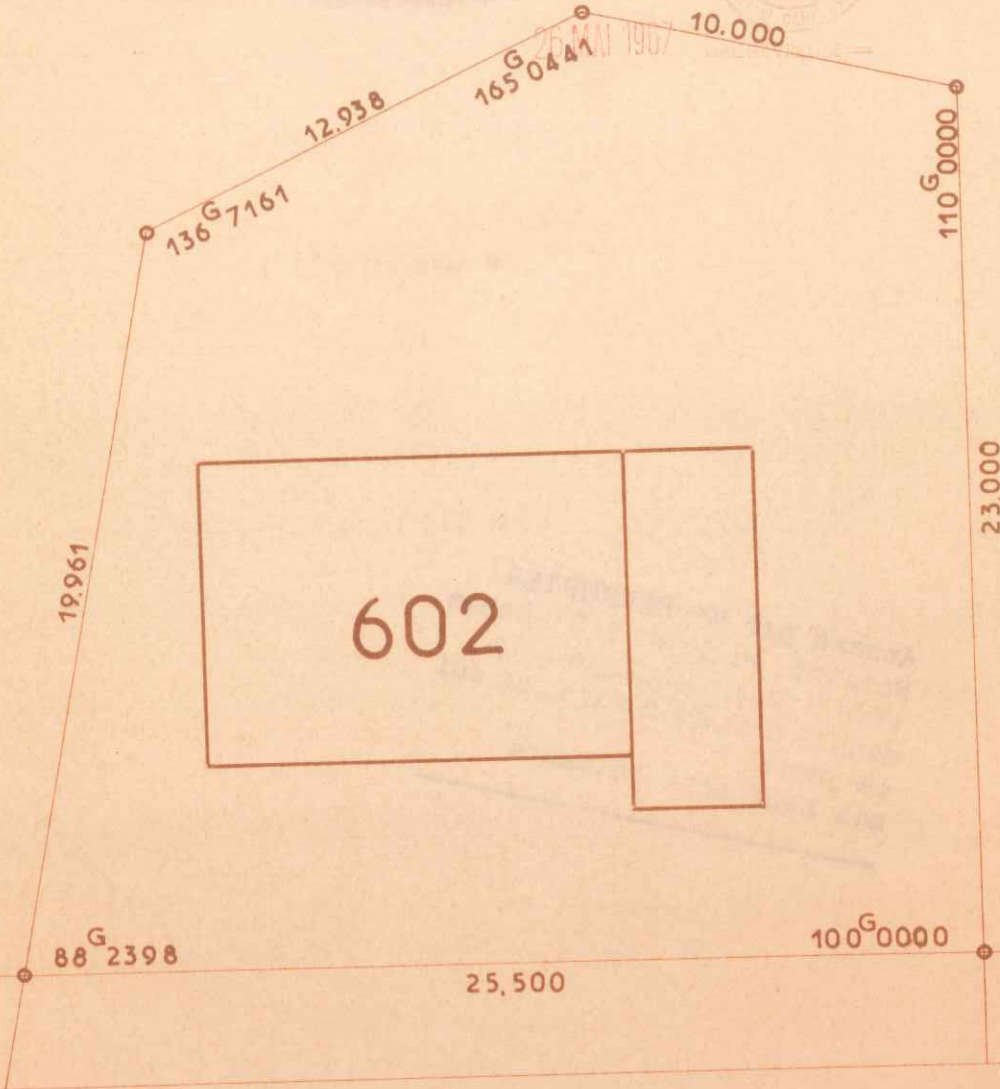

Plan dressé à partir de documents de la Société Levitt and Sons France et du Bureau d'Etudes Soler.

RUE JEAN RACINE

<p>LES RÉSIDENCES DU CHATEAU</p>	<p>COMMUNE DU MESNIL-SAINT-DENIS (Seine-et-Oise) LIEUDIT "Henriville"</p>	<p>Date :</p>
<p>CADASTRE RENOVE LOT N° 602 SUPERFICIE 5 a 35</p>	<p>SECTION : A N° 1535 ADRESSE 12 Rue Jean Racine GÉOMÈTRE-EXPERT : A. PELLETIER à CHEVREUSE (S. & O.)</p>	<p>Vendu à :</p> <p>Échelle : 1/200</p>



0 8 7 1 4 6



26 MAI 1967

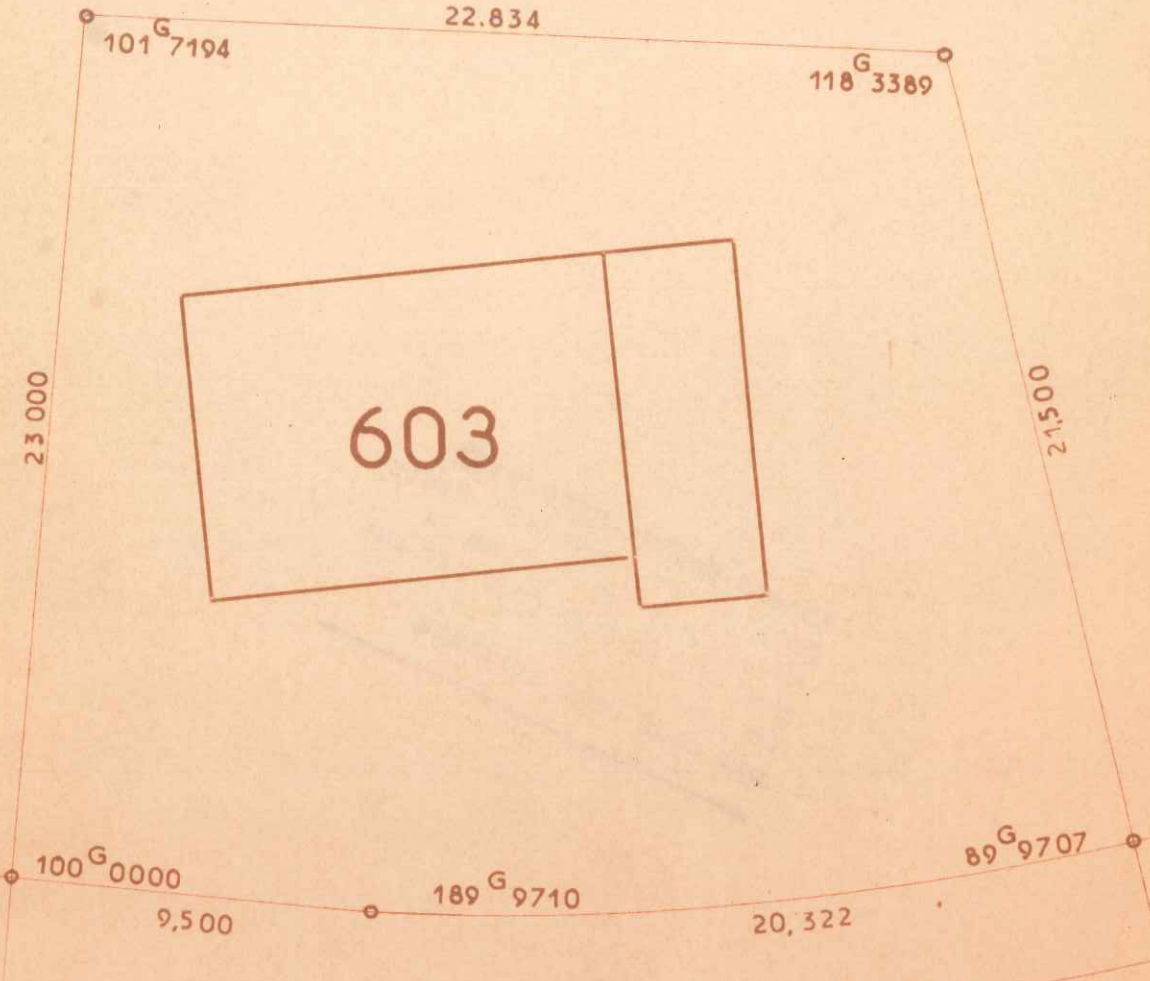

Plan dressé à partir de documents de la Société Levitt and Sons France et du Bureau d'Etudes Solei.

LES RÉSIDENCES DU CHATEAU	COMMUNE DU MESNIL-SAINT-DENIS (Seine-et-Oise) LIEUDIT "Henriville"	Date :
		Vendu à :
CADASTRE RENOVE LOT N° 603 SUPERFICIE 6 a 00	SECTION : A N° 1536 ADRESSE 10 Rue Jean Racine GEOMETRE-EXPERT : A. PELLETIER à CHEVREUSE (S. & O.)	Echelle : 1 200



0 8 7 1 4 7



26 MAI 1967

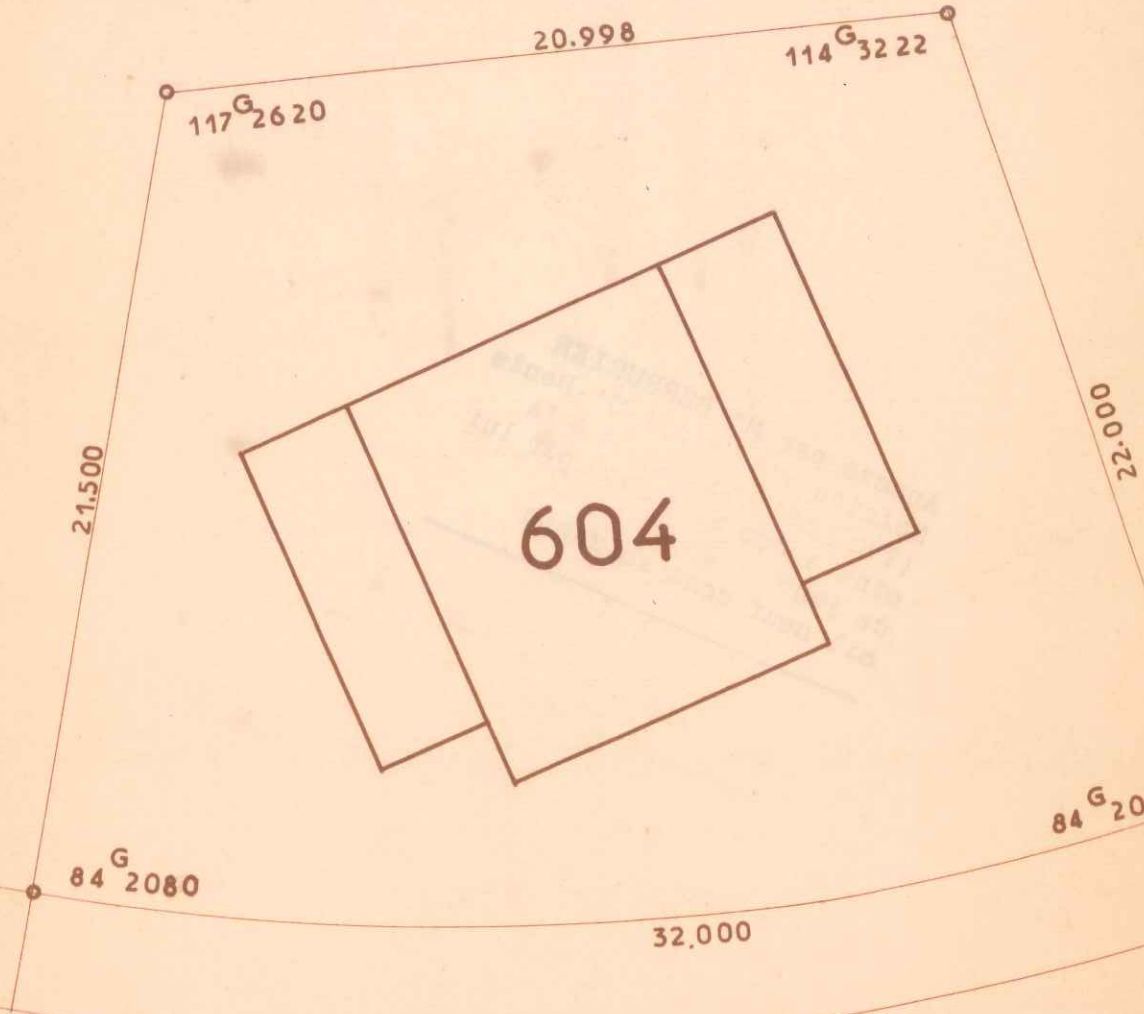

Plan dressé à partir de documents de la Société Levitt and Sons France et du Bureau d'Études Soler.

RUE JEAN RACINE

LES RÉSIDENCES
DU
CHATEAU

COMMUNE DU MESNIL-SAINT-DENIS
(Seine-et-Oise)
LIEUDIT "Henriville"

Date :

Vendu à :

CADASTRE RENOVE
LOT N° 604
SUPERFICIE 5 a 97

SECTION : A N° 1537
ADRESSE 8 Rue Jean Racine
GÉOMÈTRE-EXPERT :
M CASENAVE à CHEVREUSE (S.-&O.)

Échelle : 1/200



0 8 7 1 4 8



26 MAI 1967

== CHEVRÈSE ==

Plan dressé à partir de documents de la Société Levitt and Sons France et du Bureau d'Etudes Soler

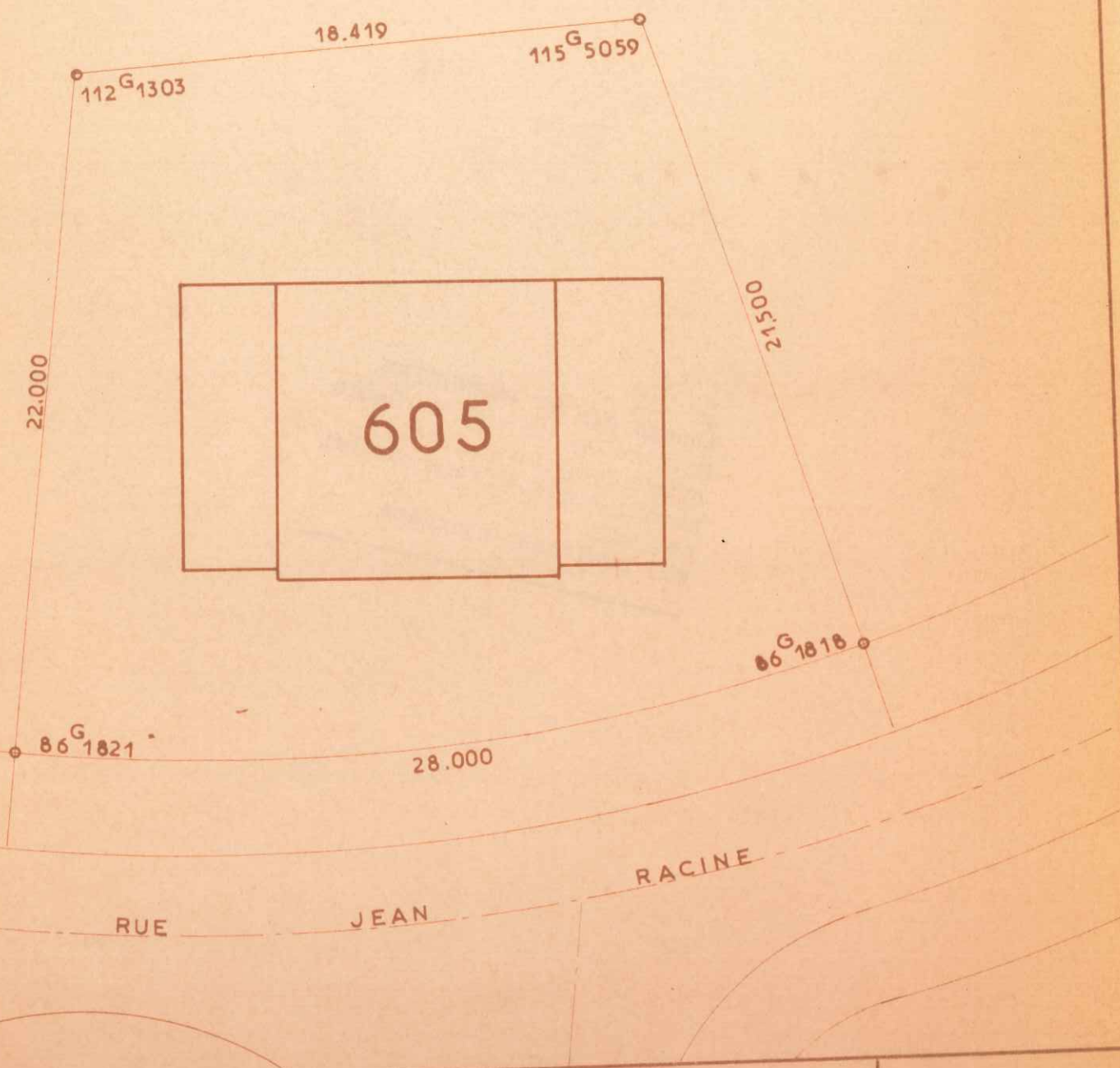

**LES RÉSIDENCES
DU
CHATEAU**

COMMUNE DU MESNIL-SAINT-DENIS
(Seine-et-Oise)
LIEUDIT "Henriville"

Date :
Vendu à :

CADASTRE RENOVE
LOT N° 605
SUPERFICIE 5 a 19

SECTION : A N° 1538
ADRESSE 6 Rue Jean Racine
GÉOMÈTRE-EXPERT :
A. PELLETIER à CHEVRÈSE (S. & O.)

Echelle : 1 200



087149



26 MAI 1967

101 G 0034

24.388

22.500

118 G 2432

606

005.12

100 G 0000

191 G 3639

13.500

89 G 3895

17.500

RUE JEAN RACINE

Plan dressé à partir de documents de la Société Levitt and Sons France et du Bureau d'Etudes Soler.

LES RÉSIDENCES
DU
CHATEAU

COMMUNE DU MESNIL-SAINT-DENIS
(Seine-et-Oise)
LIEUDIT "Henriville"

Date :

Vendu à :

CADASTRE RENOVE
LOT N° 606
SUPERFICIE 3 a 20 3 a 01

SECTION : A N° 1542 B 290
ADRESSE 4 Rue Jean Racine
GÉOMÈTRE-EXPERT :
M CASNAVE à CHEVREUSE (S.-&O.)

Échelle : 1/200

Plan dressé à partir de documents de la Société Levit et sous France et du Bureau d'Etudes Soler.



RUE JEAN RACINE

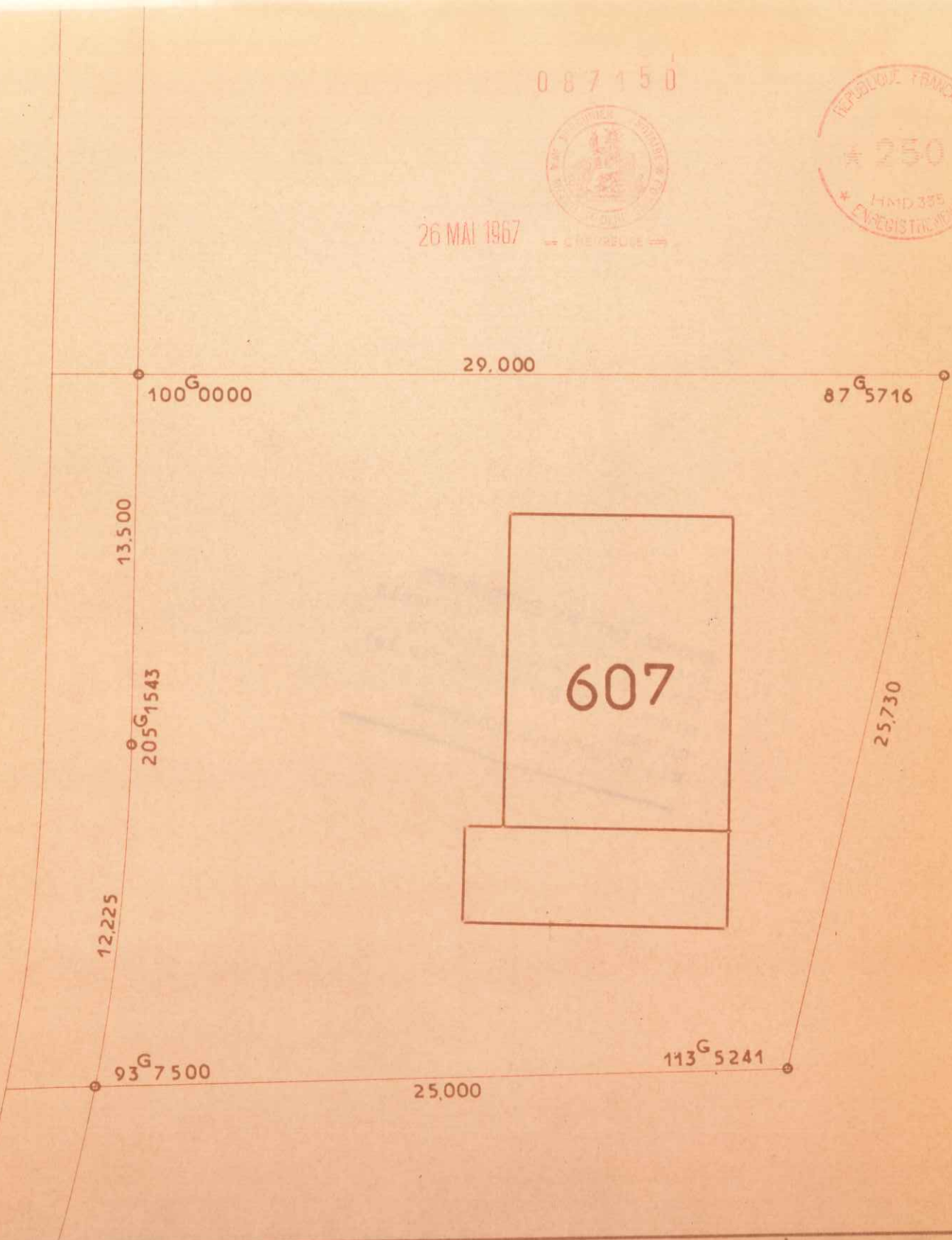

0 8 7 1 5 0



26 MAI 1967



LES RÉSIDENCES
DU
CHATEAU

COMMUNE DU MESNIL-SAINT-DENIS
(Seine-et-Oise)
LIEUDIT "Henriville"

Date :

Vendu à :

CADASTRE RENOVE
LOT N° 607
SUPERFICIE 4 a 08 2 a 70

SECTION : A N° 1543 B 292
ADRESSE 3 Rue Jean Racine
GÉOMÈTRE-EXPERT :
A. PELLETIER à CHEVREUSE (S.-&O.)

Échelle : 1/200



Plan dressé à partir de documents de la Société Levitt and Sons France et du Bureau d'Etudes Soler.

087151



26 MAI 1967



JEAN RACINE
RUE

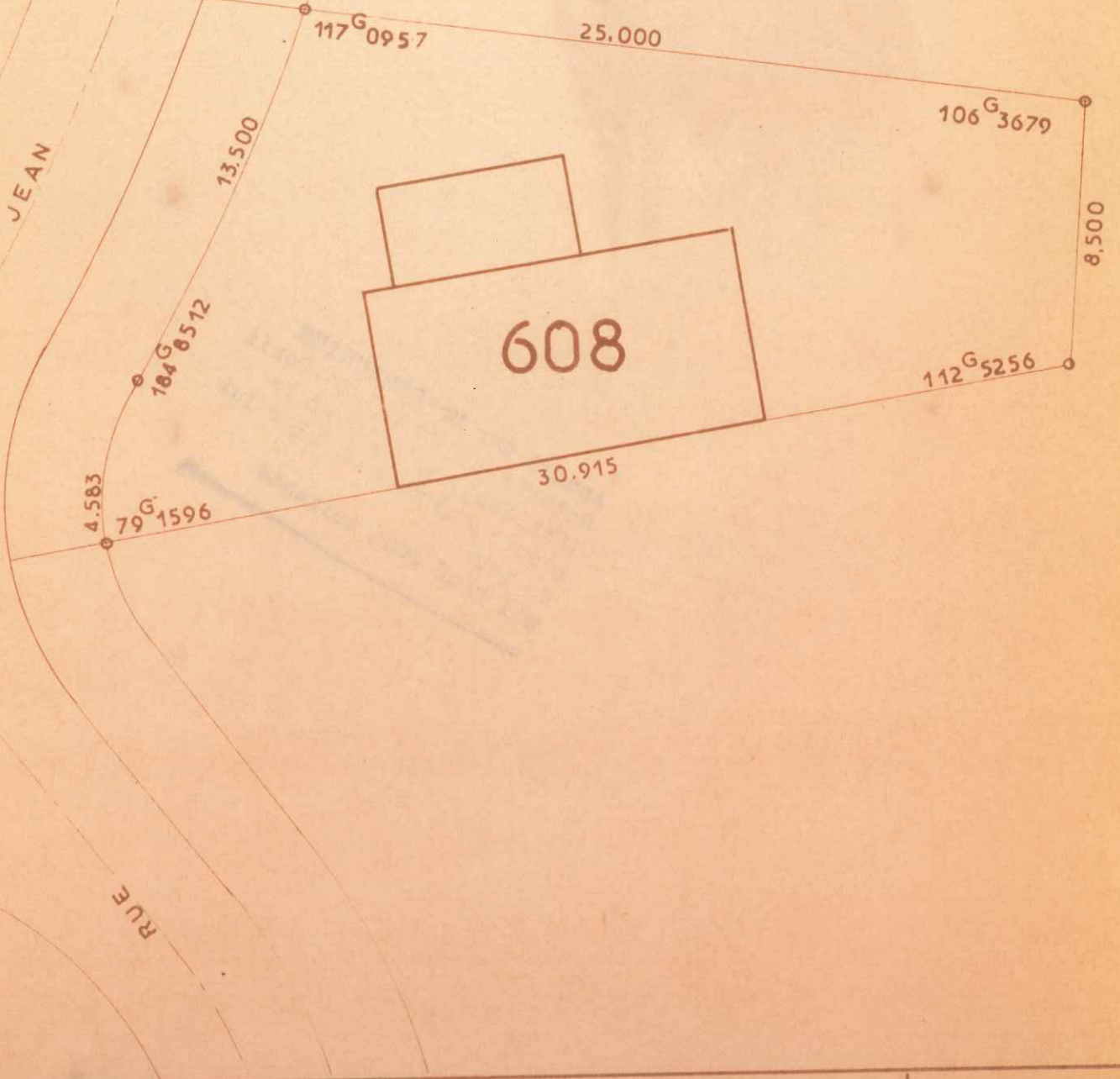

LES RÉSIDENCES
DU
CHATEAU

COMMUNE DU MESNIL-SAINT-DENIS
(Seine-et-Oise)
LIEUDIT "Henriville"

Date :

Vendu à :

CADASTRE RENOVE
LOT N° 608
SUPERFICIE 3 a 53

SECTION : A N° 1545
ADRESSE 5 Rue Jean Racine
GÉOMÈTRE EXPERT :
A. PELLETIER à CHEVREUSE (S.-&O.)

Echelle : 1 200



0 8 7 1 5 2



26 MAI 1957

Plan dressé à partir de documents de la Société Lévitt and Sons France et du Bureau d'Etudes Soler

RACINE

JEAN
RUE

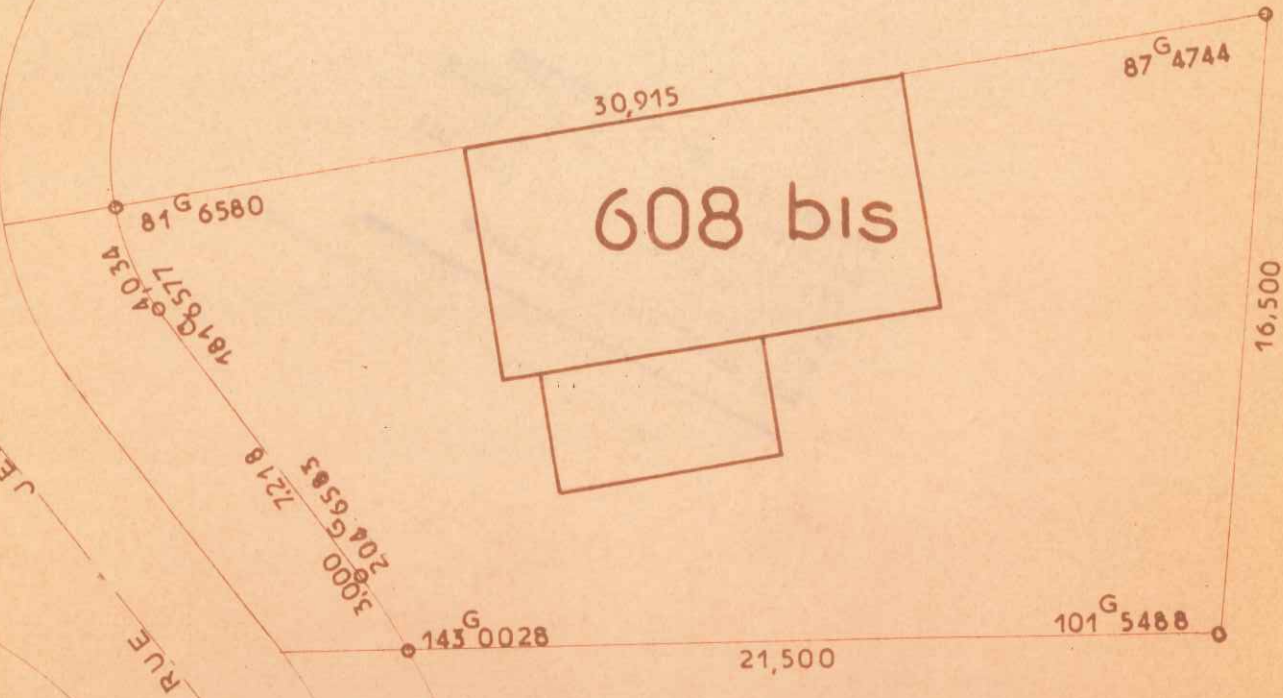

608 bis

LES RÉSIDENCES
DU
CHATEAU

COMMUNE DU MESNIL-SAINT-DENIS
(Seine-et-Oise)
LIEUDIT "Henriville"

Date :
Vendu à :

CADASTRE RENOVE
LOT N° 608 bis
SUPERFICIE 3 a 76

SECTION : A N° 1546
ADRESSE 7 Rue Jean Racine
GÉOMÈTRE-EXPERT :
A. PELLETIER à CHEVREUSE (S. & O.)

Échelle : 1 200

Plan dressé à partir de documents de la Société Levitt and Sons France et du Bureau d'Etudes Soler.

BUE JEAN RACINE

087155



20:468
28 MAR 1907

93 G 4367

131 G 7812

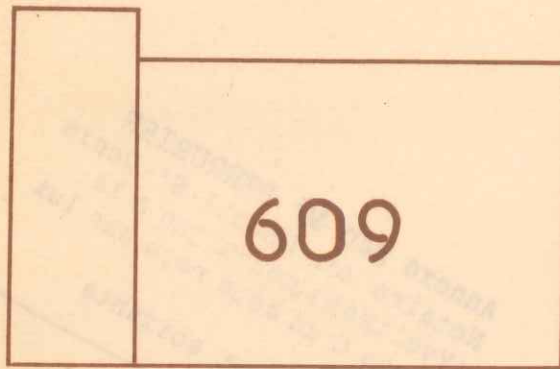

609

35.640

38.772

82 G 1559

33.500

92 G 6262

LES RÉSIDENCES
DU
CHATEAU

COMMUNE DU MESNIL-SAINT-DENIS
(Seine-et-Oise)
LIEUDIT "Henriville"

Date :

Vendu à :

CADASTRE RENOVE
LOT N° 609
SUPERFICIE 9 a 19

SECTION : A N° 1547
ADRESSE 9 Rue Jean Racine
GÉOMÈTRE-EXPERT :
M CASENAVE à CHEVREUSE (S.-&O.)

Échelle : 1/200