



Plan dressé à partir de documents de la Société Levitt and Sons France et du Bureau d'Études Soler.

0 8 7 1 1 9



26 MAI 1967

= C. N. V. R. E. L. =

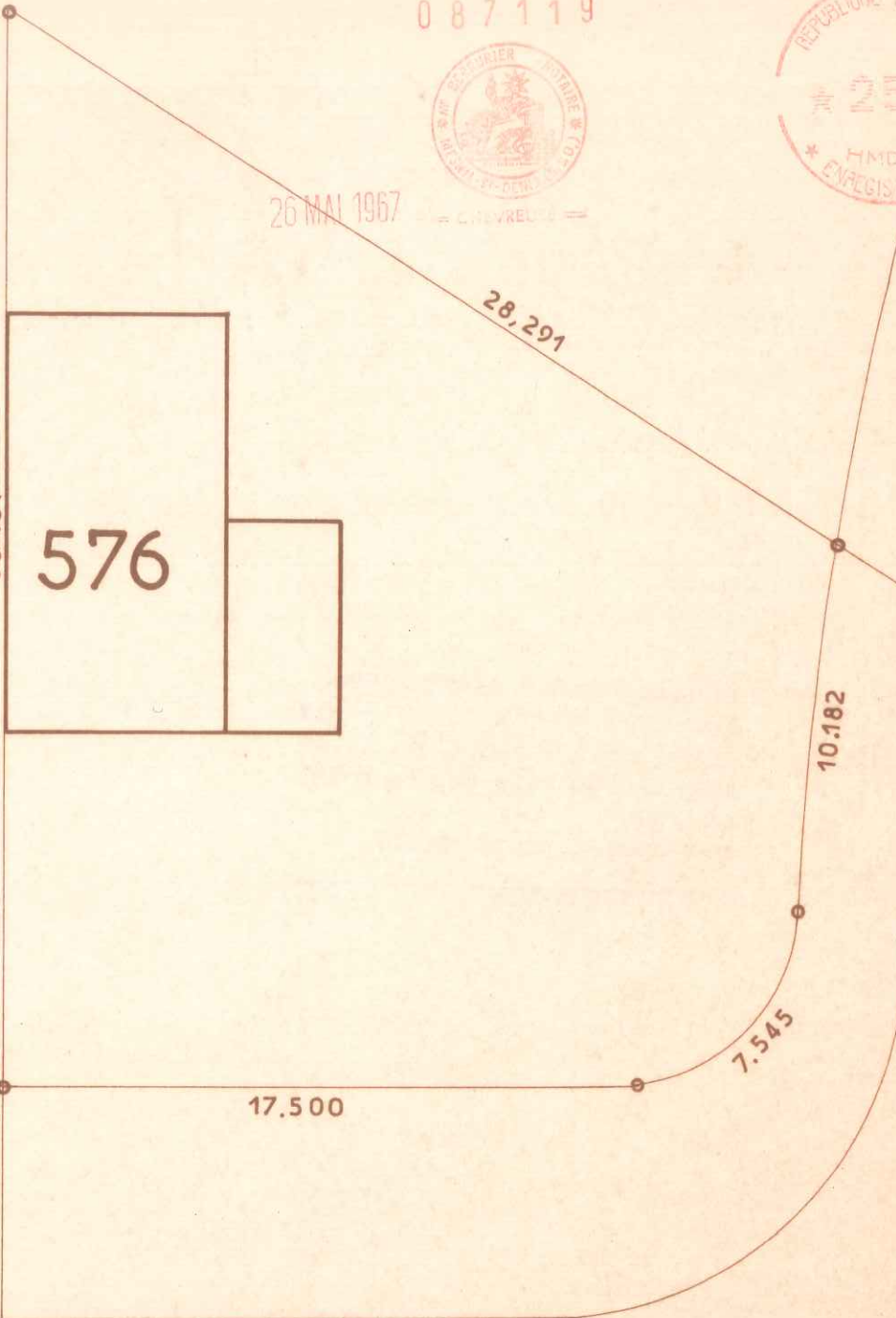

COURS DE L'EUROPE

LES RÉSIDENCES  
DU  
CHATEAU

COMMUNE DU MESNIL-SAINT-DENIS  
(Seine-et-Oise)  
LIEUDIT "Henriville"

Date :

Vendu à :

CADASTRE RENOVE  
LOT N° 576  
SUPERFICIE 5 a 17

SECTION : A N° 1526  
ADRESSE 2 Cours de L'Europe

Échelle : 1/200



Plan dressé à partir de documents de la Société Levitt and Sons France et du Bureau d'Etudes Soler.

2.990 4.709

087120



26 MAI 1967



31.032

577

30.404

6.100

COURS DE L'EUROPE

LES RÉSIDENCES  
DU  
CHATEAU

COMMUNE DU MESNIL-SAINT-DENIS  
(Seine-et-Oise)  
LIEUDIT "Henriville"

Date :

Vendu à :

CADASTRE RENOVE  
LOT N° 577

SECTION : A N° 1525 1709  
ADRESSE 4 Cours de L'Europe

SUPERFICIE 1a 94 0a40

GÉOMÈTRE-EXPERT :  
M CASENAVE à CHEVREUSE (S.-&O.)

Échelle : 1/200



Plan dressé à partir de documents de la Société Levitt and Sons France et du Bureau d'Etudes Soler.

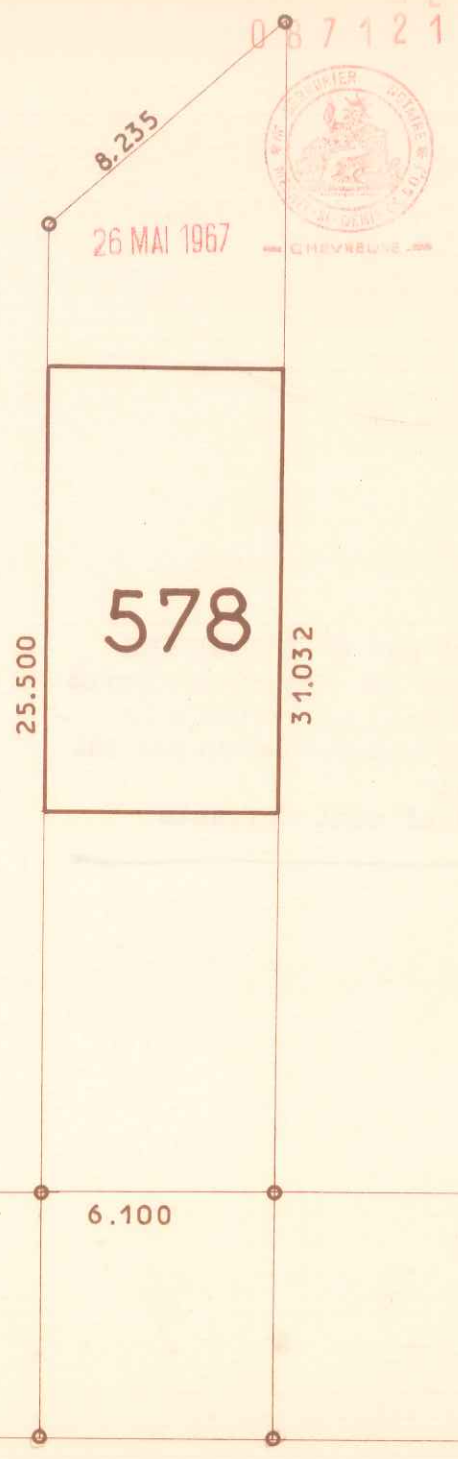

COURS DE L EUROPE

<b>LES RÉSIDENCES DU CHATEAU</b>	<b>COMMUNE DU MESNIL-SAINT-DENIS</b> (Seine-et-Oise)	Date :
	<b>LIEUDIT "Henriville"</b>	Vendu à :
CADASTRE RENOVE LOT N° 578 SUPERFICIE 1a72 0a40	SECTION : A N° 1524 A 1710 ADRESSE 6 Cours de L'Europe GÉOMÈTRE-EXPERT : <b>M CASENAVE à CHEVREUSE (S.-&amp;-O.)</b>	Échelle : 1/200





0 8 7 1 2 2



26 MAI 1967  
6,101

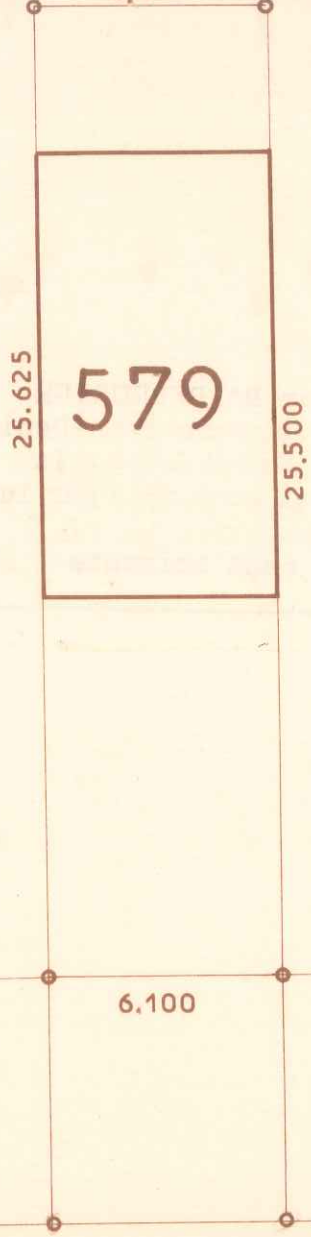

Plan dressé à partir de documents de la Société Levitt and Sons France et du Bureau d'Etudes Soler.

COURS DE L EUROPE

<b>LES RÉSIDENCES DU CHATEAU</b>	<b>COMMUNE DU MESNIL-SAINT-DENIS</b> (Seine-et-Oise) <b>LIEUDIT "Henriville"</b>	Date :
CADASTRE RENOVE LOT N° 579 SUPERFICIE 1a56 0a40	SECTION : A N° 1523 1711 ADRESSE 8 Cours de L'Europe GÉOMÈTRE-EXPERT : M. CASNAVE à CHEVREUSE (S.-&-O.)	Vendu à :
		Echelle : 1/200



0 8 7 1 2 3



26 MAI 1967

Plan dressé à partir de documents de la Société Levitt and Sons France et du Bureau d'Etudes Soler.

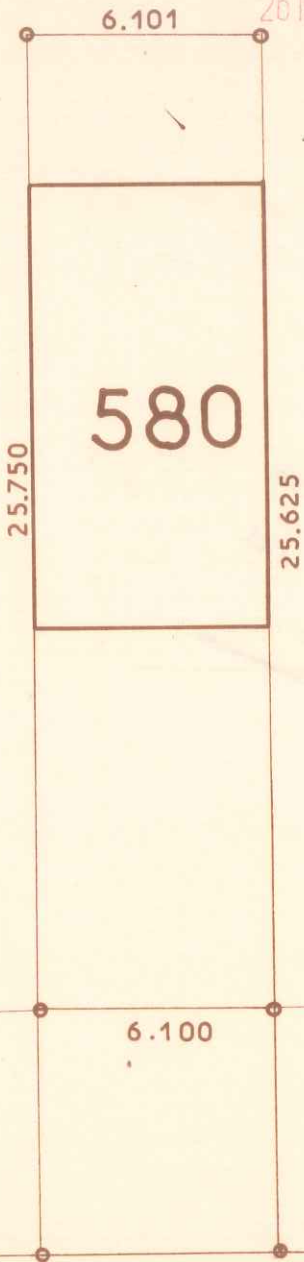

COURS DE L EUROPE

LES RÉSIDENCES  
DU  
CHATEAU

COMMUNE DU MESNIL-SAINT-DENIS  
(Seine-et-Oise)  
LIEUDIT " Henriville "

Date :

Vendu à :

CADASTRE RENOVE  
LOT N° 580

SUPERFICIE 1a57 0a40

SECTION : A N° 1522 A1712  
ADRESSE 10 Cours de L' europe

GÉOMÈTRE-EXPERT :  
M CASENAVE à CHEVREUSE (S.-&O.)

Échelle : 1/200



0 8 7 1 2 4



6.101 26 MAI 1967

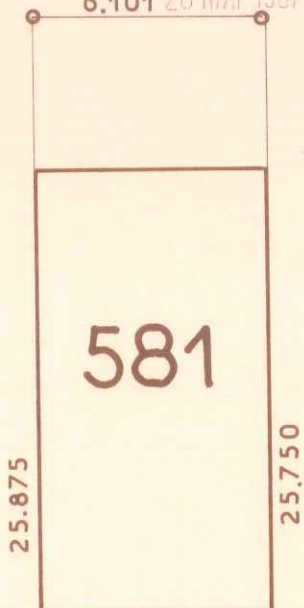

COURS DE L'EUROPE

Plan dressé à partir de documents de la Société Levitt and Sons France et du Bureau d'Etudes Soler.

**LES RÉSIDENCES  
DU  
CHATEAU**

**COMMUNE DU MESNIL-SAINT-DENIS**

(Seine-et-Oise)

**LIEUDIT "Henriville"**

Date :

Vendu à :

CADASTRE RENOVE

LOT N° 581

SUPERFICIE 1a57 0 a 40

SECTION : A

N° 1714 1713

ADRESSE 12 Cours de L'Europe

GÉOMÈTRE-EXPERT :

M CASENAVE à CHEVREUSE (S.-&O.)

Échelle : 1/200





Plan dressé à partir de documents de la Société Levitt and Sons France et du Bureau d'Etudes Solier.

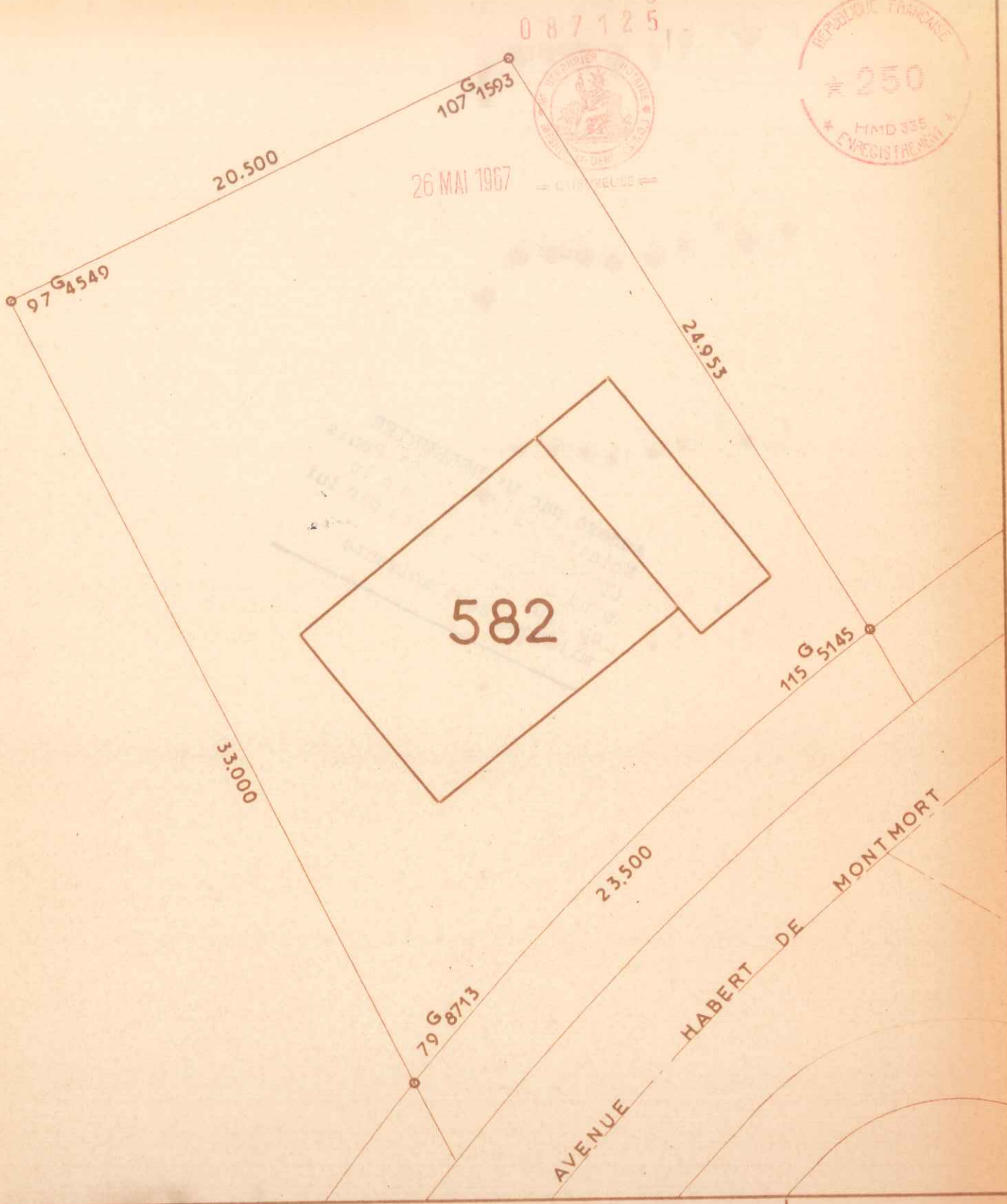

**LES RÉSIDENCES  
DU  
CHATEAU**

**COMMUNE DU MESNIL-SAINT-DENIS**  
(Seine-et-Oise)  
**LIEUDIT "Henriville"**

Date :

Vendu à :

CADASTRE RENOVE  
LOT N° 582  
SUPERFICIE 6 a 12

SECTION : A N° 1527  
ADRESSE 32 A<sup>ve</sup> Habert de Montmort  
GÉOMÈTRE-EXPERT :  
A. PELLETIER à CHEVREUSE (S. & O.)

Échelle : 1 200



0 8 7 1 2 6



26 MAI 1967

9.615

7.000

244 G 86 57

107 G 5778

92 G 8407

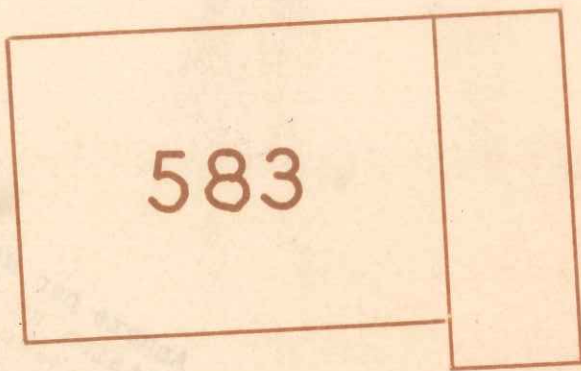

583

27.075

24.953

106 G 7247

22.500

98 G 2343

AVENUE HABERT DE MONTMORT

Plan dressé à partir de documents de la Société Levitt and Sons France et du Bureau d'Etudes Soler.

LES RÉSIDENCES  
DU  
CHATEAU

COMMUNE DU MESNIL-SAINT-DENIS  
(Seine-et-Oise)  
LIEUDIT " Henriville "

Date :

Vendu à :

CADASTRE RENOVE  
LOT N° 583  
SUPERFICIE 6 a 14

SECTION : A N° 1528  
ADRESSE 30<sup>ve</sup> Habert de Montmort  
GÉOMÈTRE-EXPERT :  
A. PELLETIER à CHEVREUSE (S.-&-O.)

Échelle : 1/200





Plan dressé à partir de documents de la Société Levitr and Sons France et du Bureau d'Études Soler.

AVENUE HABERT DE MONTMORT

**LES RÉSIDENCES  
DU  
CHATEAU**

**COMMUNE DU MESNIL-SAINT-DENIS**  
(Seine-et-Oise)  
**LIEUDIT "Henriville"**

Date :  
Vendu à :

CADASTRE RENOVE  
LOT N° 584  
SUPERFICIE 6 a 42

SECTION : A N° 1529  
ADRESSE 28 Ave Habert de Montmort  
GÉOMÈTRE-EXPERT :  
A. PELLETIER à CHEVREUSE (S.-& O.)

Echelle : 1 200

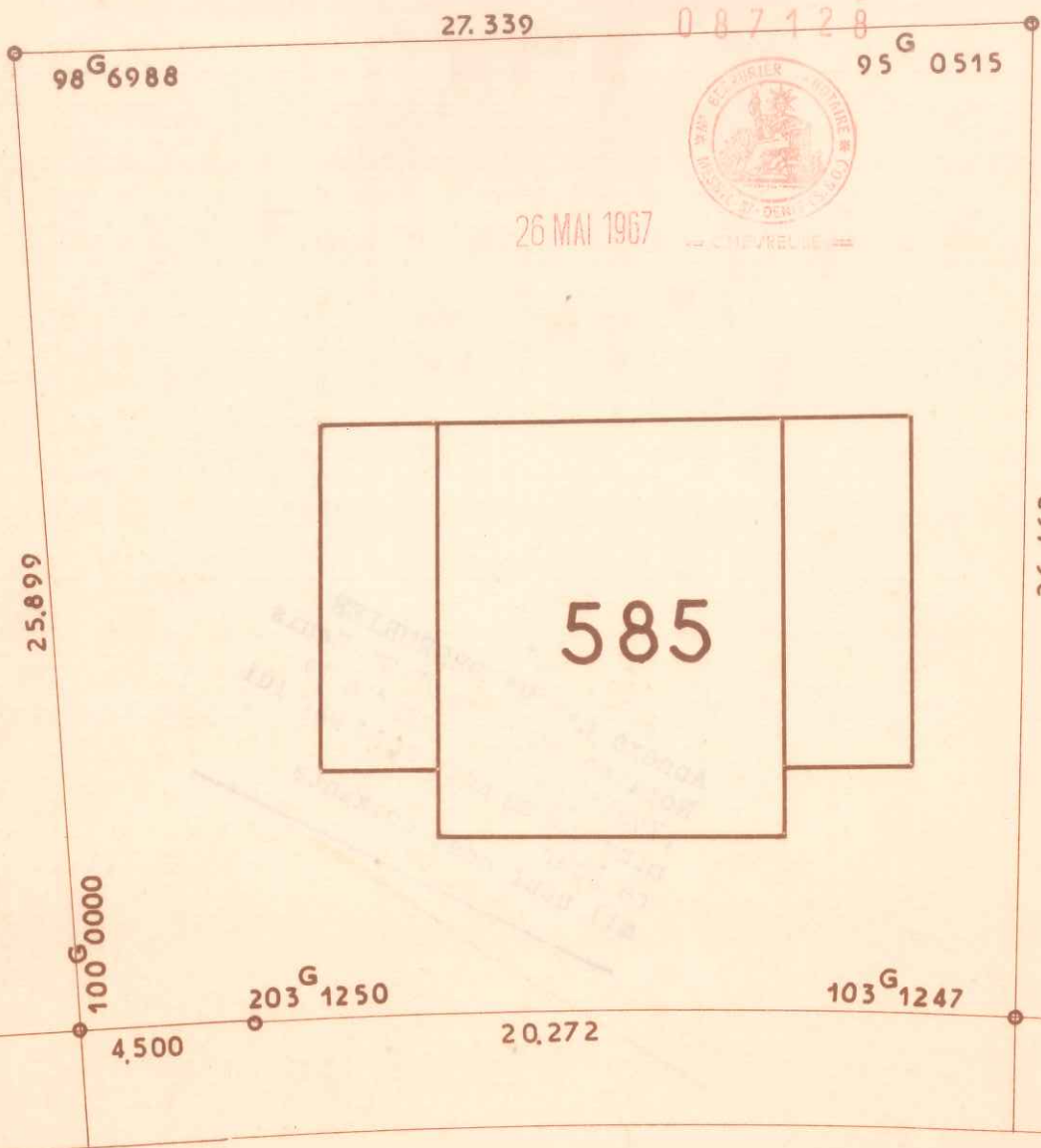

Plan dressé à partir de documents de la Société Levitt and Sons France et du Bureau d'Études Soler.

AVENUE HABERT DE MONTMORT

<b>LES RÉSIDENCES DU CHATEAU</b>	<b>COMMUNE DU MESNIL-SAINT-DENIS</b> (Seine-et-Oise) <b>LIEUDIT "Henriville"</b>	Date :
		Vendu à :
CADASTRE RENOVE LOT N° 585 SUPERFICIE 5 a 13 1 a 62	SECTION : A N°1530 B 276 ADRESSE 26 Ave Habert de Montmort GÉOMÈTRE-EXPERT : M CASNAVE à CHEVREUSE (S.-&O.)	Échelle : 1/200



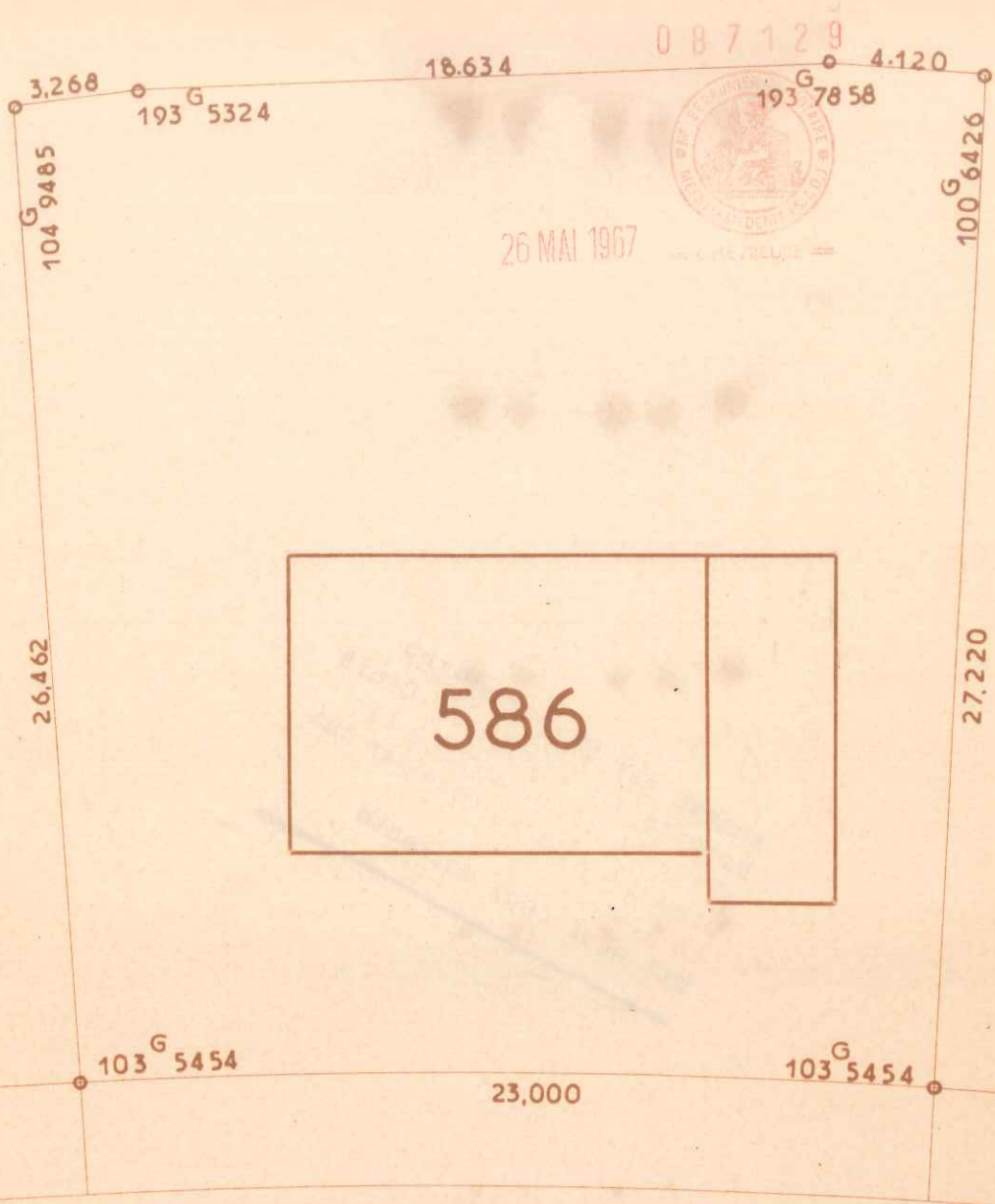

0 8 7 1 2 9



26 MAI 1967



Plan dressé à partir de documents de la Société Levitt and Sons France et du Bureau d'Études Soler.

AVENUE HABERT DE MONTMORT

LES RÉSIDENCES  
DU  
CHATEAU

COMMUNE DU MESNIL-SAINT-DENIS  
(Seine-et-Oise)  
LIEUDIT "Henriville"

Date :

Vendu à :

CADASTRE RENOVE  
LOT N° 586  
SUPERFICIE 0 a 31 6 a 28

SECTIONS: A . B . N° 1531 277  
ADRESSE 24<sup>ve</sup> Habert de Montmort  
GÉOMÈTRE-EXPERT :  
A. PELLETIER à CHEVREUSE (S. & O.)

Échelle : 1 200



087130



24.969

99<sup>G</sup> 3574

93<sup>G</sup> 8602

26 MAI 1967

27.220

587

28.299

103<sup>G</sup> 3911

22.000

103<sup>G</sup> 3914

AVENUE HABERT DE MONTMORT

Plan dressé à partir de documents de la Société Levitt and Sons France et du Bureau d'Etudes Soler.

LES RÉSIDENCES  
DU  
CHATEAU

COMMUNE DU MESNIL-SAINT-DENIS  
(Seine-et-Oise)  
LIEUDIT "Henriville"

Date :

Vendu à :

CADASTRE RENOVE  
LOT N° 587  
SUPERFICIE 6 a 46

SECTION : B N° 278  
ADRESSE 22Ave Habert de Montmort  
GÉOMÈTRE-EXPERT :  
A. PELLETIER à CHEVREUSE (S.-&O.)

Échelle : 1 200



0 8 7 1 3 1

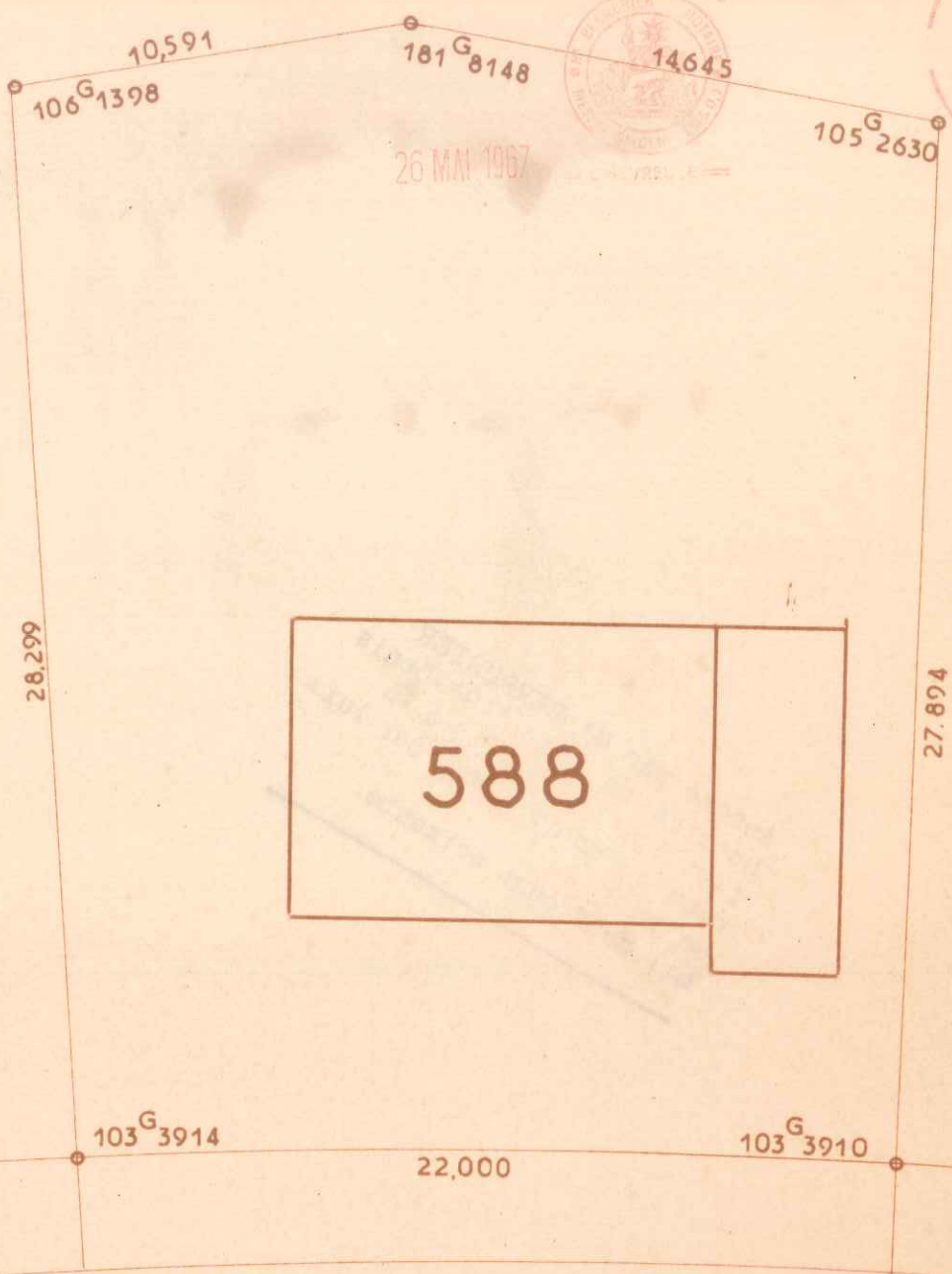

Plan dressé à partir de documents de la Société Levitt and Sons France et du Bureau d'Etudes Soier.

AVENUE HABERT DE MONTMORT

LES RÉSIDENCES  
DU  
CHATEAU

COMMUNE DU MESNIL-SAINT-DENIS  
(Seine-et-Oise)  
LIEUDIT "Henriville"

Date :

Vendu à :

CADASTRE RENOVE  
LOT N° 588  
SUPERFICIE 6 a 76

SECTION : B N° 279  
ADRESSE 20 Ave Habert de Montmort  
GÉOMÈTRE-EXPERT :  
A. PELLETIER à CHEVREUSE (S.-& O.)

Échelle : 1 200



0 8 7 1 3 2



26.630

26 MAI 1967

— CHEVREUSE —

27.894

27.207

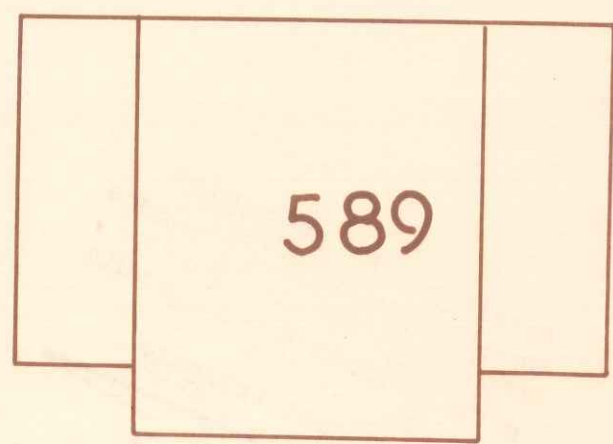

23.500

AVENUE HABERT DE MONTMORT

Plan dressé à partir de documents de la Société Levitt and Sons France et du Bureau d'Études Soler.

LES RÉSIDENCES  
DU  
CHATEAU

COMMUNE DU MESNIL-SAINT-DENIS

(Seine-et-Oise)

LIEUDIT "Henriville"

Date :

Vendu à :

CADASTRE RENOVE  
LOT N° 589  
SUPERFICIE 6 a 84

SECTION : B N° 281  
ADRESSE 18<sup>Av</sup>e Habert de Montmort

GÉOMÈTRE-EXPERT :  
M CASNAVE à CHEVREUSE (S.-&O.)

Échelle : 1/200





0 8 7 1 3 3



26.474

26 MAI 1967

— CHEVREUSE —

27.207

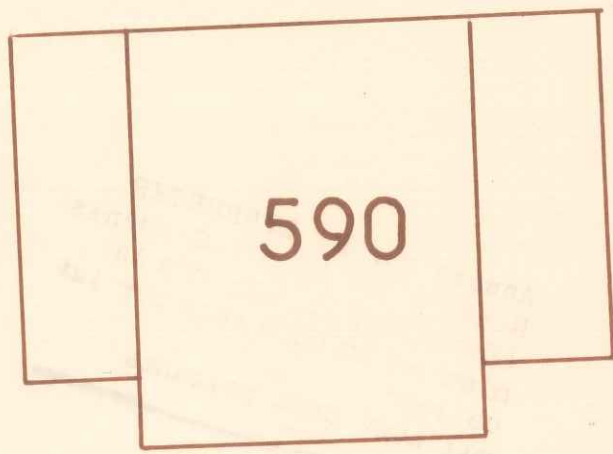

29,519

23.000

AVENUE HABERT DE MONTMORT

Plan dressé à partir de documents de la Société Levitt and Sons France et du Bureau d'Études Soler.

LES RÉSIDENCES  
DU  
CHATEAU

COMMUNE DU MESNIL-SAINT-DENIS  
(Seine-et-Oise)  
LIEUDIT "Henriville"

Date :

Vendu à :

CADASTRE RENOVE  
LOT N° 590  
SUPERFICIE 6 a 94

SECTION : B N° 282  
ADRESSE 16 Ave Habert de Montmort  
GÉOMÈTRE-EXPERT :  
M. C A S E N A V E à CHEVREUSE (S.-&O.)

Échelle : 1 200



087134



21.132 26 MAI 1967

26.756

29.000

22.500



591

AVENUE HABERT DE MONTMORT

Plan dressé à partir de documents de la Société Levitt and Sons France et du Bureau d'Études Soler.

LES RÉSIDENCES  
DU  
CHATEAU

COMMUNE DU MESNIL-SAINT-DENIS  
(Seine-et-Oise)  
LIEUDIT "Henriville"

Date :

Vendu à :

CADASTRE RENOVE  
LOT N° 591  
SUPERFICIE 5 a 99

SECTION : B N° 300  
ADRESSE 14 Ave Habert de Montmort  
GÉOMÈTRE-EXPERT :  
M CASENAVE & CHEVREUSE (S.-&O.)

Échelle : 1 200

Plan dressé à partir de documents de la Société Levitt and Sons France et du Bureau d'Études Soler.

087135



26 MAI 1967

M. CHEVREUSE



31.818

29.000

592

13.000

17.000

10.940

CARCENAC

RUE HUSSON

AVENUE HABERT DE MONTMORT

LES RÉSIDENCES  
DU  
CHATEAU

COMMUNE DU MESNIL-SAINT-DENIS  
(Seine-et-Oise)  
LIEUDIT "Henriville"

Date :

Vendu à :

CADASTRE RENOVE  
LOT N° 592  
SUPERFICIE 6 a 34

SECTION : B N° 285  
ADRESSE 12 Ave Habert de Montmort  
GÉOMÈTRE-EXPERT :  
CASNAVE à CHEVREUSE (S.-&O.)

Échelle : 1 200





087136



26 MAI 1967

— CHEVEUSE —

Plan dressé à partir de documents de la Société Levitt and Sons France et du Bureau d'Études Soler.

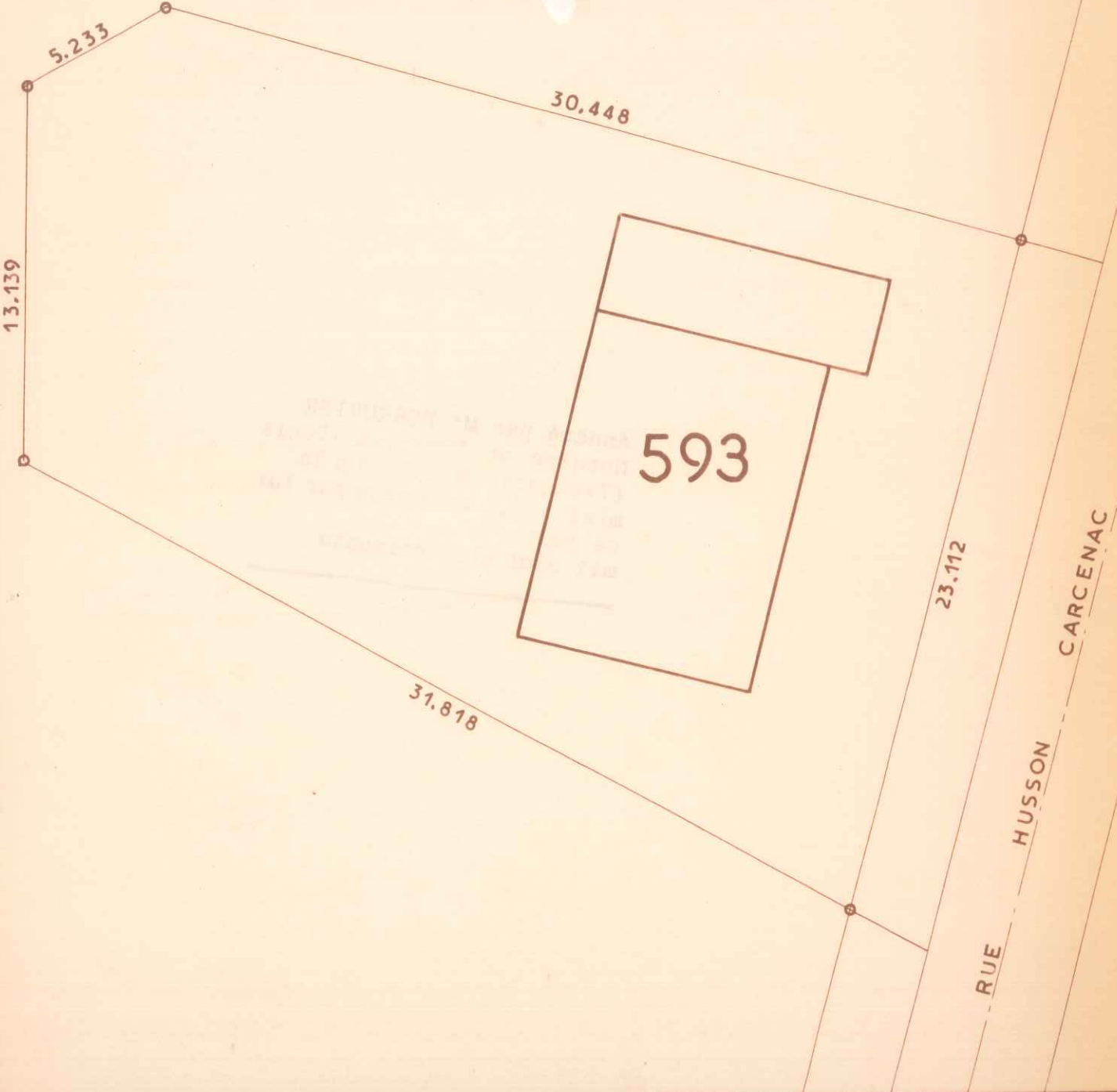

LES RÉSIDENCES  
DU  
CHATEAU

COMMUNE DU MESNIL-SAINT-DENIS  
(Seine-et-Oise)  
LIEUDIT "Henriville"

Date :

Vendu à :

CADASTRE RENOVE  
LOT N° 593  
SUPERFICIE 6 a 38

SECTION : B N° 284  
ADRESSE 6 Rue Husson Carcenac  
GÉOMÈTRE-EXPERT :  
M CASENAVE à CHEVEUSE (S.-&O.)

Échelle : 1/200



087137

AVENUE HABERT DE MONTMORT

26 MAI 1967



13.713

15.437

33.286

30.902

13.905

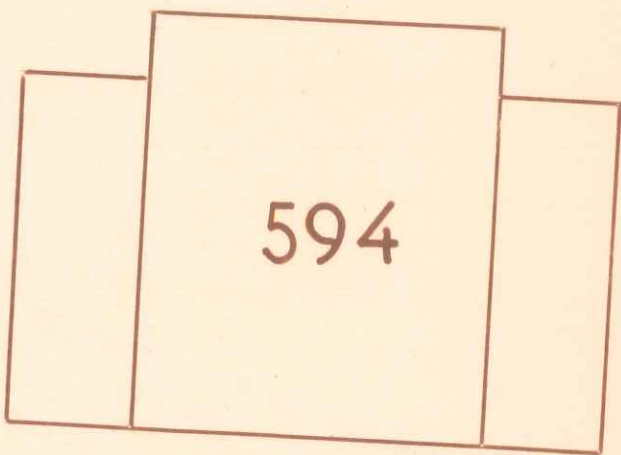

Plan dressé à partir de documents de la Société Levitt and Sons France et du Bureau d'Études Soler.

**LES RÉSIDENCES  
DU  
CHATEAU**

**COMMUNE DU MESNIL-SAINT-DENIS**  
(Seine-et-Oise)  
**LIEUDIT "Henriville"**

Date :

Vendu à :

CADASTRE RENOVE  
LOT N° 594  
SUPERFICIE 6 a 57

SECTION : B N° 294  
ADRESSE 3 Ave Habert de Montmort  
GÉOMÈTRE-EXPERT :  
M CASENAVE à CHEVREUSE (S.-&O.)

Échelle : 1/200