



087112



26 MAI 1967

— MOYENNE —

Plan dressé à partir de documents de la Société Levitt and Sons France et du Bureau d'Études Soler.

RUE JEAN RACINE

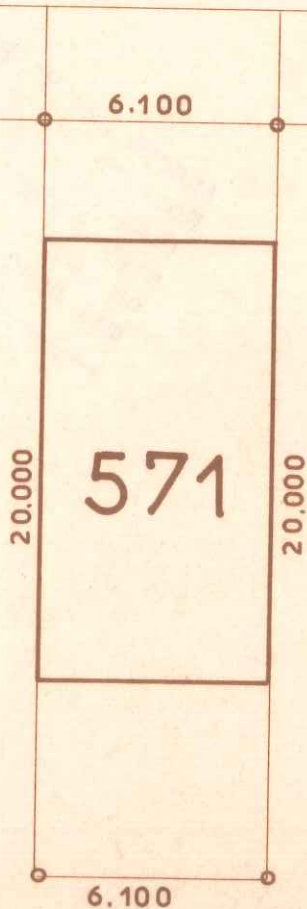

LES RÉSIDENCES
DU
CHATEAU

COMMUNE DU MESNIL-SAINT-DENIS
(Seine-et-Oise)
LIEUDIT "Henriville"

Date :

Vendu à :

CADASTRE RENOVE
LOT N° 571
SUPERFICIE 1 a 22

SECTION : A N° 1564
ADRESSE 43 Rue Jean Racine

Échelle : 1/200



087113



RUE

JEAN RACINE

26 MAI 1907

CHARENTAIS

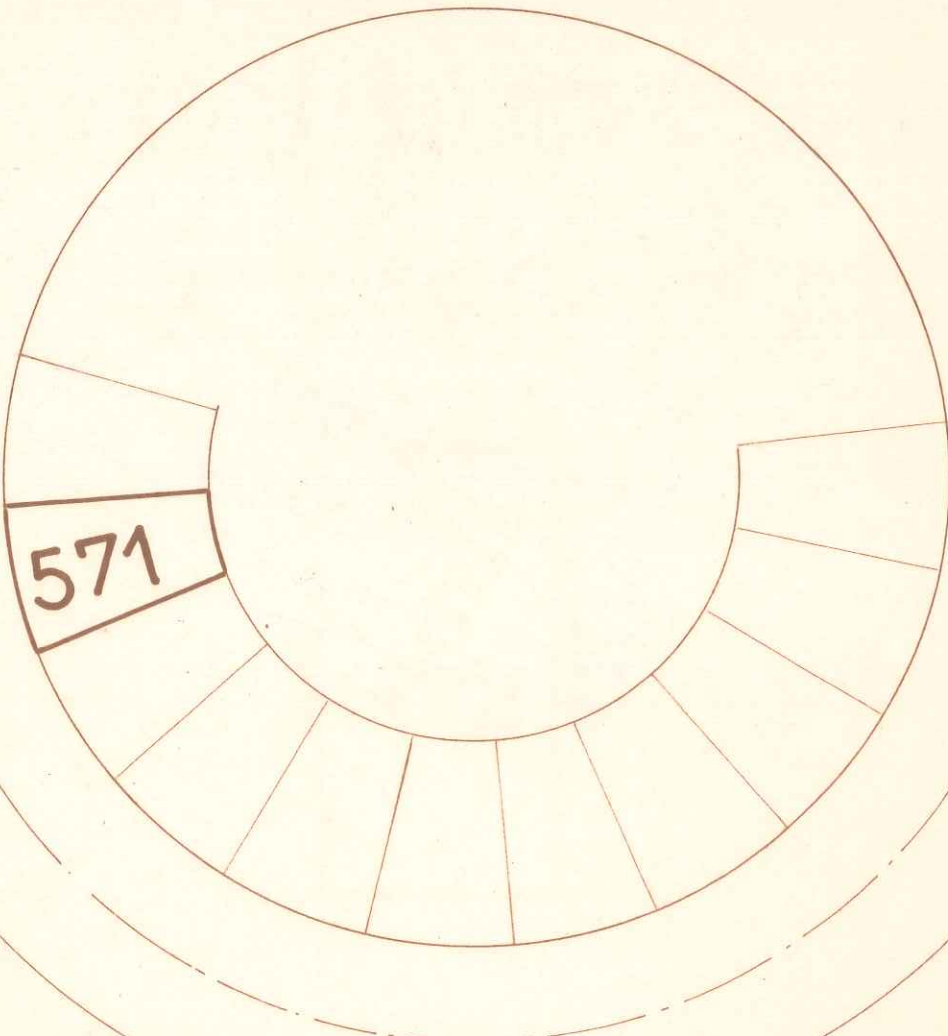

Plan dressé à partir de documents de la Société Levitt and Sons France et du Bureau d'Études Soler

**LES RÉSIDENCES
DU
CHATEAU**

COMMUNE DU MESNIL-SAINT-DENIS

(Seine-et-Oise)

LIBUDIT "Henriville"

Date :

Vendu à :

CADASTRE RENOVE
LOT N° 571 P
SUPERFICIE 0 a 17

SECTION : A N° 1723
ADRESSE Rue Jean Racine

Échelle : 1/200



0 8 7 1 1 4



26 MAI 1967

= CHEVREUIL =

RUE JEAN RACINE

Plan dressé à partir de documents de la Société Levitt and Sons France et du Bureau d'Études Soler.



LES RÉSIDENCES
DU
CHATEAU

COMMUNE DU MESNIL-SAINT-DENIS
(Seine-et-Oise)
LIEUDIT "Henriville"

Date :

Vendu à :

CADASTRE RENOVE
LOT N° 572
SUPERFICIE 1 a 22

SECTION : A N° 1565
ADRESSE 45 Rue Jean Racine

Échelle : 1/200



087115

RUE JEAN RACINE



26 MAI 1967



572

Plan dressé à partir de documents de la Société Levitt and Sons France et du Bureau d'Etudes Soler.

LES RÉSIDENCES
DU
CHATEAU

COMMUNE DU MESNIL-SAINT-DENIS
(Seine-et-Oise)
LIEUDIT "Henriville"

Date :
Vendu à :

CADASTRE RENOVE
LOT N° 572 P
SUPERFICIE 0 a 17

SECTION : A N° 1722
ADRESSE Rue Jean Racine

Échelle : 1/200



087116



26 MAI 1967

RUE JEAN RACINE

Plan dressé à partir de documents de la Société Levitt and Sons France et du Bureau d'Études Soler.

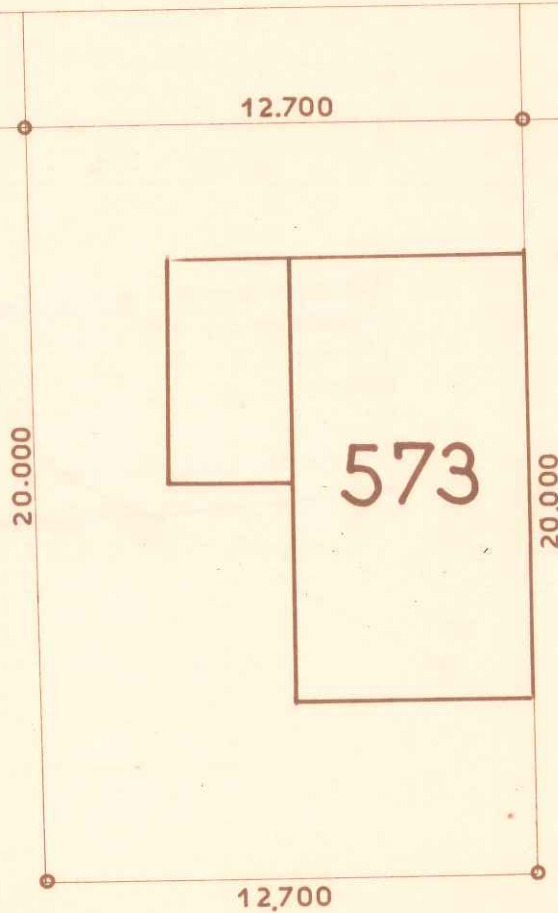

LES RÉSIDENCES
DU
CHATEAU

COMMUNE DU MESNIL-SAINT-DENIS
(Seine-et-Oise)
LIEUDIT "Henriville"

Date :

Vendu à :

CADASTRE RENOVE
LOT N° 573
SUPERFICIE 2 a 54

SECTION : A N° 1721
ADRESSE 47 Rue Jean Racine
GÉOMÈTRE-EXPERT :
M CASENAVE à CHEVREUSE (S.-&O.)

Échelle : 1/200



0 8 7 1 1 7



26 MAI 1967

RUE JEAN RACINE

Plan dressé à partir de documents de la Société Levitt and Sons France et du Bureau d'Etudes Soler.

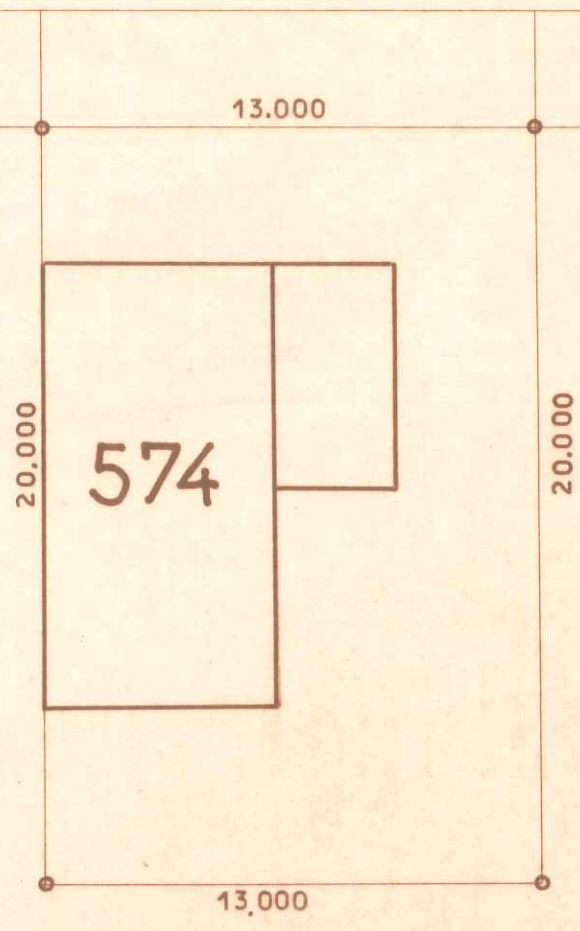

**LES RÉSIDENCES
DU
CHATEAU**

COMMUNE DU MESNIL-SAINT-DENIS
(Seine-et-Oise)
LIBUDIT "Henriville"

Date :

Vendu à :

CADASTRE RENOVE
LOT N° 574
SUPERFICIE 2 a 60

SECTION : A N° 1567
ADRESSE 49 Rue Jean Racine

Échelle : 1/200



0 8 7 1 1 8



26 MAI 1967

RUE JEAN RACINE

Plan dressé à partir de documents de la Société Levitt and Sons France et du Bureau d'Études Soler.

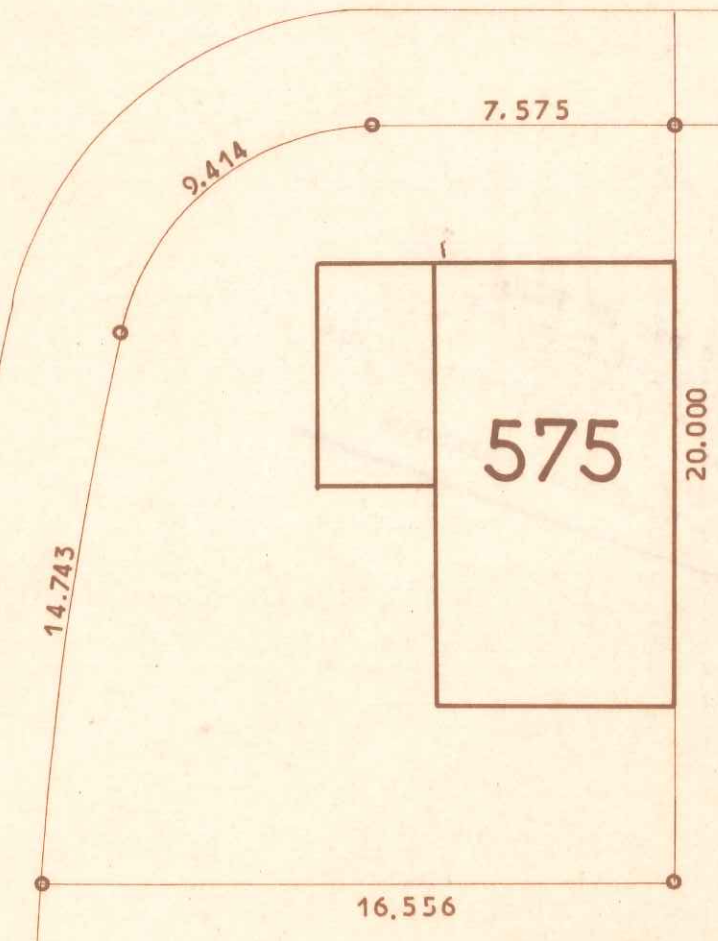

**LES RÉSIDENCES
DU
CHATEAU**

COMMUNE DU MESNIL-SAINT-DENIS
(Seine-et-Oise)
LIEUDIT "Henriville"

Date :

Vendu à :

CADASTRE RENOVE
LOT N° 575
SUPERFICIE 2 a97

SECTION : A N° 1568
ADRESSE 51 Rue Jean Racine

Échelle : 1/200