

087087



26 MAI 1987

CHEVREUSE



Plan dressé à partir de documents de la Société Levitt and Sons France et du Bureau d'Etudes Sobet.

<p>LES RÉSIDENCES DU CHATEAU</p>	<p>COMMUNE DU MESNIL-SAINT-DENIS (Seine-et-Oise) LIEUDIT " Henriville "</p>	<p>Date :</p>
<p>CADASTRE RENOVE LOT N° 555 SUPERFICIE 8 a 63</p>	<p>SECTION : A N° 1734 ADRESSE 11 Rue Jean Racine GÉOMÈTRE-EXPERT : M CASENAVE à CHEVREUSE (S.-&O.)</p>	<p>Vendu à :</p> <hr/> <p>Échelle : 1/200</p>



Plan dressé à partir de documents de la Société Levitt and Sons France et du Bureau d'Etudes Soler

087088



26 MAI 1967

— CHEVREUSE —

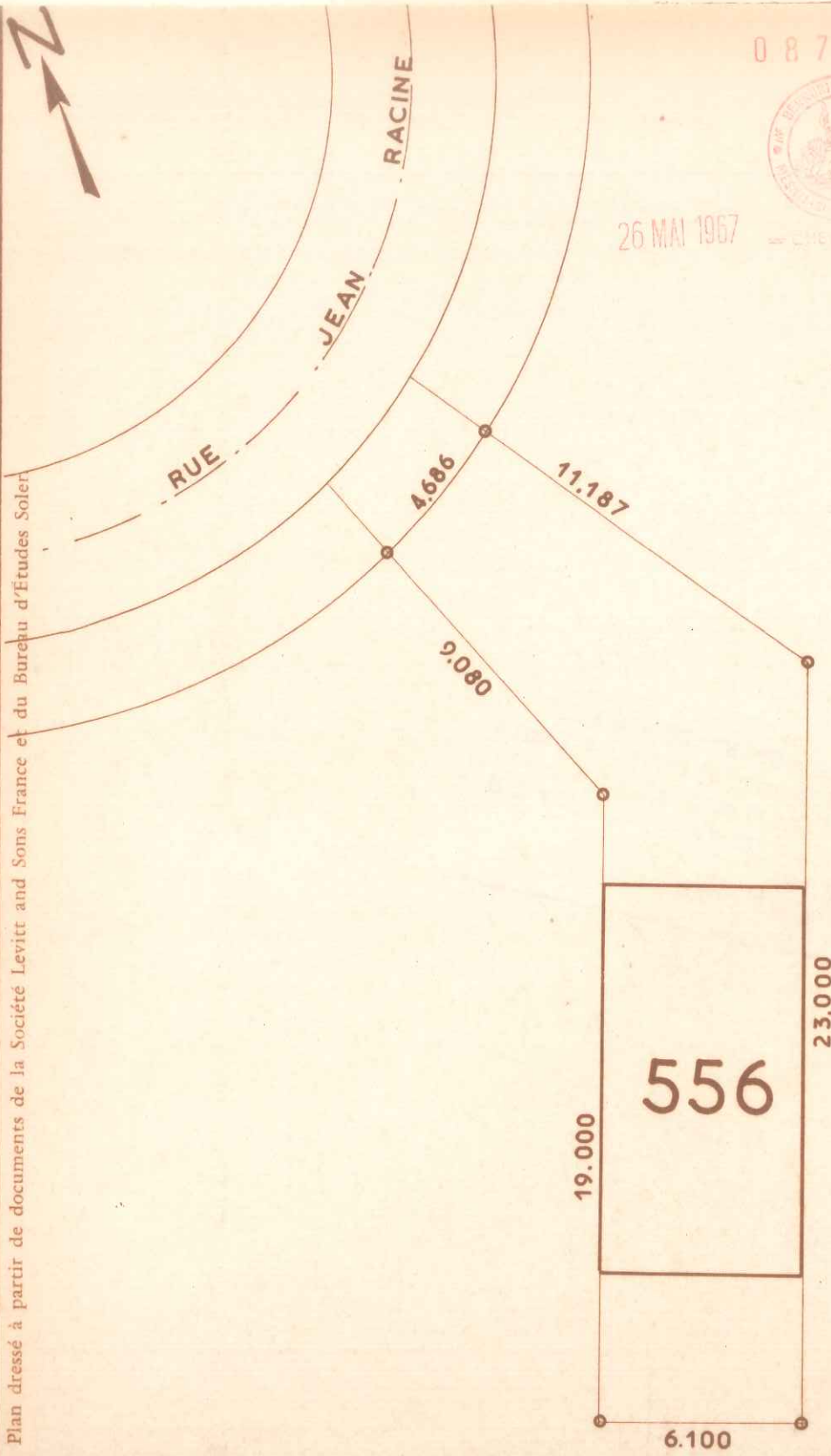

<p>LES RÉSIDENCES DU CHATEAU</p>	<p>COMMUNE DU MESNIL-SAINT-DENIS (Seine-et-Oise) LIEUDIT "Henriville"</p>	<p>Date :</p>
<p>CADASTRE RENOVE LOT N° 556 SUPERFICIE 1 a 86</p>	<p>SECTION : A N° 1549 ADRESSE 13 Rue Jean Racine</p>	<p>Vendu à :</p> <p>Échelle : 1/200</p>

Plan dressé à partir de documents de la Société Levitt and Sons France et du Bureau d'Études Soler



087089



RUE

26 MAI 1967
JEAN

RACINE

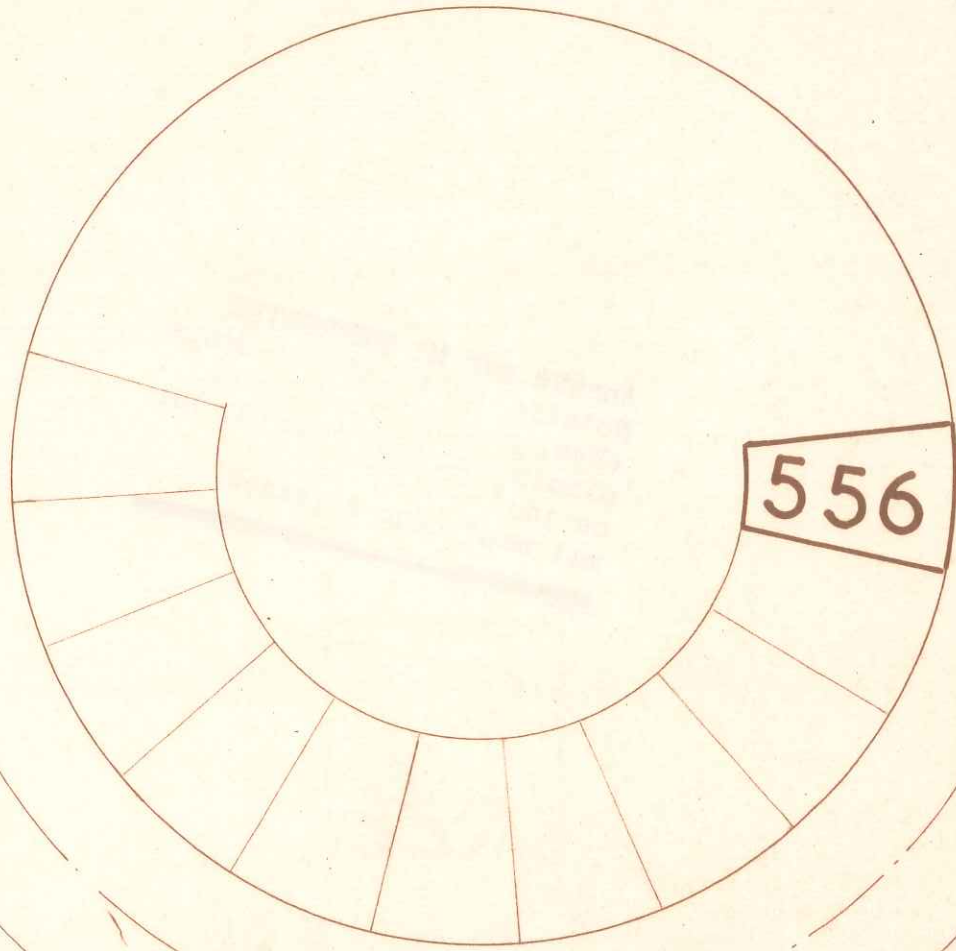

556

<p>LES RÉSIDENCES DU CHATEAU</p>	<p>COMMUNE DU MESNIL-SAINT-DENIS (Seine-et-Oise) LIBUDIT "Henriville"</p>	<p>Date :</p>
<p>CADASTRE RENOVE LOT N° 556 P SUPERFICIE 0 a 17</p>	<p>SECTION : A N° 1732 ADRESSE Rue Jean Racine</p>	<p>Vendu à :</p> <p>Échelle : 1/200</p>



087090



26 MAI 1967

Plan dressé à partir de documents de la Société Levitt and Sons France et du Bureau d'Études Solar.

RUE JEAN RACINE

4.171
6.538
9.080

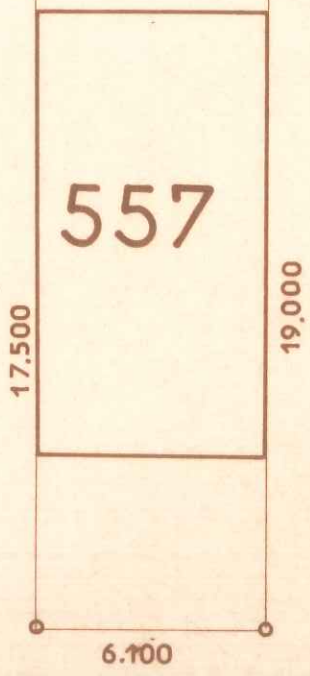

LES RÉSIDENCES
DU
CHATEAU

COMMUNE DU MESNIL-SAINT-DENIS
(Seine-et-Oise)
LIEUDIT "Henriville"

Date :

Vendu à :

CADASTRE RENOVE
LOT N° 557
SUPERFICIE 1 a 49

SECTION : A N° 1550
ADRESSE 15 Rue Jean Racine

Échelle : 1/200



087091



26 MAI 1967
JEAN

RACINE

RUE

Plan dressé à partir de documents de la Société Levitt and Sons France et du Bureau d'Études Soler.

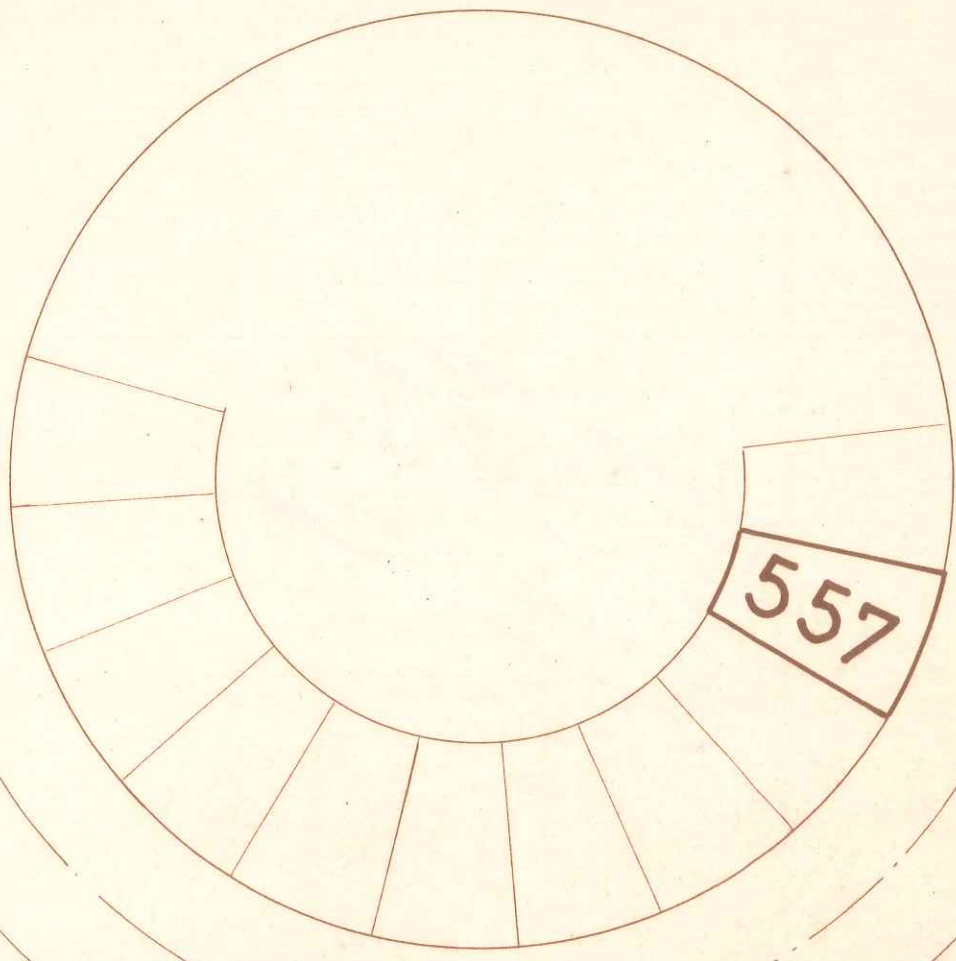

**LES RÉSIDENCES
DU
CHATEAU**

COMMUNE DU MESNIL-SAINT-DENIS
(Seine-et-Oise)
LIEUDIT "Henriville"

Date :

Vendu à :

CADASTRE RENOVE
LOT N° 557 P
SUPERFICIE 0 a17

SECTION : A N° 1731
ADRESSE Rue Jean Racine

Échelle : 1/200



Plan dressé à partir de documents de la Société Levitt and Sons France et du Bureau d'Etudes Soler.

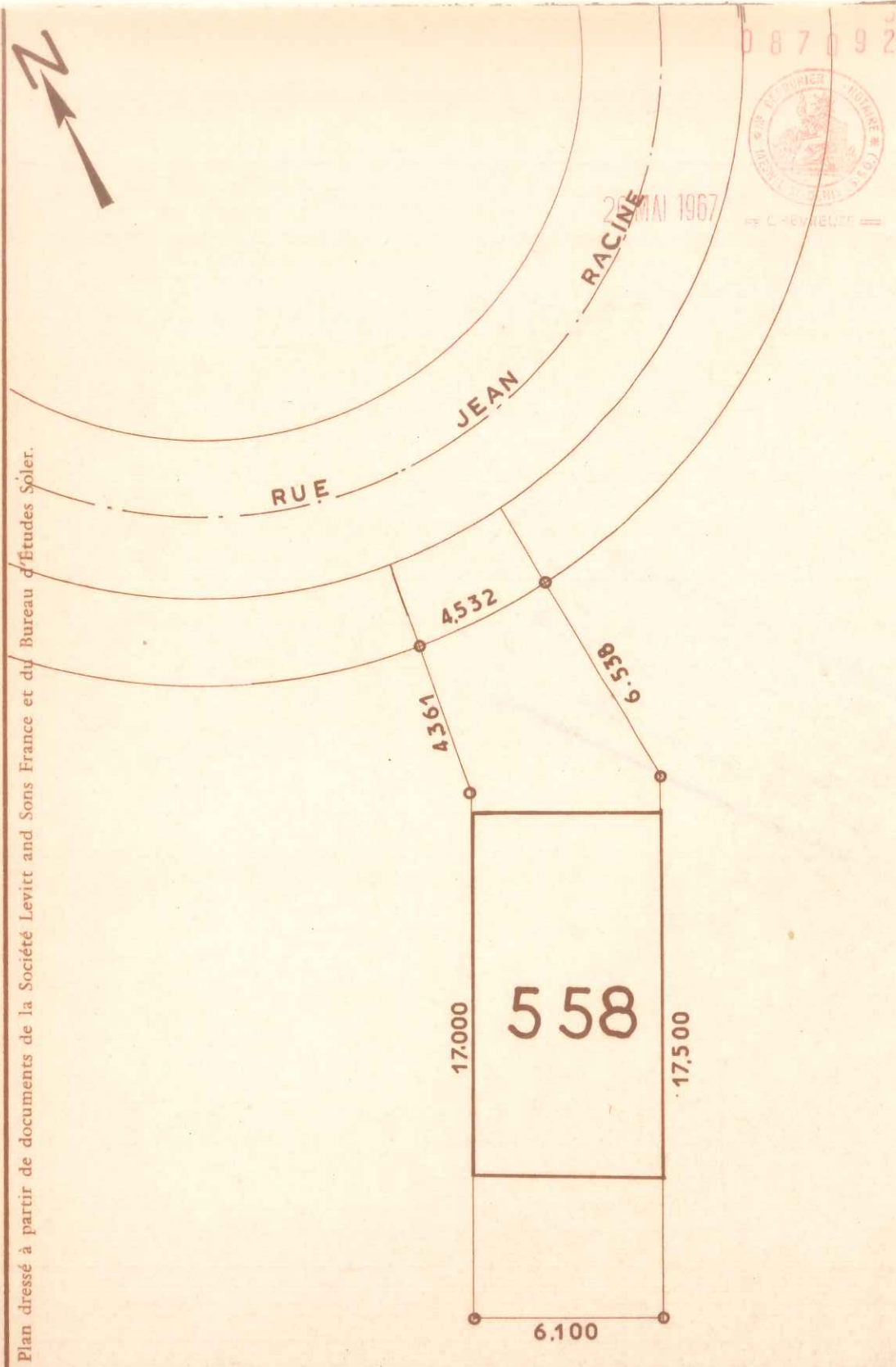

087092



20 MAI 1967



**LES RÉSIDENCES
DU
CHATEAU**

COMMUNE DU MESNIL-SAINT-DENIS
(Seine-et-Oise)
LIEUDIT "Henriville"

Date :

Vendu à :

CADASTRE RENOVE
LOT N° 558
SUPERFICIE 1 a 32

SECTION : A N° 1551
ADRESSE 17 Rue Jean Racine

Échelle : 1/200



087093



26 MAI 1967 RACINE

RUE

Plan dressé à partir de documents de la Société Levitt and Sons France et du Bureau d'Études Soler.

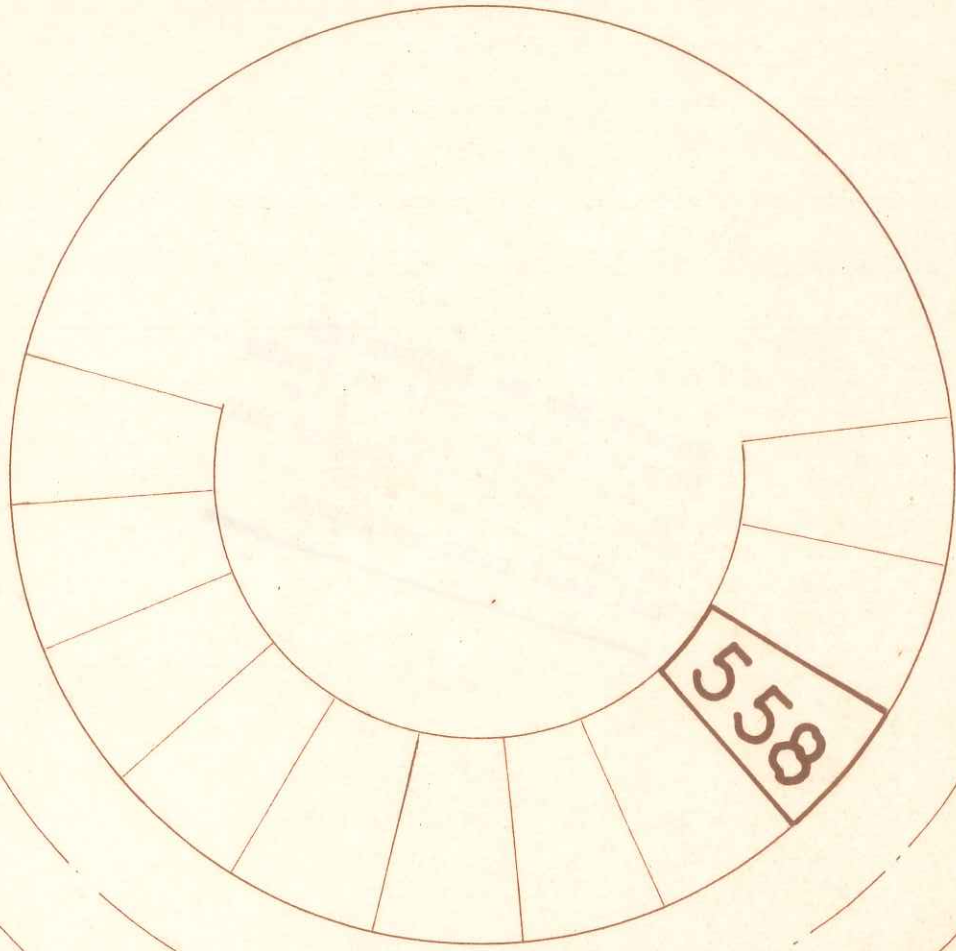

**LES RÉSIDENCES
DU
CHATEAU**

COMMUNE DU MESNIL-SAINT-DENIS
(Seine-et-Oise)
LIEUDIT "Henriville"

Date :

Vendu à :

CADASTRE RENOVE
LOT N° 558P
SUPERFICIE 0 a 17

SECTION : A N° 1730
ADRESSE Rue Jean Racine

Échelle : 1/200

Plan dressé à partir de documents de la Société Levitt and Sons France et du Bureau d'Études Soler.

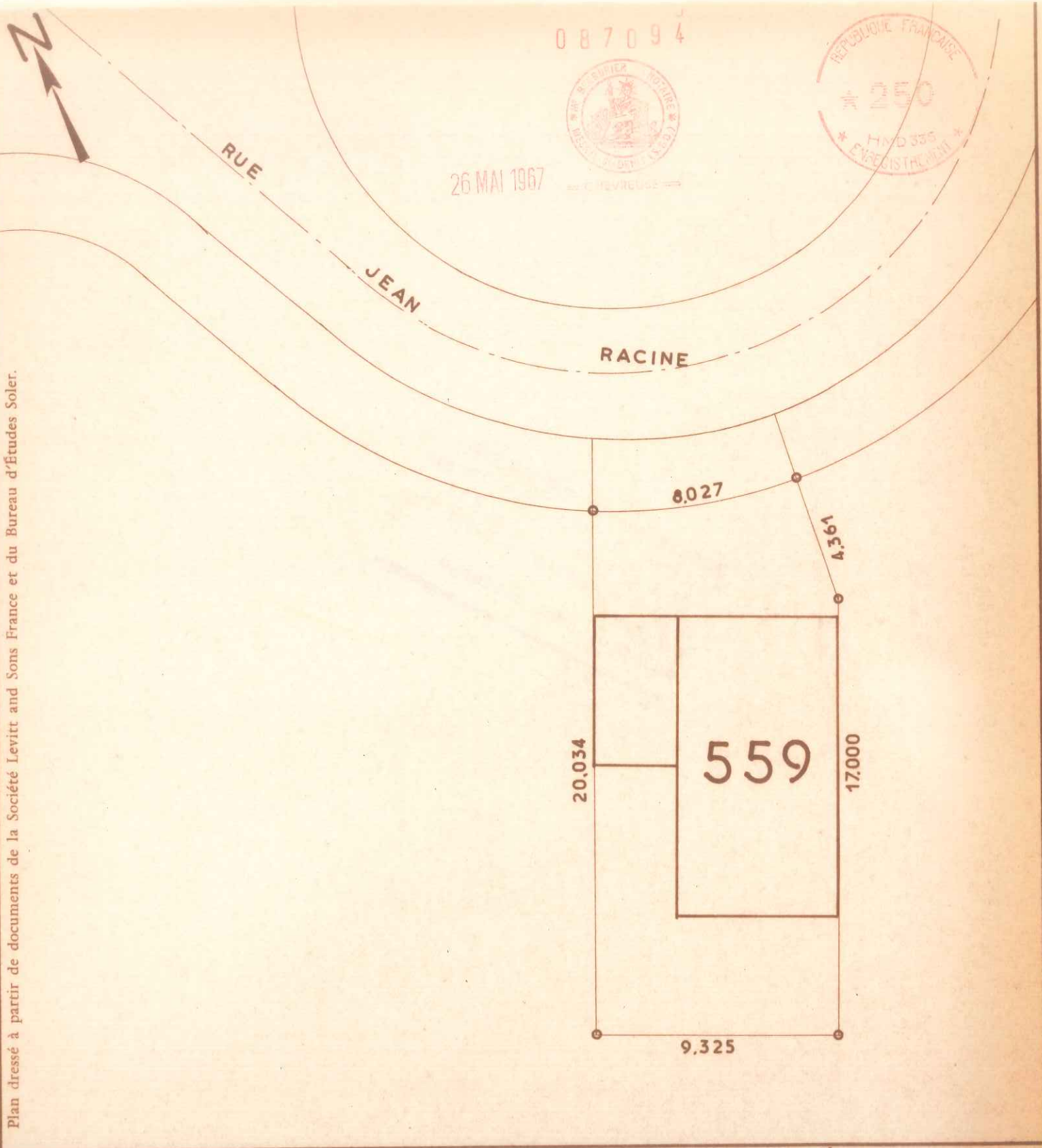

087094



26 MAI 1967



**LES RÉSIDENCES
DU
CHATEAU**

COMMUNE DU MESNIL-SAINT-DENIS
(Seine-et-Oise)
LIEUDIT "Henriville"

Date :

Vendu à :

CADASTRE RENOVE
LOT N° 559
SUPERFICIE 1 a 88

SECTION : A N° 1552
ADRESSE 19 Rue Jean Racine

Échelle : 1/200



087095



26 MAI 1967



RUE

JEAN

RACINE

9.853

22.911

560

20.034

9.325

Plan dressé à partir de documents de la Société Levitt and Sons France et du Bureau d'Études Soler.

**LES RÉSIDENCES
DU
CHATEAU**

COMMUNE DU MESNIL-SAINT-DENIS
(Seine-et-Oise)
LIEUDIT "Henriville"

Date :

Vendu à :

CADASTRE RENOVE
LOT N° 560
SUPERFICIE 1a96

SECTION : A N° 1553
ADRESSE 21 Rue Jean Racine

Échelle : 1/200



Plan dressé à partir de documents de la Société Levitt and Sons France et du Bureau d'Etudes Soler.

087096



RUE

JEAN MAI 1967

RACINE

1,330

7,218

3,365

30,299

22,911

561

9,325

**LES RÉSIDENCES
DU
CHATEAU**

COMMUNE DU MESNIL-SAINT-DENIS
(Seine-et-Oise)
LIEUDIT "Henriville"

Date :
Vendu à :
Échelle : 1/200

CADASTRE RENOVE
LOT N° 561
SUPERFICIE 2 a 47

SECTION : A N° 1554
ADRESSE 23 Rue Jean Racine



087097



26 MAI 1967



RUE JEAN RACINE

Plan dressé à partir de documents de la Société Levitt and Sons France et du Bureau d'Études Soler.

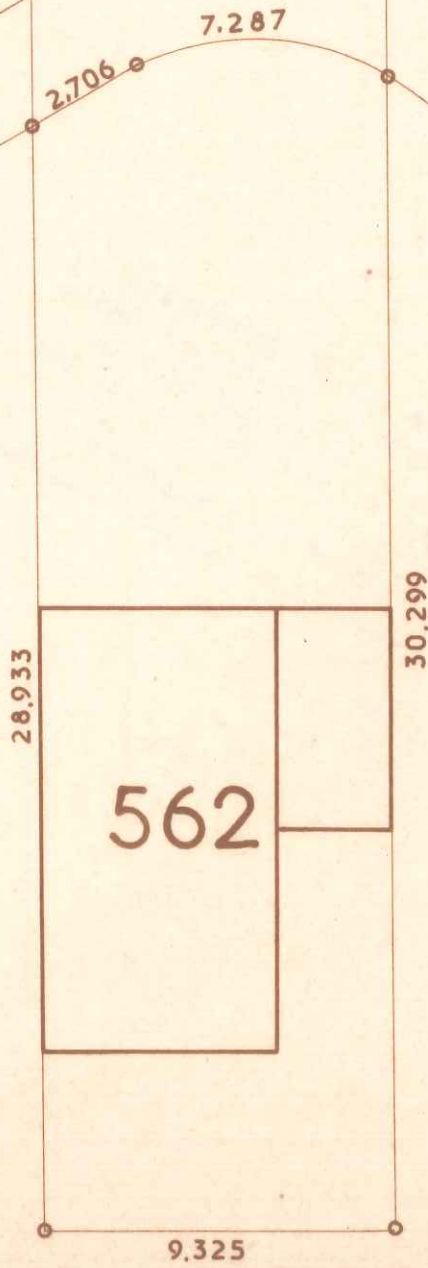

LES RÉSIDENCES
DU
CHATEAU

COMMUNE DU MESNIL-SAINT-DENIS
(Seine-et-Oise)
LIBUDIT "Henriville"

Date :

Vendu à :

CADASTRE RENOVE
LOT N° 562
SUPERFICIE 2 a 85

SECTION : A N° 1555
ADRESSE 25 Rue Jean Racine

Échelle : 1/200



087098



RUE JEAN RACINE

8 MAI 1967

Plan dressé à partir de documents de la Société Levitt and Sons France et du Bureau d'Etudes Soler.

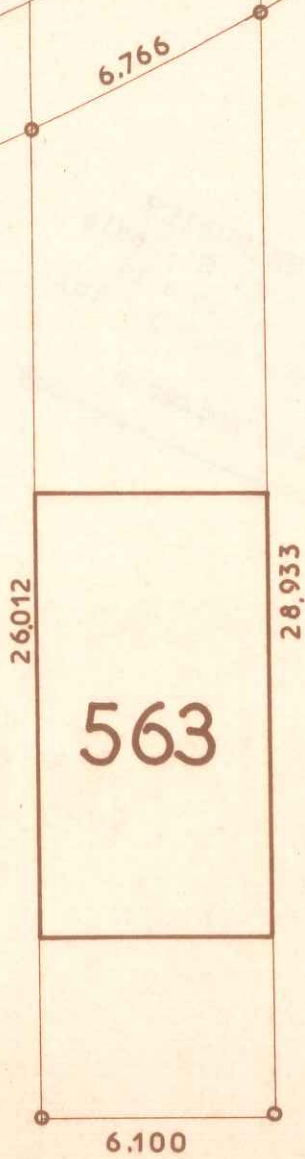

LES RÉSIDENCES
DU
CHATEAU

COMMUNE DU MESNIL-SAINT-DENIS
(Seine-et-Oise)
LIEUDIT "Henriville"

Date :

Vendu à :

CADASTRE RENOVE
LOT N° 563
SUPERFICIE 1 a 67

SECTION : A
ADRESSE 27 Rue Jean Racine

N° 1556

Échelle : 1/200



087099



RUE JEAN

26 MAI 1967

— CREVEUSE —

Plan dressé à partir de documents de la Société Levitt and Sons France et du Bureau d'Études Soler

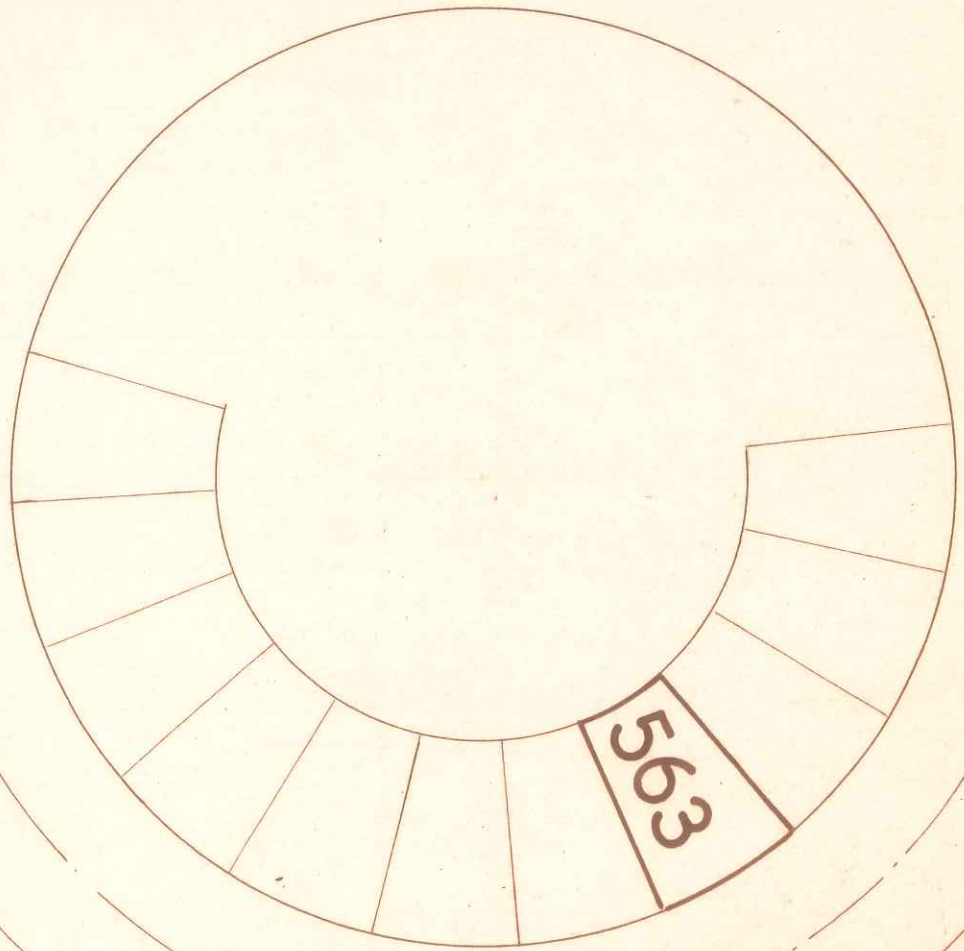

**LES RÉSIDENCES
DU
CHATEAU**

COMMUNE DU MESNIL-SAINT-DENIS
(Seine-et-Oise)
LIEUDIT "Henriville"

Date :

Vendu à :

CADASTRE RENOVE
LOT N° 563 P
SUPERFICIE 0 a 17

SECTION : A N° 1729
ADRESSE Rue Jean Racine

Échelle : 1/200



0 8 7 1 0 0



26 MAI 1967
RACINE

RUE
JEAN

6.516

23.725

564

26.012

6.100

Plan dressé à partir de documents de la Société Levitt and Sons France et du Bureau d'Etudes Soler.

**LES RÉSIDENCES
DU
CHATEAU**

COMMUNE DU MESNIL-SAINT-DENIS
(Seine-et-Oise)
LIEUDIT "Henriville"

Date :

Vendu à :

CADASTRE RENOVE
LOT N° 564
SUPERFICIE 1 a 51

SECTION : A N° 1557
ADRESSE 29 Rue Jean Racine

Échelle : 1/200



0 8 7 1 0 1



26 MAI 1967 JEAN RACINE

RUE

Plan dressé à partir de documents de la Société Levitt and Sons France et du Bureau d'Études Solier

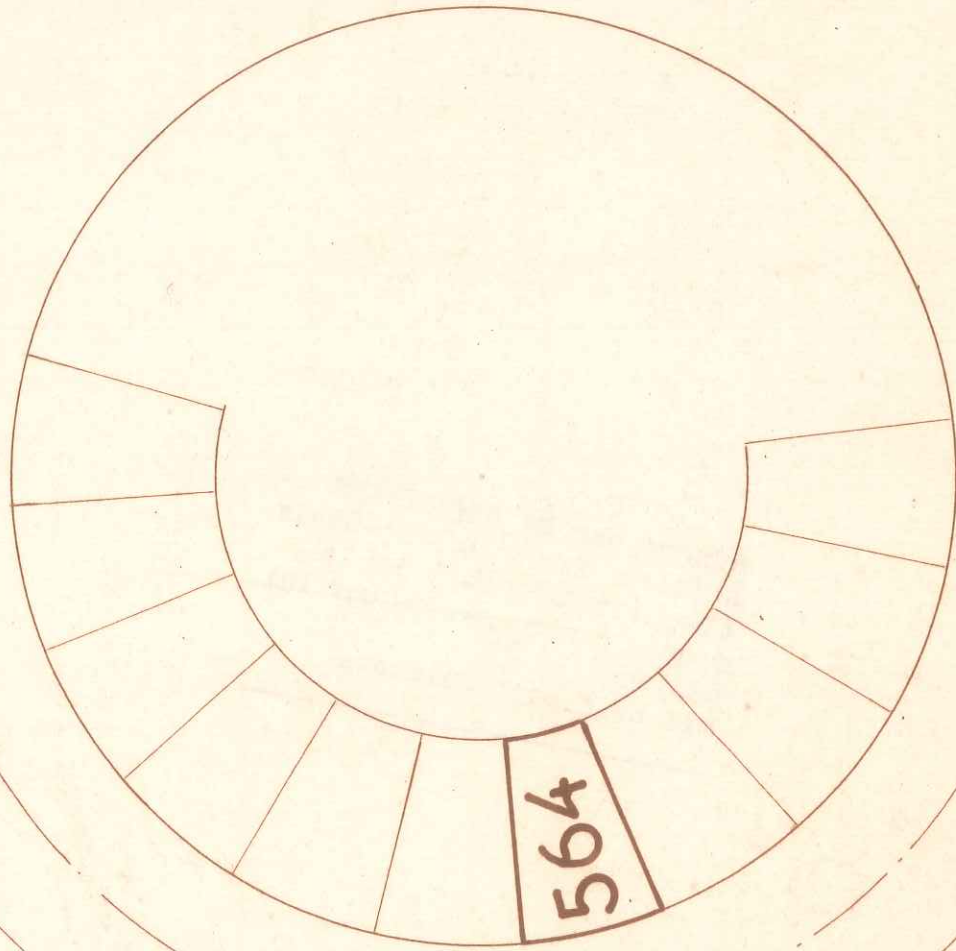

**LES RÉSIDENCES
DU
CHATEAU**

COMMUNE DU MESNIL-SAINT-DENIS
(Seine-et-Oise)
LIUDIT "Henriville"

Date :

Vendu à :

CADASTRE RENOVE
LOT N° 564
SUPERFICIE 0 a 17

SECTION : A N° 1728
ADRESSE Rue Jean Racine

Échelle : 1/200



087102



26 MAI 1967

RUE JEAN RACINE

Plan dressé à partir de documents de la Société Levitt and Sons France et du Bureau d'Etudes Soler.



**LES RÉSIDENCES
DU
CHATEAU**

COMMUNE DU MESNIL-SAINT-DENIS
(Seine-et-Oise)
LIEUDIT "Henriville"

Date :

Vendu à :

CADASTRE RENOVE
LOT N° 565
SUPERFICIE 1 a 39

SECTION : A N° 1558
ADRESSE 31 Rue Jean Racine

Échelle : 1/200

0 8 7 1 0 3



26 MAI 1967 RACINE
JEAN

RUE

565

Plan dressé à partir de documents de la Société Levitt and Sons France et du Bureau d'Études Soler

**LES RÉSIDENCES
DU
CHATEAU**

COMMUNE DU MESNIL-SAINT-DENIS
(Seine-et-Oise)
LIEUDIT "Henriville"

Date :

Vendu à :

CADASTRE RENOVE
LOT N° 565 P
SUPERFICIE 0 a 17

SECTION : A N° 1727
ADRESSE Rue Jean Racine

Échelle : 1/200



087104



26 MAI 1967

RUE JEAN RACINE

Plan dressé à partir de documents de la Société Levitt and Sons France et du Bureau d'Études Soler.



LES RÉSIDENCES
DU
CHATEAU

COMMUNE DU MESNIL-SAINT-DENIS
(Seine-et-Oise)
LIEUDIT "Henriville"

Date :

Vendu à :

CADASTRE RENOVE
LOT N° 566
SUPERFICIE 1 a 30

SECTION : A N° 1559
ADRESSE 33 Rue Jean Racine

Échelle : 1/200



087105



RUE

JEAN
20 MAI 1967

Plan dressé à partir de documents de la Société Levitt and Sons France et du Bureau d'Études Soler

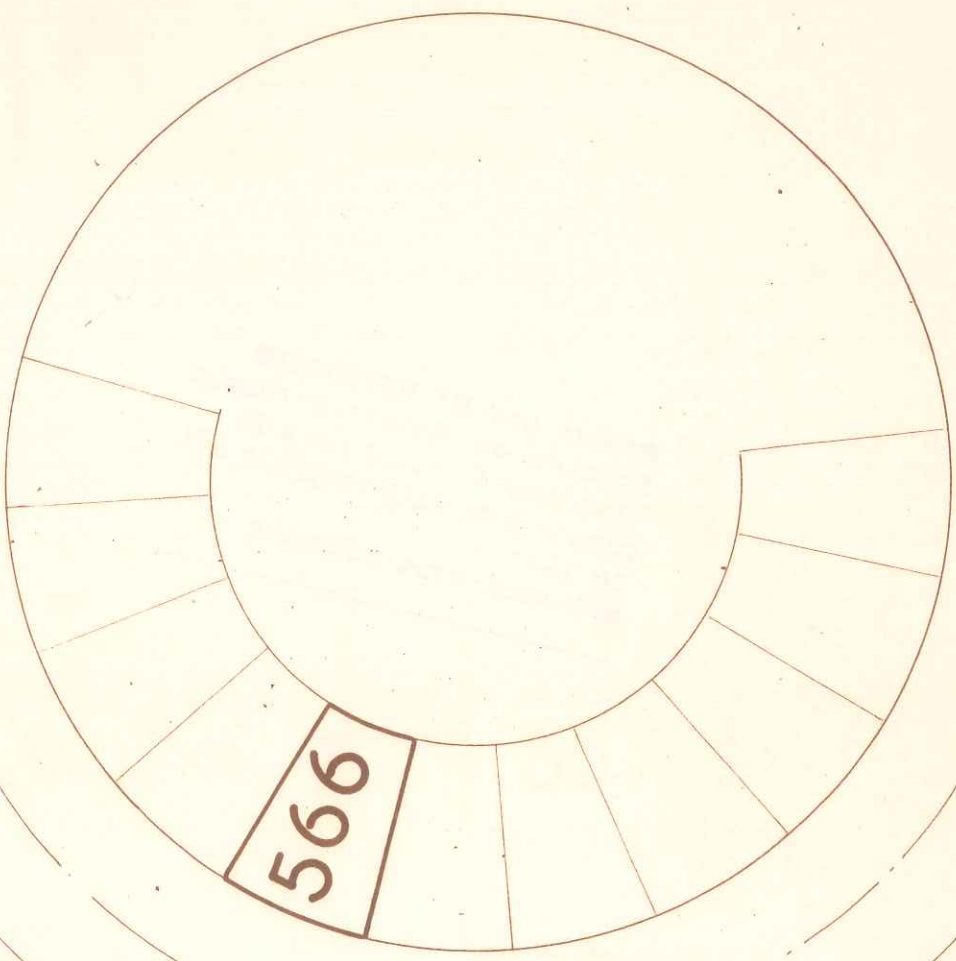

**LES RÉSIDENCES
DU
CHATEAU**

COMMUNE DU MESNIL-SAINT-DENIS
(Seine-et-Oise)
LIEUDIT "Henriville"

Date :

Vendu à :

CADASTRE RENOVE
LOT N° 566 P
SUPERFICIE 0 a 17

SECTION : A N° 1726
ADRESSE Rue Jean Racine

Échelle : 1/200



087106



26 MAI 1967



RUE JEAN RACINE

Plan dressé à partir de documents de la Société Levitt and Sons France et du Bureau d'Études Soler.

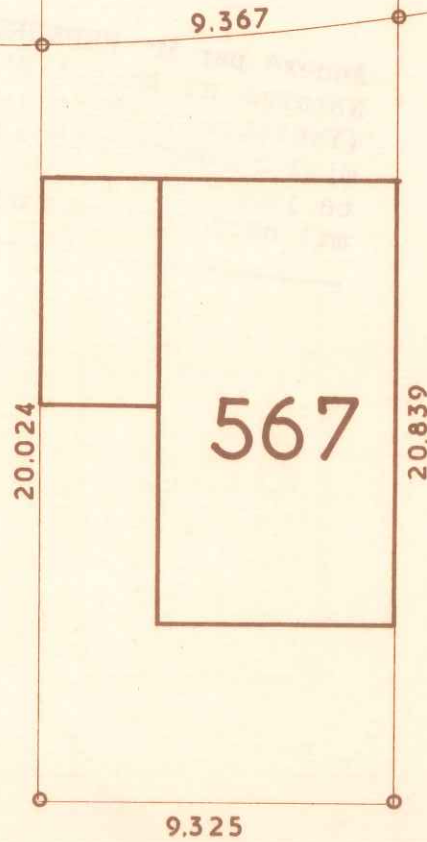

LES RÉSIDENCES
DU
CHATEAU

COMMUNE DU MESNIL-SAINT-DENIS
(Seine-et-Oise)
LIEUDIT "Henriville"

Date :

Vendu à :

CADASTRE RENOVE
LOT N° 567
SUPERFICIE 1a90

SECTION : A N° 1560
ADRESSE 35 Rue Jean Racine

Échelle : 1/200



087107



26 MAI 1967

Plan dressé à partir de documents de la Société Levitt and Sons France et du Bureau d'Etudes Soler.

RUE JEAN RACINE

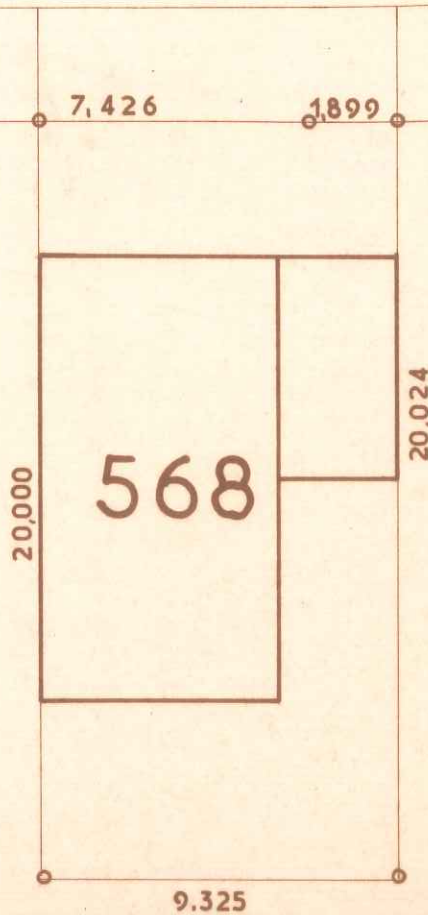

LES RÉSIDENCES
DU
CHATEAU

COMMUNE DU MESNIL-SAINT-DENIS
(Seine-et-Oise)
LIEUDIT "Henriville"

Date :

Vendu à :

CADASTRE RENOVE
LOT N° 568
SUPERFICIE 1a87

SECTION : A N° 1561
ADRESSE 37 Rue Jean Racine

Échelle : 1/200



087108



26 MAI 1967

CHEVREUILS

RUE JEAN RACINE

Plan dressé à partir de documents de la Société Levitt and Sons France et du Bureau d'Etudes Soler.



LES RÉSIDENCES
DU
CHATEAU

COMMUNE DU MESNIL-SAINT-DENIS
(Seine-et-Oise)
LIEUDIT "Henriville"

Date :

Vendu à :

CADASTRE RENOVE
LOT N° 569
SUPERFICIE 1 a 22

SECTION : A N° 1562
ADRESSE 39 Rue Jean Racine

Échelle : 1/200

087109



JEAN RACINE
26 MAI 1967

RUE



Plan dressé à partir de documents de la Société Levitt and Sons France et du Bureau d'Études Solier

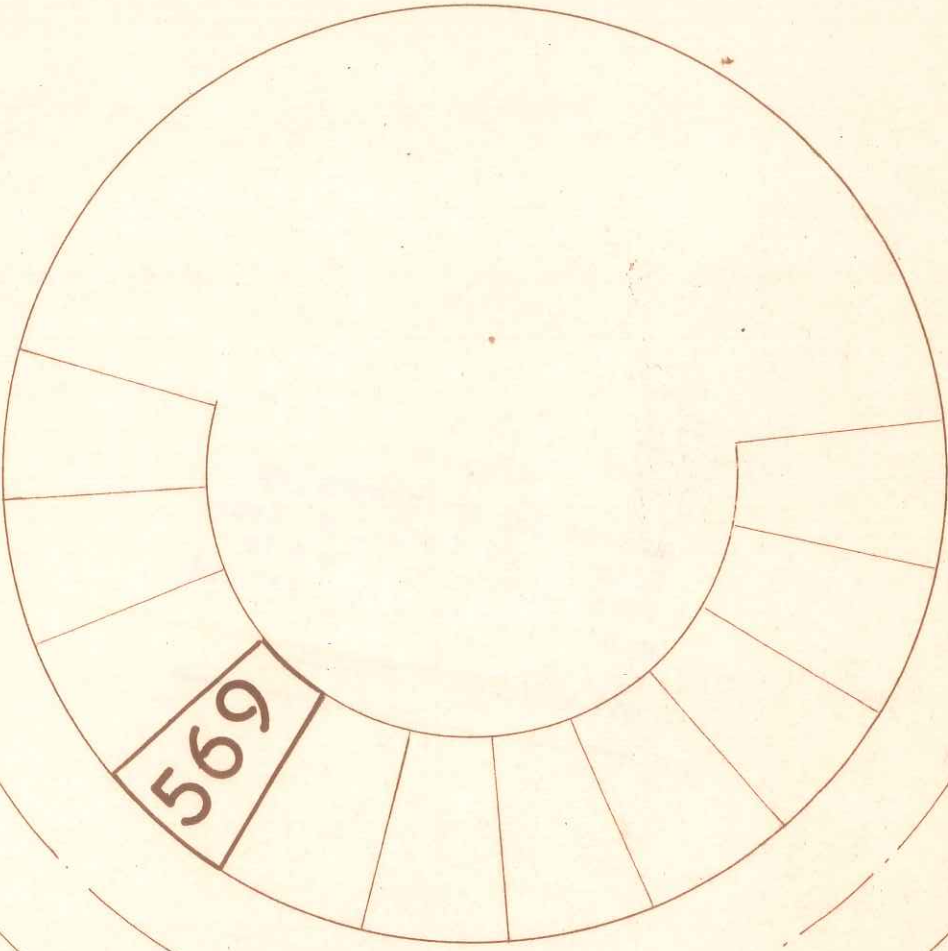

**LES RÉSIDENCES
DU
CHATEAU**

COMMUNE DU MESNIL-SAINT-DENIS
(Seine-et-Oise)
LIEUDIT "Henriville"

Date :

Vendu à :

CADASTRE RENOVE
LOT N° 569 P
SUPERFICIE 0 a 17

SECTION : A N° 1725
ADRESSE Rue Jean Racine

Échelle : 1/200



087110



26 MAI 1967

== C. I. / REUSE ==

RUE JEAN RACINE

Plan dressé à partir de documents de la Société Levitt and Sons France et du Bureau d'Études Soler.



LES RÉSIDENCES
DU
CHATEAU

COMMUNE DU MESNIL-SAINT-DENIS
(Seine-et-Oise)
LIEUDIT "Henriville"

Date :

Vendu à :

CADASTRE RENOVE
LOT N° 570
SUPERFICIE 1 a 22

SECTION : A N° 1563
ADRESSE 41 Rue Jean Racine

Échelle : 1/200



087111



RUE

JEAN ^{26 MAI 1957} RACINE

Plan dressé à partir de documents de la Société Levitt and Sons France et du Bureau d'Études Soler

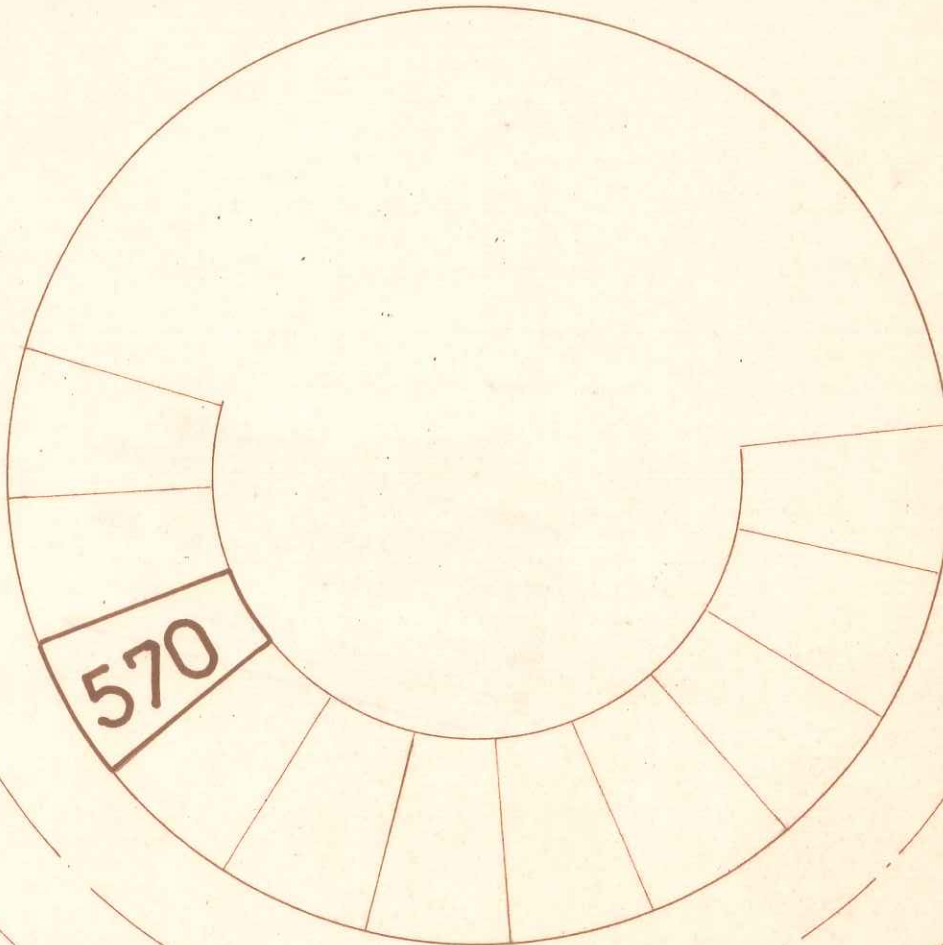

**LES RÉSIDENCES
DU
CHATEAU**

COMMUNE DU MESNIL-SAINT-DENIS
(Seine-et-Oise)
LIEUDIT "Henriville"

Date :

Vendu à :

CADASTRE RENOVE
LOT N° 570 P
SUPERFICIE 0a17

SECTION : A N° 1724
ADRESSE Rue Jean Racine

Échelle : 1/200