



087062



26 MAI 1967



RUE BLAISE PASCAL

Plan dressé à partir de documents de la Société Levitt and Sons France et du Bureau d'Études Soler.

LES RÉSIDENCES  
DU  
CHATEAU

COMMUNE DU MESNIL-SAINT-DENIS  
(Seine-et-Oise)  
LIEUDIT "Henriville"

Date :

Vendu à :

CADASTRE RENOVE  
LOT N° 539  
SUPERFICIE 1a22

SECTION : A N°1576  
ADRESSE 38 Rue Blaise Pascal  
GÉOMÈTRE-EXPERT :  
M CASENAVE à CHEVREUSE (S.-&O.)

Échelle : 1/200



087063



26 MAI 1967

CHATEAU

Plan dressé à partir de documents de la Société Levitt and Sons France et du Bureau d'Études Soler.

PASCAL

BLAISE

RUE

539

**LES RÉSIDENCES  
DU  
CHATEAU**

**COMMUNE DU MESNIL-SAINT-DENIS**  
(Seine-et-Oise)  
**LIEUDIT "Henriville"**

Date :

Vendu à :

CADASTRE RENOVE  
LOT N° 539P  
SUPERFICIE 0 a17

SECTION : A N° 1744  
ADRESSE Rue Blaise Pascal

Échelle : 1/200



087064



26 MAI 1967

== CHEVREUSE ==

Plan dressé à partir de documents de la Société Levitt and Sons France et du Bureau d'Études Soler.



RUE BLAISE PASCAL

**LES RÉSIDENCES  
DU  
CHATEAU**

**COMMUNE DU MESNIL-SAINT-DENIS**  
(Seine-et-Oise)  
**LIEUDIT "Henriville"**

Date :

Vendu à :

CADASTRE RENOVE  
LOT N° 540  
SUPERFICIE 1a22

SECTION : A N° 1577  
ADRESSE 36 Rue Blaise Pascal  
GÉOMÈTRE-EXPERT :  
**M CASENAVE** à CHEVREUSE (S.-&O.)

Échelle : 1/200

087065



26 MAI 1967



Plan dressé à partir de documents de la Société Levitt and Sons France et du Bureau d'Études Soler.

PASCAL

BLAISE

RUE

540

LES RÉSIDENCES  
DU  
CHATEAU

COMMUNE DU MESNIL-SAINT-DENIS

(Seine-et-Oise)

LIEUDIT "Henriville"

Date :

Vendu à :

CADASTRE RENOVE  
LOT N° 540 P  
SUPERFICIE 0 a 17

SECTION : A  
ADRESSE

N° 1743

Rue Blaise Pascal

Échelle : 1/200



087066



26 MAI 1967

CHEVREUSE

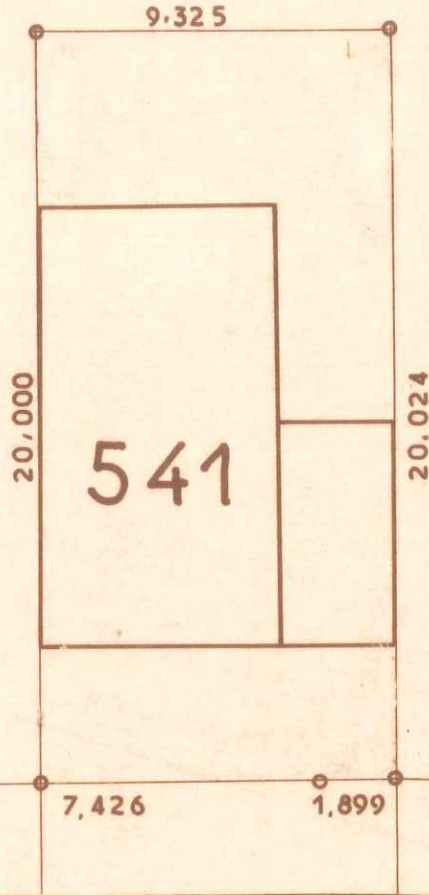

RUE BLAISE PASCAL

Plan dressé à partir de documents de la Société Levirt and Sons France et du Bureau d'Études Soler.

LES RÉSIDENCES  
DU  
CHATEAU

COMMUNE DU MESNIL-SAINT-DENIS  
(Seine-et-Oise)  
LIEUDIT "Henriville"

Date :

Vendu à :

CADASTRE RENOVE  
LOT N° 541  
SUPERFICIE 1a87

SECTION : A N° 1578  
ADRESSE 34 Rue Blaise Pascal

Échelle : 1/200



087067<sup>U</sup>



— CHEVREUSE —

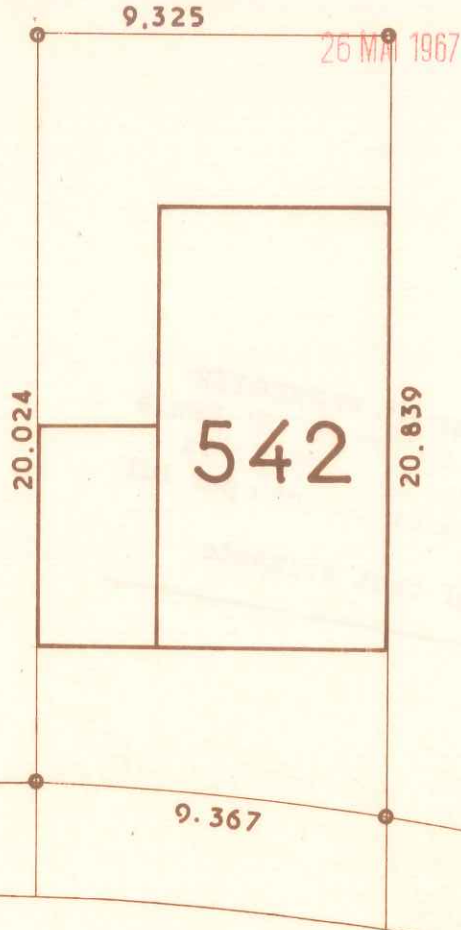

RUE BLAISE PASCAL

Plan dressé à partir de documents de la Société Levitt and Sons France et du Bureau d'Études Soler.

LES RÉSIDENCES  
DU  
CHATEAU

COMMUNE DU MESNIL-SAINT-DENIS  
(Seine-et-Oise)  
LIEUDIT "Henriville"

Date :

Vendu à :

CADASTRE RENOVE  
LOT N° 542  
SUPERFICIE 1a90

SECTION : A N° 1579  
ADRESSE 32 Rue Blaise Pascal

Échelle : 1/200



087068



26 MAI 1967

LE GÉNÉRAL DE LA CADE

Plan dressé à partir de documents de la Société Levitt and Sons France et du Bureau d'Études Soler.

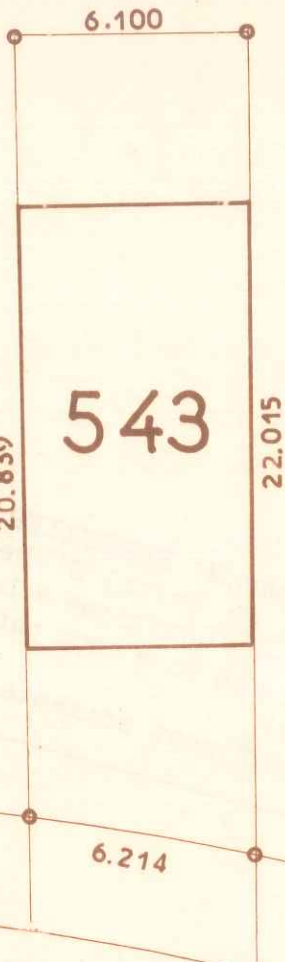

RUE BLAISE PASCAL

LES RÉSIDENCES  
DU  
CHATEAU

COMMUNE DU MESNIL-SAINT-DENIS  
(Seine-et-Oise)  
LIEUDIT "Henriville"

Date :

Vendu à :

CADASTRE RENOVE  
LOT N° 543  
SUPERFICIE 1a30

SECTION : A N° 158C  
ADRESSE 30 Rue Blaise Pascal  
GÉOMÈTRE-EXPERT :  
M CASENAVE à CHEVREUSE (S.-&O.)

Échelle : 1 200



087069



26 MAI 1967

CHEVREUILLE

Plan dressé à partir de documents de la Société Levitt and Sons France et du Bureau d'Études Soler.

PASCAL

RUE BLAISE

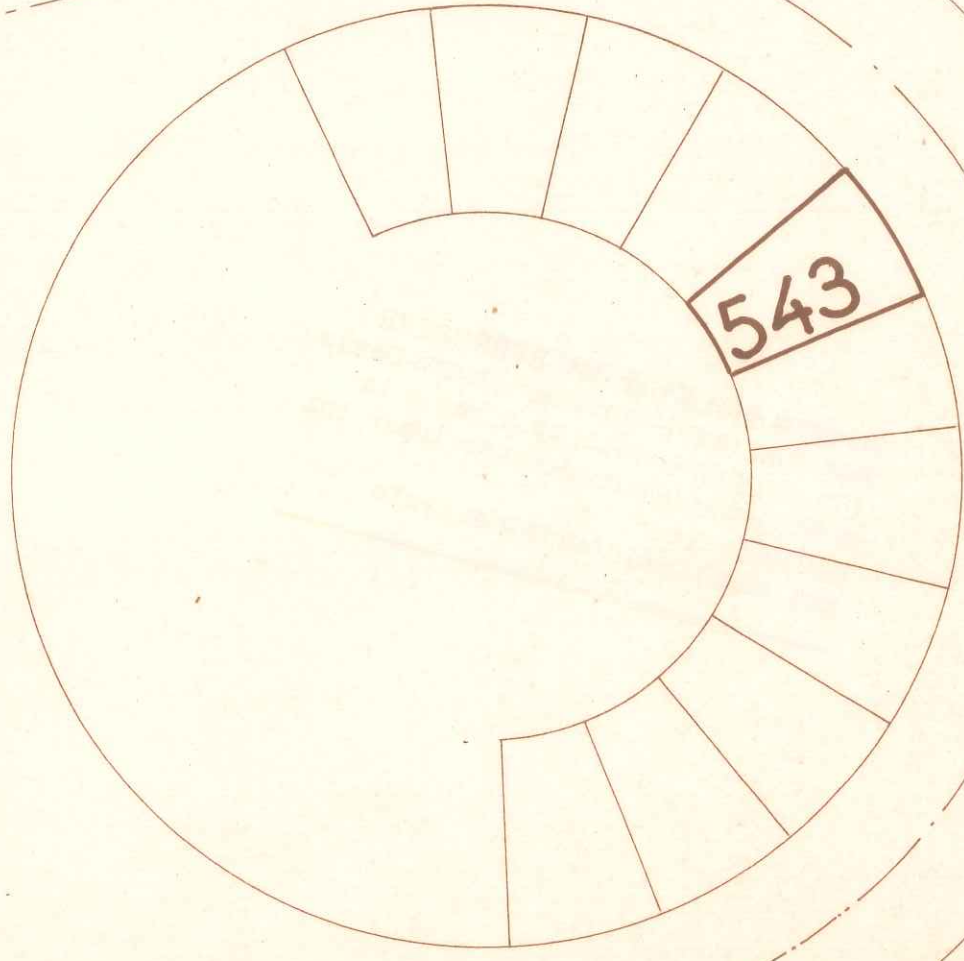

**LES RÉSIDENCES  
DU  
CHATEAU**

**COMMUNE DU MESNIL-SAINT-DENIS**  
(Seine-et-Oise)  
**LIEUDIT "Henriville"**

Date :

Vendu à :

CADASTRE RENOVE  
LOT N° 543 P  
SUPERFICIE 0 a 17

SECTION : A N° 1742  
ADRESSE Rue Blaise Pascal

Échelle : 1/200





0 8 7 0 7 0



26 MAI 1957



Plan dressé à partir de documents de la Société Levitt and Sons France et du Bureau d'Études Soler.

**LES RÉSIDENCES  
DU  
CHATEAU**

**COMMUNE DU MESNIL-SAINT-DENIS**  
(Seine-et-Oise)  
**LIEUDIT "Henriville"**

Date :

Vendu à :

CADASTRE RENOVE  
LOT N° 544  
SUPERFICIE -4 a 39

SECTION : A N° 1581  
ADRESSE 28 Rue Blaise Pascal  
GÉOMÈTRE-EXPERT :  
M CASENAVE à CHEVREUSE (S.-&O.)

Échelle : 1/200

087071



26 MAI 1967

— CITE VIKINGE —



Plan dressé à partir de documents de la Société Levitt and Sons France et du Bureau d'Études Soler.

PASCAL

BLAISE

RUE

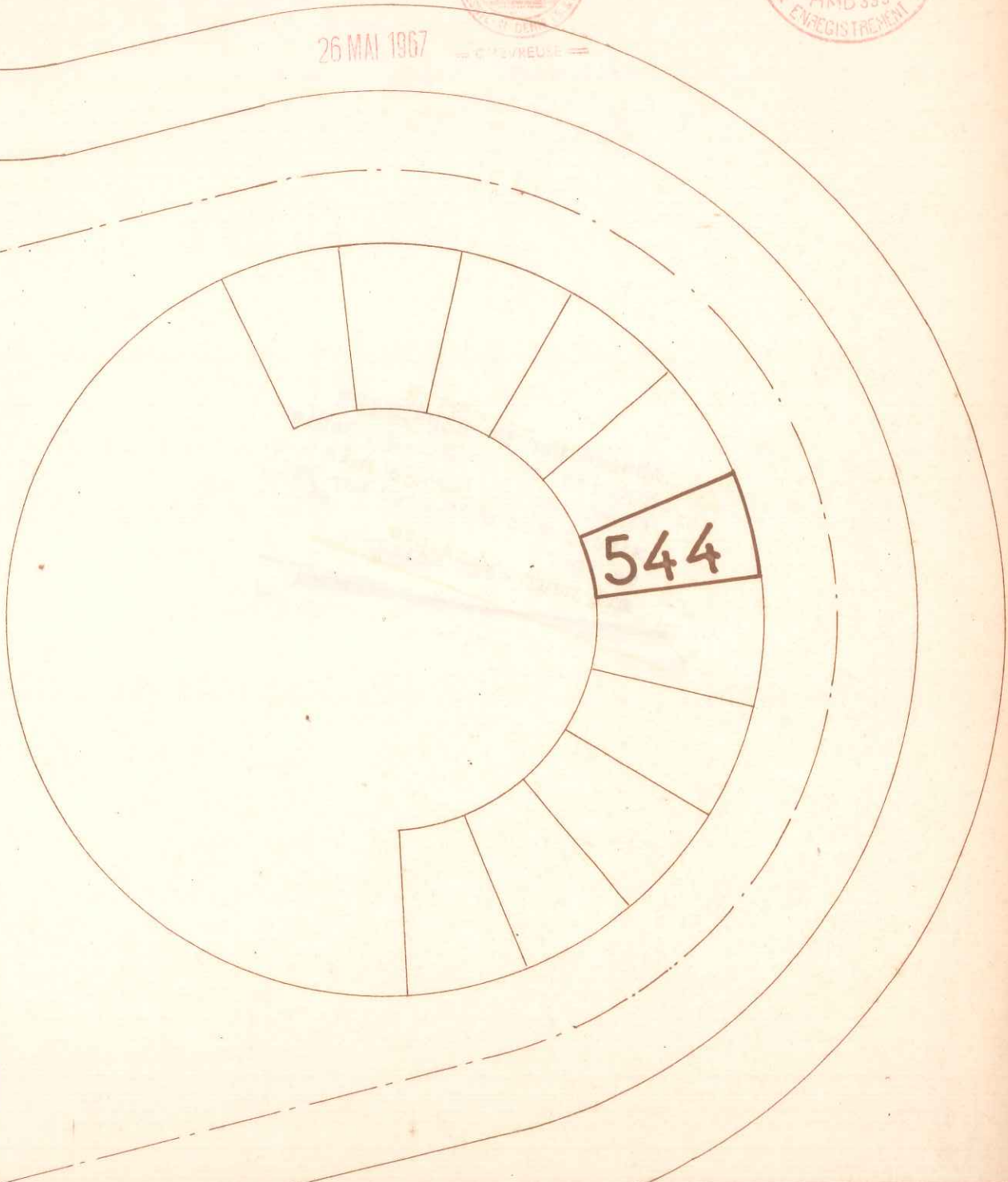

544

LES RÉSIDENCES  
DU  
CHATEAU

COMMUNE DU MESNIL-SAINT-DENIS

(Seine-et-Oise)

LIEUDIT "Henriville"

Date :

Vendu à :

CADASTRE RENOVE  
LOT N° 544 P  
SUPERFICIE 0 a 17

SECTION : A  
ADRESSE

N° 1741  
Rue Blaise Pascal

Échelle : 1/200



087072



26 MAI 1967

— CHEVREUSE —



Plan dressé à partir de documents de la Société Levitt and Sons France et du Bureau d'Études Soler.

**LES RÉSIDENCES  
DU  
CHATEAU**

**COMMUNE DU MESNIL-SAINT-DENIS**  
(Seine-et-Oise)  
**LIEUDIT "Henriville"**

Date :

Vendu à :

CADASTRE RENOVE  
LOT N° 545  
SUPERFICIE 1 a 51

SECTION : A N° 1582  
ADRESSE 26 Rue blaise Pascal  
GÉOMÈTRE-EXPERT :  
M CASENAVE & CHEVREUSE (S.-&O.)

Échelle : 1/200



087073



26 MAI 1967

— CHARENNE —

Plan dressé à partir de documents de la Société Levitt and Sons France et du Bureau d'Etudes Soler.

PASCAL

BLAISE

RUE

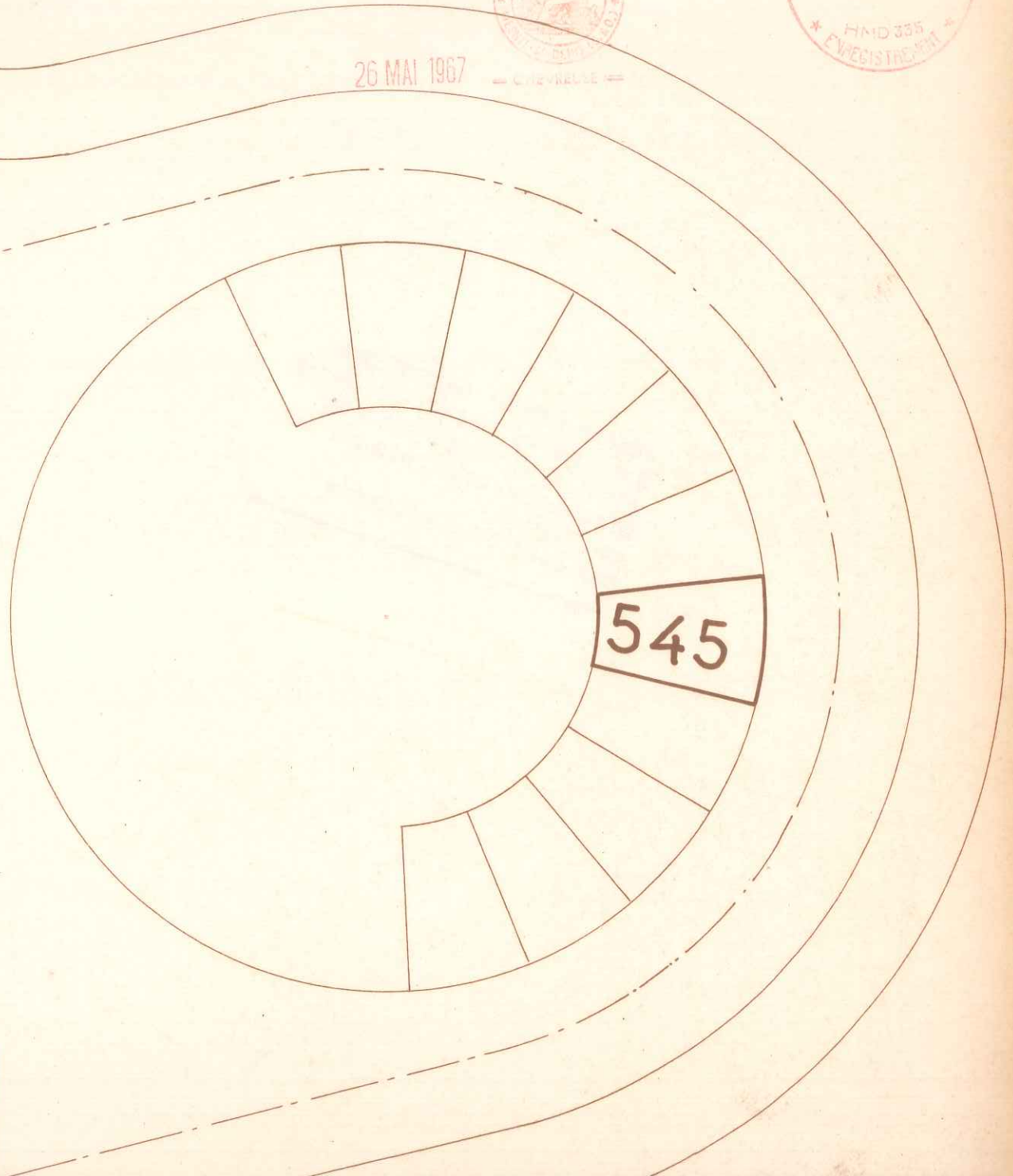

545

**LES RÉSIDENCES  
DU  
CHATEAU**

**COMMUNE DU MESNIL-SAINT-DENIS**  
(Seine-et-Oise)  
**LIEUDIT "Henriville"**

Date :

Vendu à :

CADASTRE RENOVE  
LOT N° 545 P  
SUPERFICIE 0a17

SECTION : A N° 1740  
ADRESSE Rue Blaise Pascal

Échelle : 1/200



087074



6.100

26 MAI 1967

26.012

546

28.933

6.766

RUE  
BLAISE  
PASCAL

Plan dressé à partir de documents de la Société Levitt and Sons France et du Bureau d'Études Soler.

LES RÉSIDENCES  
DU  
CHATEAU

COMMUNE DU MESNIL-SAINT-DENIS  
(Seine-et-Oise)  
LIEUDIT "Henriville"

Date :

Vendu à :

CADASTRE RENOVE  
LOT N° 546  
SUPERFICIE 1a67

SECTION : A N° 1583  
ADRESSE 24 Rue Blaise Pascal  
GÉOMÈTRE-EXPERT :  
M CASNAVE à CHEVREUSE (S.-&O.)

Échelle : 1/200



087075



26 MAI 1967

— CHEVREUILLE —

Plan dressé à partir de documents de la Société Levitt and Sons France et du Bureau d'Études Soler.

PASCAL

BLAISE

RUE

546

LES RÉSIDENCES  
DU  
CHATEAU

COMMUNE DU MESNIL-SAINT-DENIS

(Seine-et-Oise)

LIEUDIT "Henriville"

Date :

Vendu à :

CADASTRE RENOVE

LOT N° 546 P

SUPERFICIE 0 a 17

SECTION : A

N° 1739

ADRESSE

Rue Blaise Pascal

Échelle : 1/200



087076



26 MAI 1967

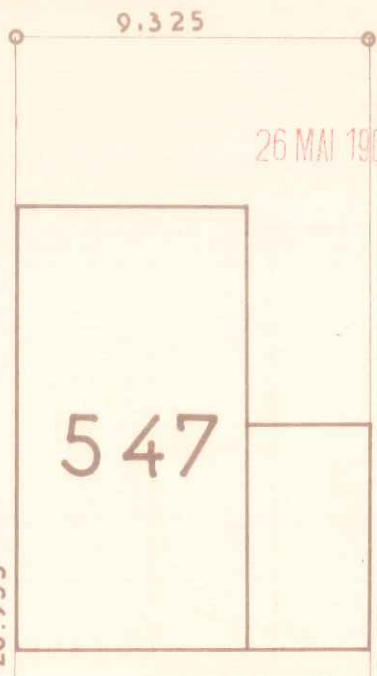

Plan dressé à partir de documents/de la Société Levitt and Sons France et du Bureau d'Etudes Soler.

<p>LES RÉSIDENCES DU CHATEAU</p>	<p>COMMUNE DU MESNIL-SAINT-DENIS (Seine-et-Oise) LIEUDIT "Henriville"</p>	<p>Date :</p>
<p>CADASTRE RENOVE LOT N° 547 SUPERFICIE 2 a 85</p>	<p>SECTION : A N° 1584 ADRESSE 22 Rue Blaise Pascal</p>	<p>Vendu à :</p> <p>Échelle : 1/200</p>



087077



9.325

26 MAI 1967

548

30.317

22.933

1.346

7.218

3.347

RUE BLAISE PASCAL

Plan dressé à partir de documents de la Société Levitt and Sons France et du Bureau d'Études Soler.

LES RÉSIDENCES  
DU  
CHATEAU

COMMUNE DU MESNIL-SAINT-DENIS  
(Seine-et-Oise)  
LIEUDIT "Henriville"

Date :

Vendu à :

CADASTRE RENOVE  
LOT N° 548  
SUPERFICIE 2a48

SECTION : A N° 1585  
ADRESSE 20 Rue Blaise Pascal

Échelle : 1/200





0 8 7 0 7 8

9.325



26 MAI 1967

— CHEVREUIL —



22.933

549

20.049

9.855

RUE BLAISE PASCAL

Plan dressé à partir de documents de la Société Levitt and Sons France et du Bureau d'Études Soler.

LES RÉSIDENCES  
DU  
CHATEAU

COMMUNE DU MESNIL-SAINT-DENIS  
(Seine-et-Oise)  
LIEUDIT "Henriville"

Date :

Vendu à :

CADASTRE RENOVE  
LOT N° 549  
SUPERFICIE 1 a 97

SECTION : A N° 1586  
ADRESSE 18 Rue Blaise Pascal

Échelle : 1/200



087079



26 MAI 1967

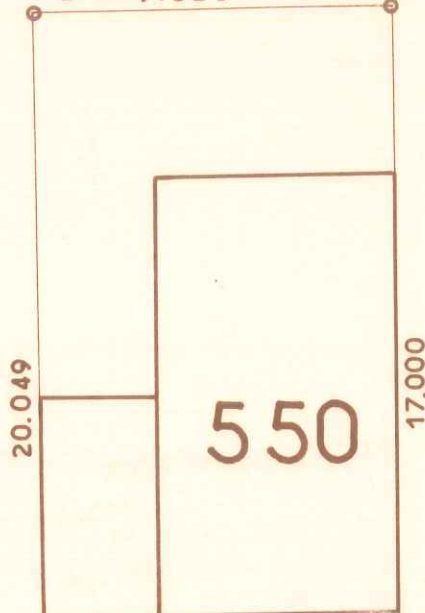

20.049

550

17.000

4.371

8.026

RUE BLAISE PASCAL

Plan dressé à partir de documents de la Société Levitt and Sons France et du Bureau d'Études Soler.

LES RÉSIDENCES  
DU  
CHATEAU

COMMUNE DU MESNIL-SAINT-DENIS

(Seine-et-Oise)

LIEUDIT "Henriville"

Date :

Vendu à :

CADASTRE RENOVE  
LOT N° 550  
SUPERFICIE 1 a 88

SECTION : A N° 1587  
ADRESSE 16 Rue Blaise Pascal

Échelle : 1/200



087080



26 MAI 1967

Plan dressé à partir de documents de la Société Levitt and Sons France et du Bureau d'Etudes Soler.

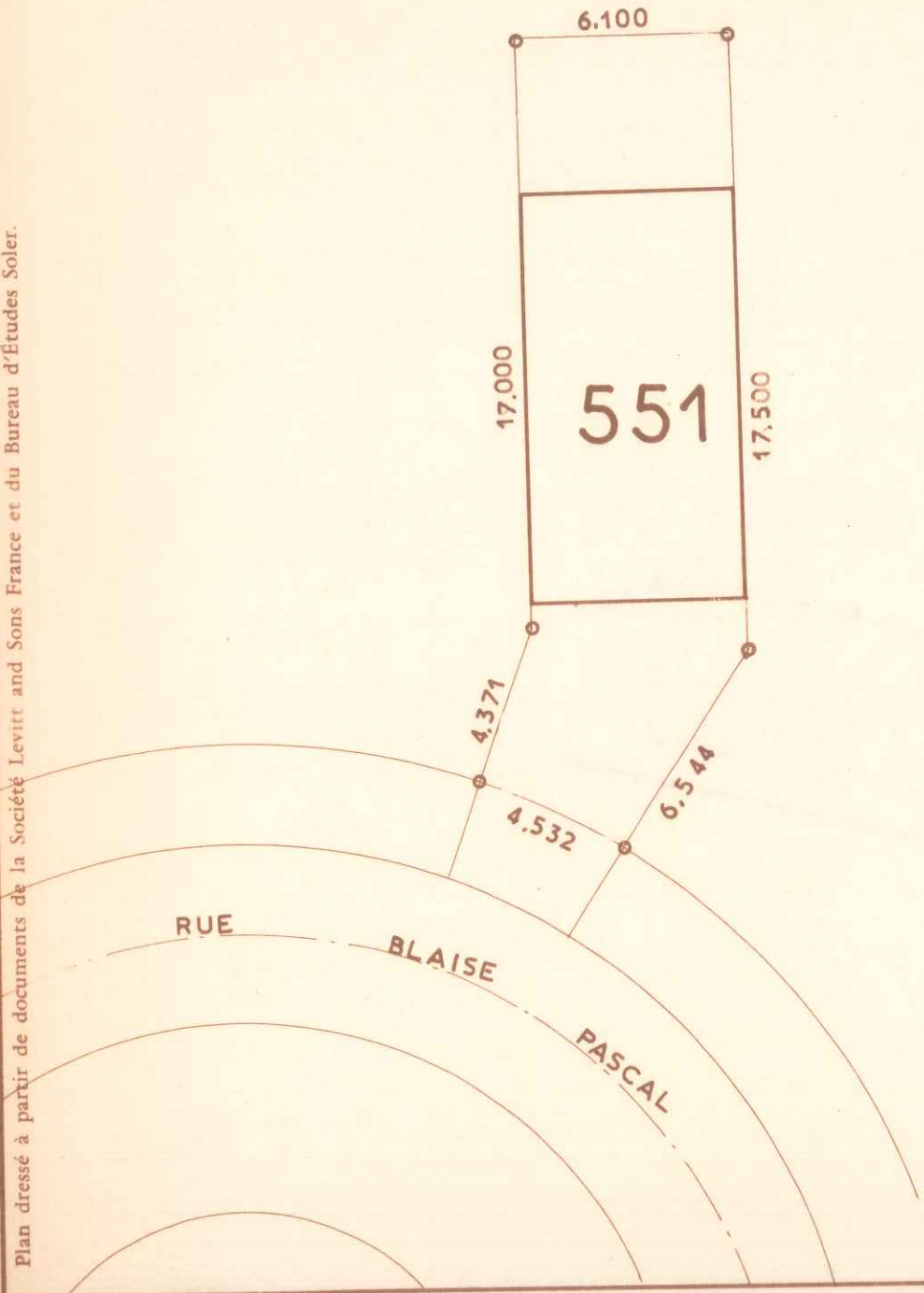

LES RÉSIDENCES  
DU  
CHATEAU

COMMUNE DU MESNIL-SAINT-DENIS  
(Seine-et-Oise)  
LIEUDIT "Henriville"

Date :

Vendu à :

CADASTRE RENOVE  
LOT N° 551  
SUPERFICIE 1 a 33

SECTION : A N° 1588  
ADRESSE 14 Rue Blaise Pascal  
GÉOMÈTRE-EXPERT :  
M CASENAVE à CHEVREUSE (S.-&O.)

Échelle : 1/200



0 8 7 0 8 1



26 MAI 1967

Plan dressé à partir de documents de la Société Levitt and Sons France et du Bureau d'Études Soler.

PASCAL

BLAISE

RUE

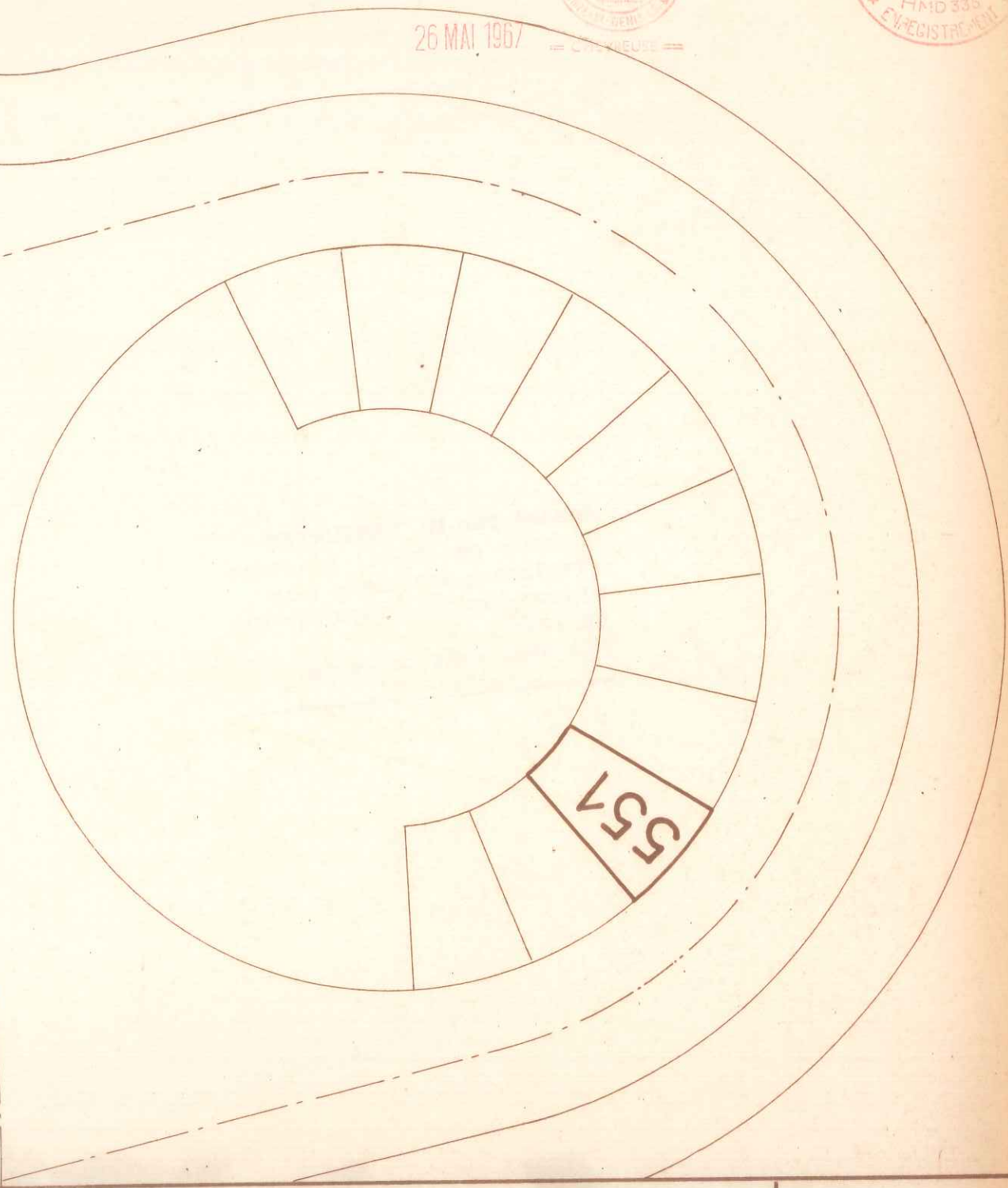

**LES RÉSIDENCES  
DU  
CHATEAU**

**COMMUNE DU MESNIL-SAINT-DENIS**  
(Seine-et-Oise)  
**LIEUDIT "Henriville"**

Date :  
Vendu à :

CADASTRE RENOVE  
LOT N° 551 P  
SUPERFICIE 0 a 17

SECTION : A N° 1738  
ADRESSE Rue Blaise Pascal

Échelle : 1/200



087082



26 MAI 1967

Plan dressé à partir de documents de la Société Levitt and Sons France et du Bureau d'Études Soler.

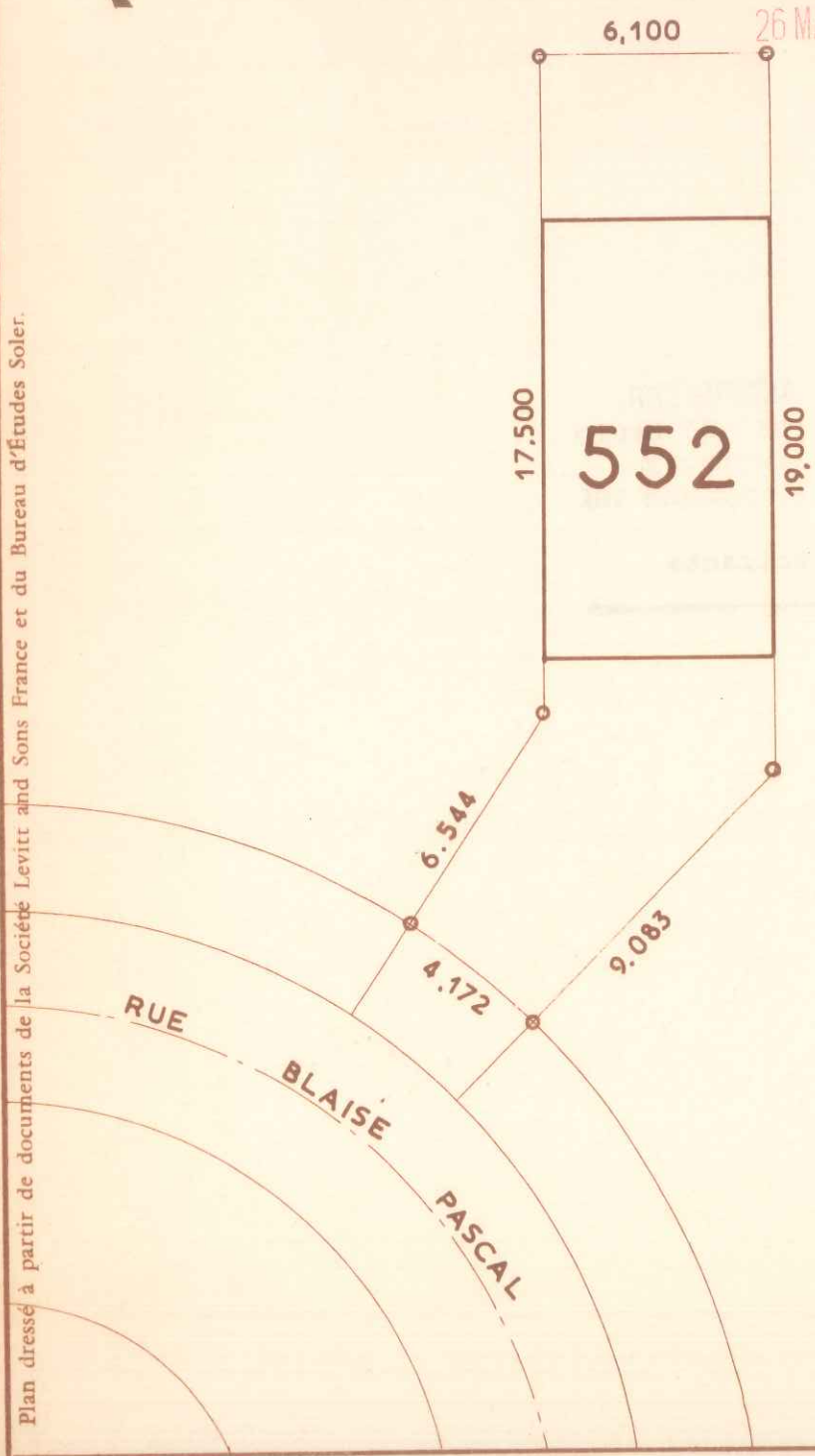

552

6,100

26 MAI 1967

17,500

19,000

6,544

4,172

9,083

RUE

BLAISE

PASCAL

LES RÉSIDENCES  
DU  
CHATEAU

COMMUNE DU MESNIL-SAINT-DENIS  
(Seine-et-Oise)  
LIEUDIT "Henriville"

Date :

Vendu à :

CADASTRE RENOVE  
LOT N° 552  
SUPERFICIE 1 a 49

SECTION : A N° 1589  
ADRESSE 12 Rue Blaise Pascal  
GÉOMÈTRE-EXPERT :  
M CASENAVE à CHEVREUSE (S.-&O.)

Échelle : 1/200

087083



26 MAI 1967

CHEVREUIL



\*Plan dressé à partir de documents de la Société Levitt and Sons France et du Bureau d'Études Soler.

PASCAL

BLAISE

RUE

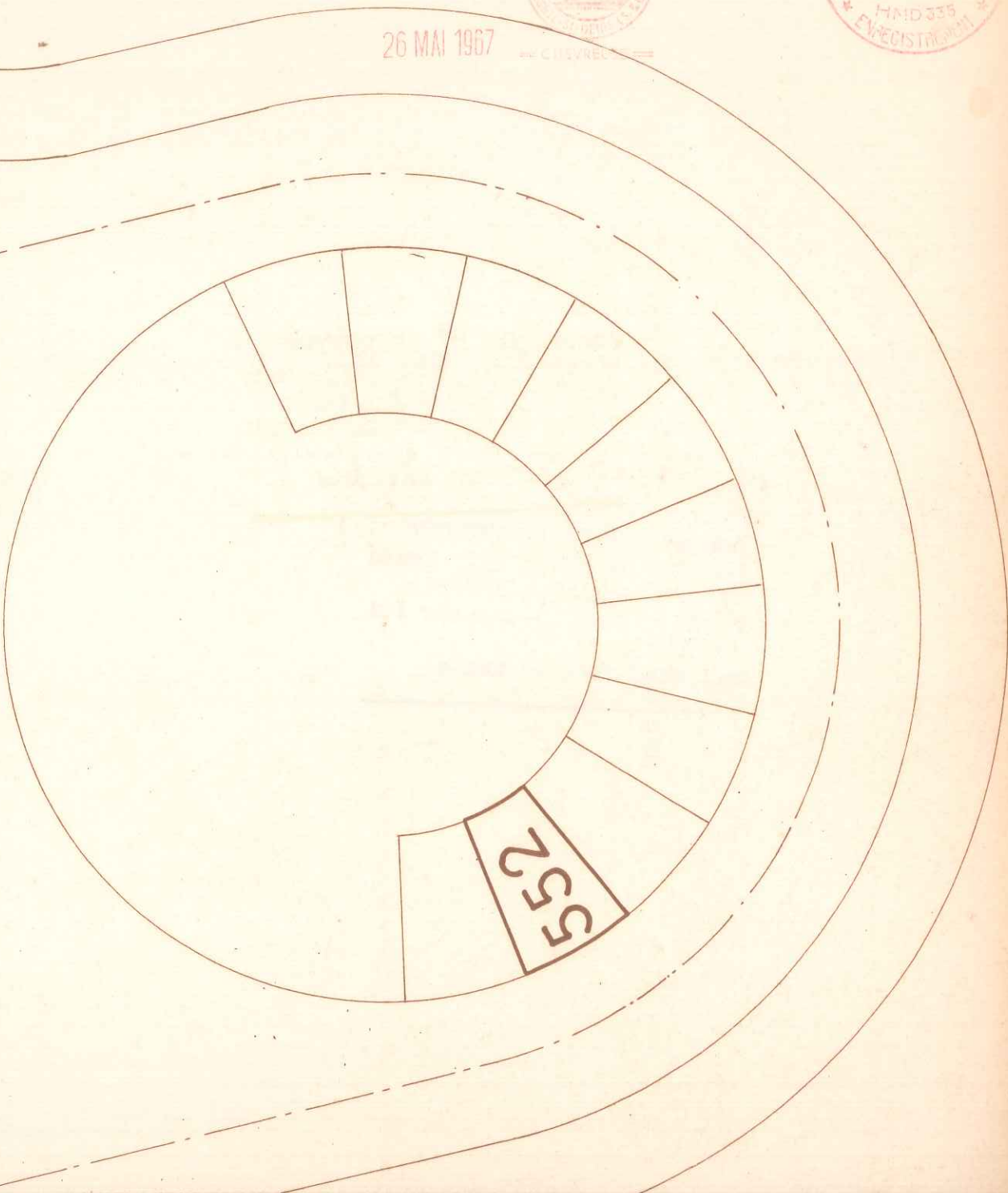

LES RÉSIDENCES  
DU  
CHATEAU

COMMUNE DU MESNIL-SAINT-DENIS

(Seine-et-Oise)

LIEUDIT "Henriville"

Date :

Vendu à :

CADASTRE RENOVE  
LOT N° 552 P  
SUPERFICIE 0 a 17

SECTION : A N° 1737  
ADRESSE Rue Blaise Pascal

Échelle : 1/200



087084



Plan dressé à partir de documents de la Société Levitt and Sons France et du Bureau d'Études Soler.

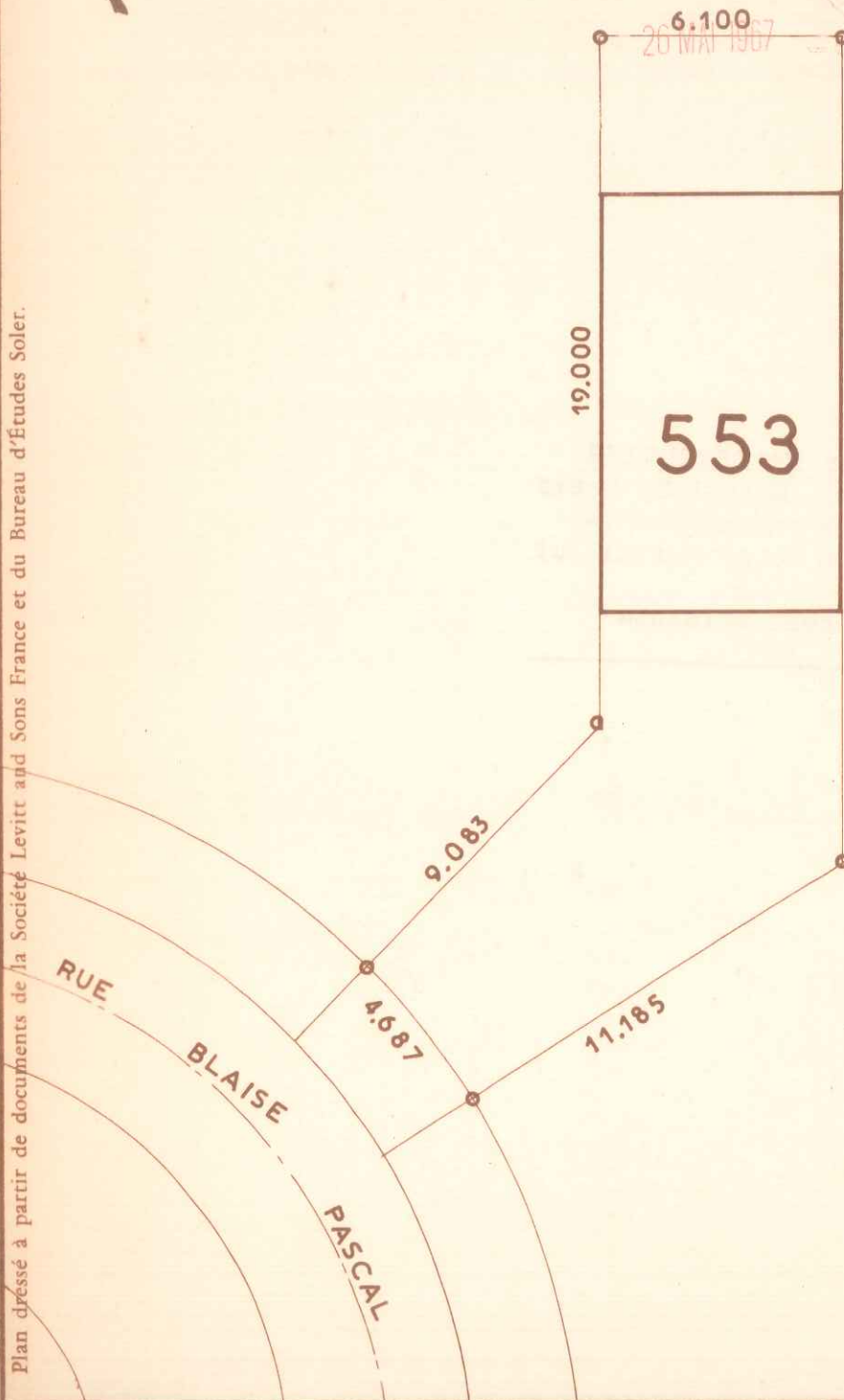

**LES RÉSIDENCES  
DU  
CHATEAU**

**COMMUNE DU MESNIL-SAINT-DENIS**  
(Seine-et-Oise)  
**LIEUDIT "Henriville"**

Date :  
Vendu à :

CADASTRE RENOVE  
LOT N° 553  
SUPERFICIE 1 a 86

SECTION : A N° 1590  
ADRESSE 10 Rue Blaise Pascal  
GÉOMÈTRE-EXPERT :  
M CASNAVE à CHEVREUSE (S.-&O.)

Échelle : 1/200



087085



26 MAI 1967

CHEVREUILS

Plan dressé à partir de documents de la Société Levitt and Sons France et du Bureau d'Études Soler.

PASCAL

BLAISE

RUE

553P

LES RÉSIDENCES  
DU  
CHATEAU

COMMUNE DU MESNIL-SAINT-DENIS  
(Seine-et-Oise)

Date :

LIEUDIT "Henriville"

Vendu à :

CADASTRE RENOVE  
LOT N° 553 P  
SUPERFICIE 0 a 17

SECTION : A N° 1736  
ADRESSE Rue Blaise Pascal

Échelle : 1/200





0 8 7 0 8 6



27560



26 MAI 1967

== CHEVREUILS ==

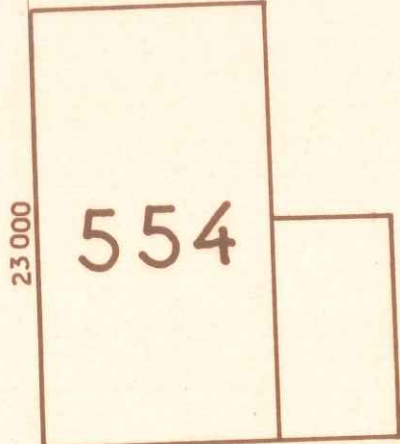

23 000

554

19 091

11 185

37 747

4284

Plan dressé à partir de documents de la Société Levitt and Sons France et du Bureau d'Etudes Soler.

RUE  
BLAISE  
PASCAL

**LES RÉSIDENCES  
DU  
CHATEAU**

**COMMUNE DU MESNIL-SAINT-DENIS**  
(Seine-et-Oise)  
**LIEUDIT "Henriville"**

Date :

Vendu à :

CADASTRE RENOVE  
LOT N° 554  
SUPERFICIE 7a 26

SECTION : A N° 1735  
ADRESSE 8 Rue Blaise Pascal

Échelle : 1/200