

Plan dressé à partir de documents de la Société Levitt and Sons France et du Bureau d'Etudes Soler.

087049



26 MAI 1967 45.259



12.917

39.867

8.500

LES RÉSIDENCES
DU
CHATEAU

COMMUNE DU MESNIL-SAINT-DENIS

(Seine-et-Oise)

LIEUDIT "Henriville"

Date :

Vendu à :

CADASTRE RENOVE

LOT N° 528

SUPERFICIE 10 a 51

SECTION : A

N° 1593

ADRESSE 4 Rue Blaise Pascal

Échelle : 1/200

Plan dressé à partir de documents de la Société Levitt and Sons France et du Bureau d'Etudes Soler.

RUE BLAISE PASCAL
087030



26 MAI 1967
C. H. P. REUNE



529

37,747

39,867

47,824

LES RÉSIDENCES
DU
CHATEAU

COMMUNE DU MESNIL-SAINTE-DENIS
(Seine-et-Oise)
LIEUDIT " Henriville "

Date :

Vendu à :

CADASTRE RENOVE
LOT N° 529
SUPERFICIE 11 a 22

SECTION : A N° 1592
ADRESSE 6 Rue Blaise Pascal

Échelle : 1/200



087051



26 MAI 1967

CHEVREUSE



PASCAL

BLAISE

RUE

83^G 9611

30.000

97^G 9225

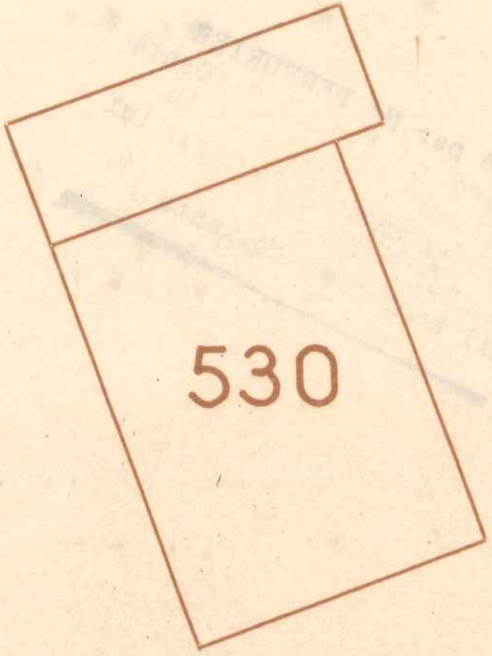

32.500

19.000

135^G 0022

24.578

83^G 1142

Plan dressé à partir de documents de la Société Levitt and Sons France et du Bureau d'Etudes Soler.

**LES RÉSIDENCES
DU
CHATEAU**

COMMUNE DU MESNIL-SAINT-DENIS

(Seine-et-Oise)

LIEUDIT "Henriville"

Date :

Vendu à :

CADASTRE RENOVE

LOT N° 530

SUPERFICIE 7 a 10

SECTION : A

ADRESSE 7 Rue

GÉOMÈTRE-EXPERT :

A. PILLETIER à CHEVREUSE (S.-&O.)

N° 1595

Blaise Pascal

Échelle : 1 200

Plan dressé à partir de documents de la Société Levitt and Sons France et du Bureau d'Etudes Soler.



087052



26 MAI 1967



84 G 2886

26,000

PASCAL

129 G 3451

18,251



531

31836

BLAISE

RUE

102 G 0775

30,000

84 G 2889

LES RÉSIDENCES
DU
CHATEAU

COMMUNE DU MESNIL-SAINT-DENIS

(Seine-et-Oise)

LIEUDIT "Henriville"

Date :

Vendu à :

CADASTRE RENOVE
LOT N° 531
SUPERFICIE 7 a 12

SECTION : A N° 1596
ADRESSE 9 Rue Blaise Pascal
GÉOMÈTRE-EXPERT :
A. PELLETIER à CHEVREUSE (S.-&O.)

Échelle : 1 200



087053



26 MAI 1967

— CHEVREUSE —

RUE BLAISE PASCAL

Plan dressé à partir de documents de la Société Levitt and Sons France et du Bureau d'Etudes Soler.

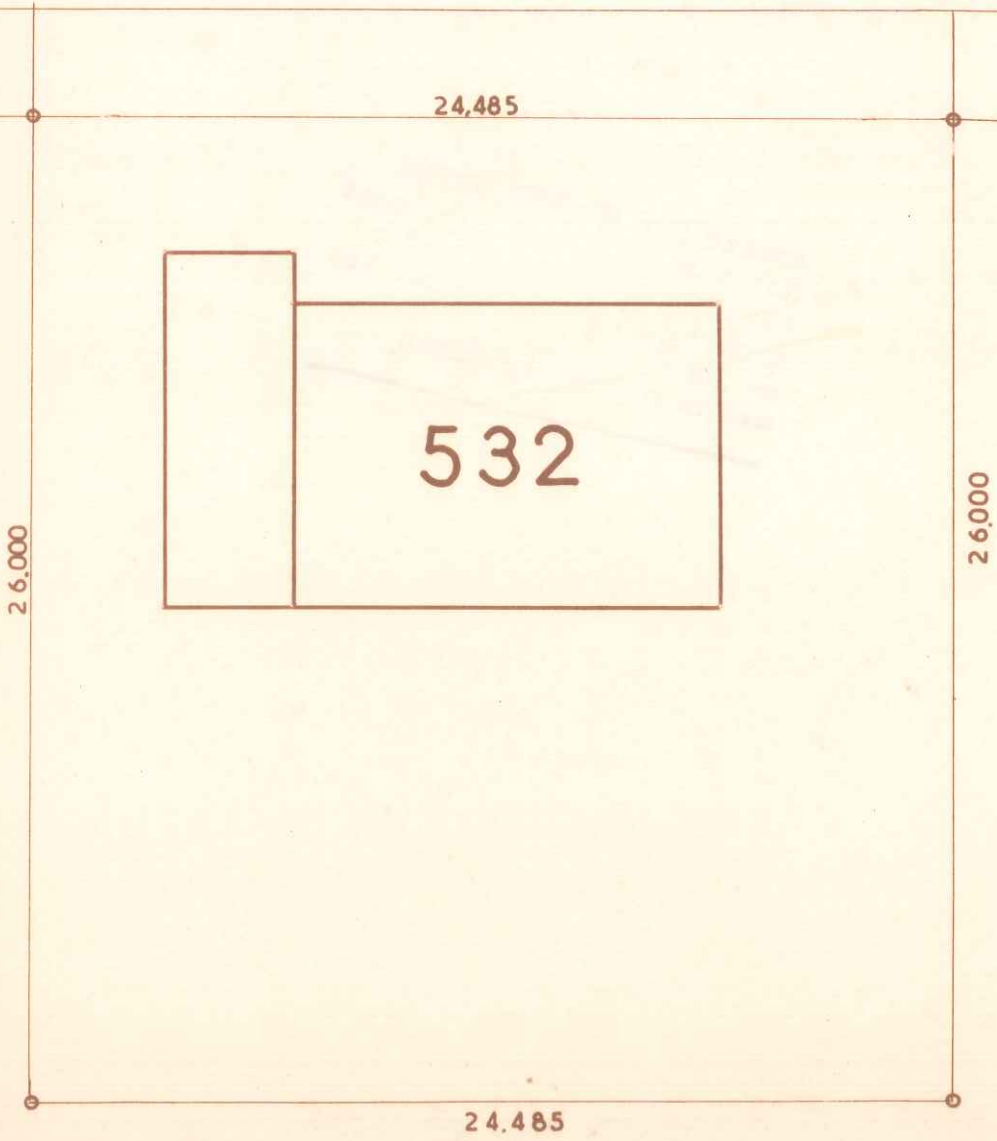

LES RÉSIDENCES
DU
CHATEAU

COMMUNE DU MESNIL-SAINT-DENIS
(Seine-et-Oise)
LIEUDIT "Henriville"

Date :

Vendu à :

CADASTRE RENOVE
LOT N° 532
SUPERFICIE 6 a 37

SECTION : A N° 1704
ADRESSE 11 Rue Blaise Pascal
GÉOMÈTRE-EXPERT :
M C ASENAVE à CHEVREUSE (S. & O.)

Échelle : 1/200



0 8 7 0 5 4



26 MAI 1967

RUE BLAISE PASCAL

Plan dressé à partir de documents de la Société Levitt and Sons France et du Bureau d'Etudes Soler.

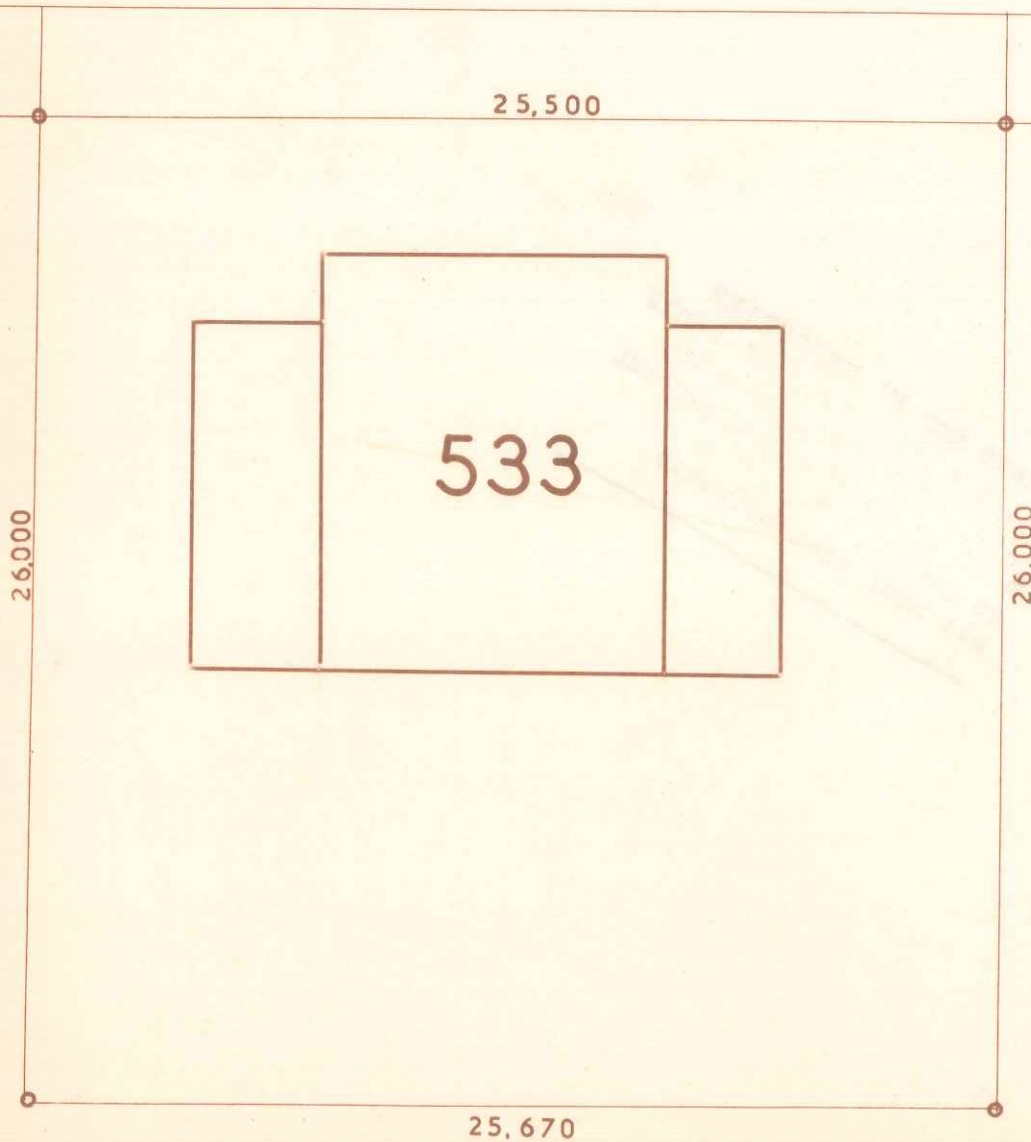

LES RÉSIDENCES
DU
CHATEAU

COMMUNE DU MESNIL-SAINT-DENIS
(Seine-et-Oise)
LIEUDIT "Henriville"

Date :

Vendu à :

CADASTRE RENOVE
LOT N° 533
SUPERFICIE 6 a 65

SECTION : A N° 1598
ADRESSE 13 Rue Blaise Pascal
GÉOMÈTRE-EXPERT :
M CASENAVE à CHEVREUSE (S.-&O.)

Échelle : 1/200



0 8 7 0 5 5



26 MAI 1967

— CHEVREUSE —

AVENUE HABERT DE MONTMORT

Plan dressé à partir de documents de la Société Levitt and Sons France et du Bureau d'Etudes Sôler.

RUE
BLAISE
PASCAL

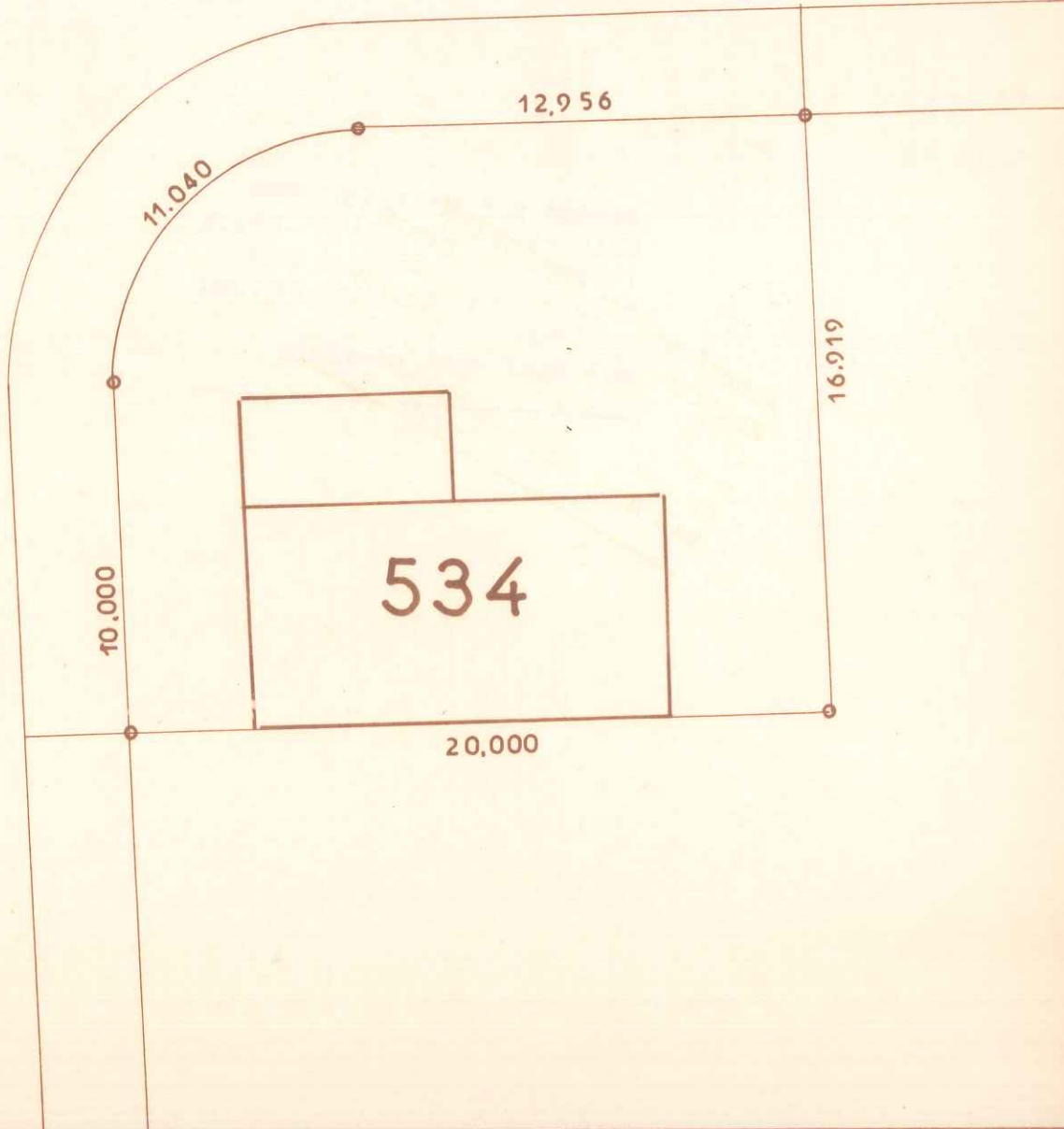

LES RÉSIDENCES
DU
CHATEAU

COMMUNE DU MESNIL-SAINT-DENIS
(Seine-et-Oise)
LIEUDIT "Henriville"

Date :

Vendu à :

CADASTRE RENOVE
LOT N° 534
SUPERFICIE 3 a 29

SECTION : A N° 1571
ADRESSE 48 Rue Blaise Pascal
GÉOMÈTRE-EXPERT :
M CASENAVE à CHEVREUSE (S.-&O.)

Échelle : 1/200

Plan dressé à partir de documents de la Société Levitt and Sons France et du Bureau d'Etudes Soler.



087056



26 MAI 1967

— CHEVREUSE —



RUE BLAISE PASCAL

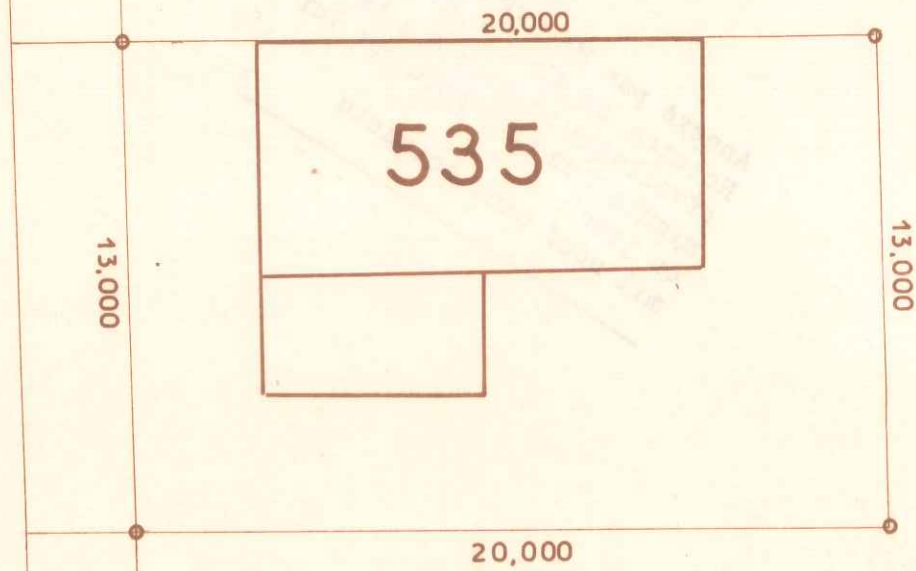

LES RÉSIDENCES
DU
CHATEAU

COMMUNE DU MESNIL-SAINT-DENIS
(Seine-et-Oise)
LIEUDIT " Henriville "

Date :

Vendu à :

CADASTRE RENOVE
LOT N° 535
SUPERFICIE 2 a 60

SECTION : A N° 1572
ADRESSE 46 Rue Blaise Pascal
GÉOMÈTRE-EXPERT :
M CASENAVE à CHEVREUSE (S.-&O.)

Échelle : 1/200



087057



26 MAI 1967

CHEVREUSE

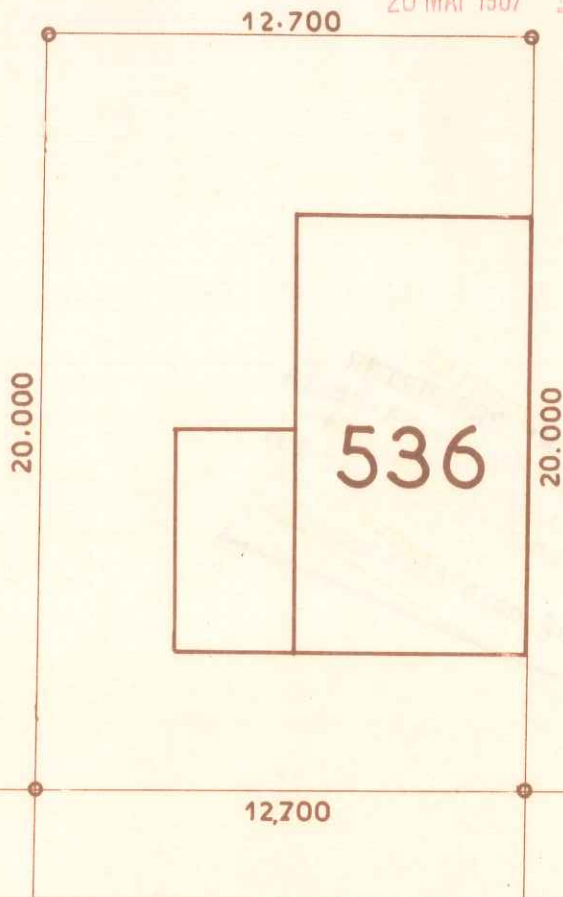

Plan dressé à partir de documents de la Société Levitt and Sons France et du Bureau d'Études Soler.

RUE BLAISE PASCAL

LES RÉSIDENCES
DU
CHATEAU

COMMUNE DU MESNIL-SAINT-DENIS
(Seine-et-Oise)
LIEUDIT "Henriville"

Date :

Vendu à :

CADASTRE RENOVE
LOT N° 536
SUPERFICIE 2 a 54

SECTION : A N° 1705
ADRESSE 44 Rue Blaise Pascal
GÉOMÈTRE-EXPERT :
M CASENAVE à CHEVREUSE (S.-&O.)

Échelle : 1/200



087058



26 MAI 1967

M. CHEVREUSE



RUE BLAISE PASCAL

Plan dressé à partir de documents de la Société Levitt and Sons France et du Bureau d'Études Soler.

LES RÉSIDENCES
DU
CHATEAU

COMMUNE DU MESNIL-SAINT-DENIS
(Seine-et-Oise)
LIEUDIT "Henriville"

Date :

Vendu à :

CADASTRE RENOVE
LOT N° 537
SUPERFICIE 1 a 22

SECTION : A N° 1574
ADRESSE 42 Rue Blaise Pascal
GÉOMÈTRE-EXPERT :
M CASNAVE à CHEVREUSE (S.-&O.)

Échelle : 1/200

Plan dressé à partir de documents de la Société Levitt and Sons France et du Bureau d'Études Soler.



087059



26 MAI 1967

CHEVREUSE



PASCAL

BLAISE

RUE

537

LES RÉSIDENCES
DU
CHATEAU

COMMUNE DU MESNIL-SAINT-DENIS

(Seine-et-Oise)

LIEUDIT "Henriville"

Date :

Vendu à :

CADASTRE RENOVE

LOT N° 537 P

SUPERFICIE 0 a 17

SECTION : A

N° 1746

ADRESSE

Rue Blaise Pascal

Échelle : 1/200



087060



26 MAI 1957

LE GÉNÉRAL DE LA CADE



RUE BLAISE PASCAL

Plan dressé à partir de documents de la Société Levitt and Sons France et du Bureau d'Études Soler.

LES RÉSIDENCES
DU
CHATEAU

COMMUNE DU MESNIL-SAINT-DENIS
(Seine-et-Oise)
LIEUDIT "Henriville"

Date :

Vendu à :

CADASTRE RENOVE
LOT N° 538
SUPERFICIE 1 a 22

SECTION : A N° 1575
ADRESSE 40 Rue Blaise Pascal
GÉOMÈTRE-EXPERT :
M CASENAVE à CHEVREUSE (S. & O.)

Échelle : 1 200

087061



26 MAI 1967



Plan dressé à partir de documents de la Société Levitt and Sons France et du Bureau d'Études Soler.

PASCAL

BLAISE

RUE

538

LES RÉSIDENCES
DU
CHATEAU

COMMUNE DU MESNIL-SAINT-DENIS

(Seine-et-Oise)

LIEUDIT "Henriville"

Date :

Vendu à :

CADASTRE RENOVE
LOT N° 538 P
SUPERFICIE 0 a 17

SECTION : A
ADRESSE

N° 1745

Rue Blaise Pascal

Échelle : 1/200