

Plan dressé à partir de documents de la Société Levitt and Sons France et du Bureau d'Etudes Soler.

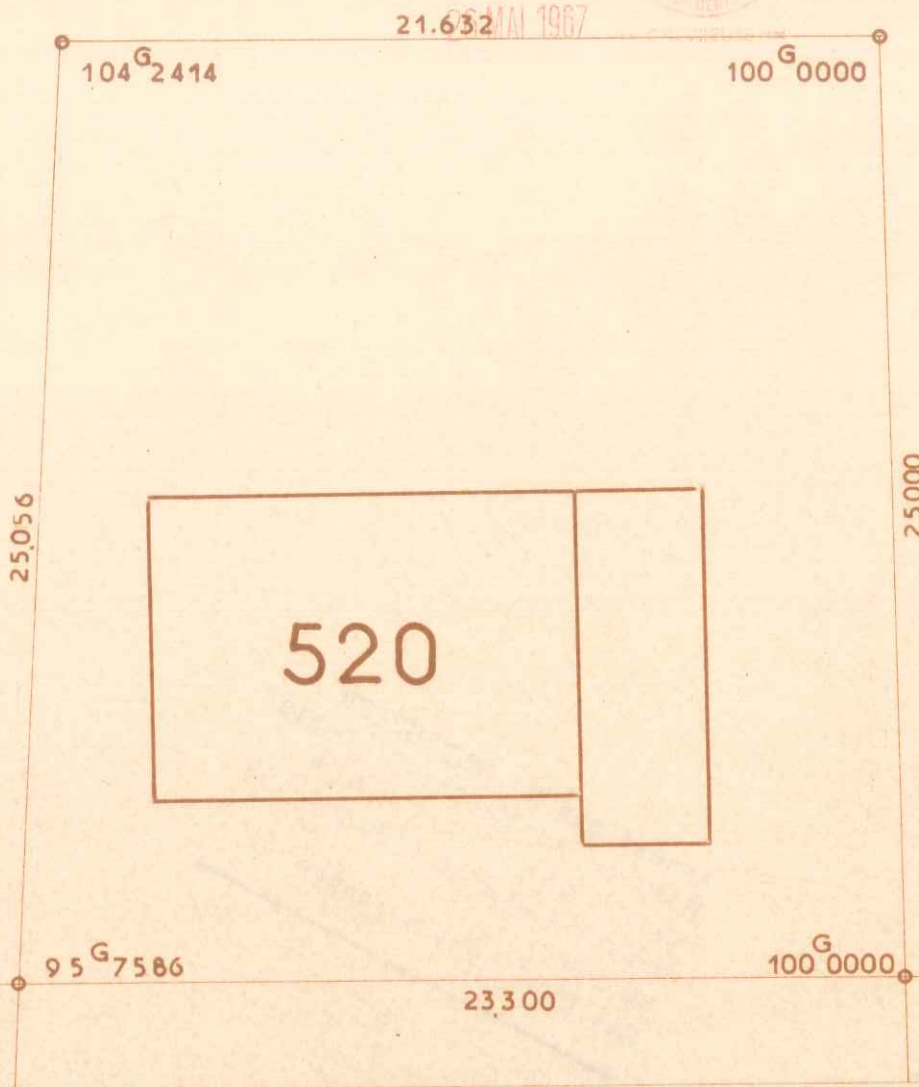

087042



AVENUE DU MARECHAL JOFFRE

LES RÉSIDENCES  
DU  
CHATEAU

COMMUNE DU MESNIL-SAINT-DENIS  
(Seine-et-Oise)  
LIEUDIT "Henriville"

Date :

Vendu à :

CADASTRE RENOVE  
LOT N° 520  
SUPERFICIE 5062

SECTION : A N° 1610  
ADRESSE 14 Ave du Maréchal Joffre  
GÉOMÈTRE-EXPERT :  
A. PELLETIER à CHEVREUSE (S.-&O.)

Échelle : 1 200



087043



26 MAI 1967

CHEVREUSE

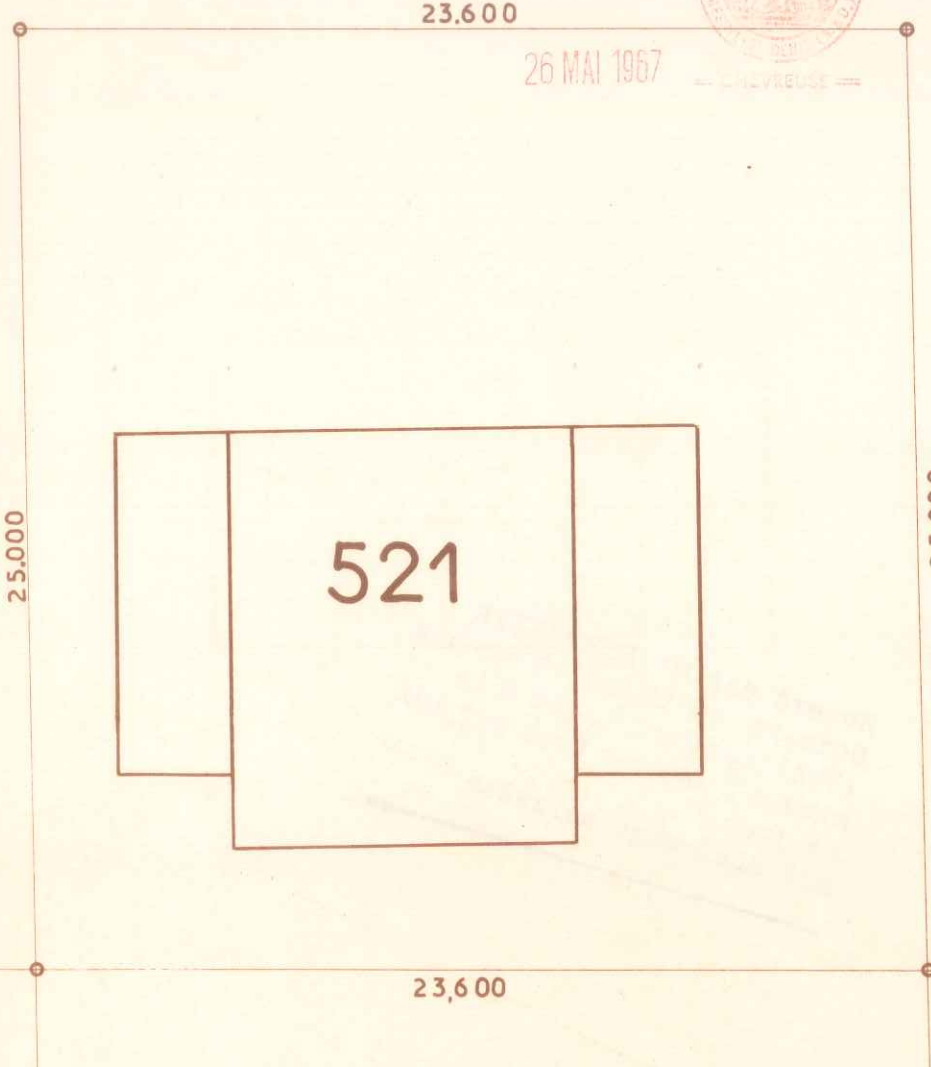

AVENUE DU MARECHAL JOFFRE

Plan dressé à partir de documents de la Société Levitt and Sons France et du Bureau d'Etudes Soler.

LES RÉSIDENCES  
DU  
CHATEAU

COMMUNE DU MESNIL-SAINT-DENIS  
(Seine-et-Oise)  
LIEUDIT "Henriville"

Date :

---

Vendu à :

---

Échelle : 1/200

CADASTRE RENOVE  
LOT N° 521  
SUPERFICIE 5 a 90

SECTION : A N° 1697  
ADRESSE: 2<sup>AV</sup>e du Maréchal Joffre  
GÉOMÈTRE-EXPERT :  
M CASENAVE à CHEVREUSE (S.-&O.)





0 8 7 0 4 4

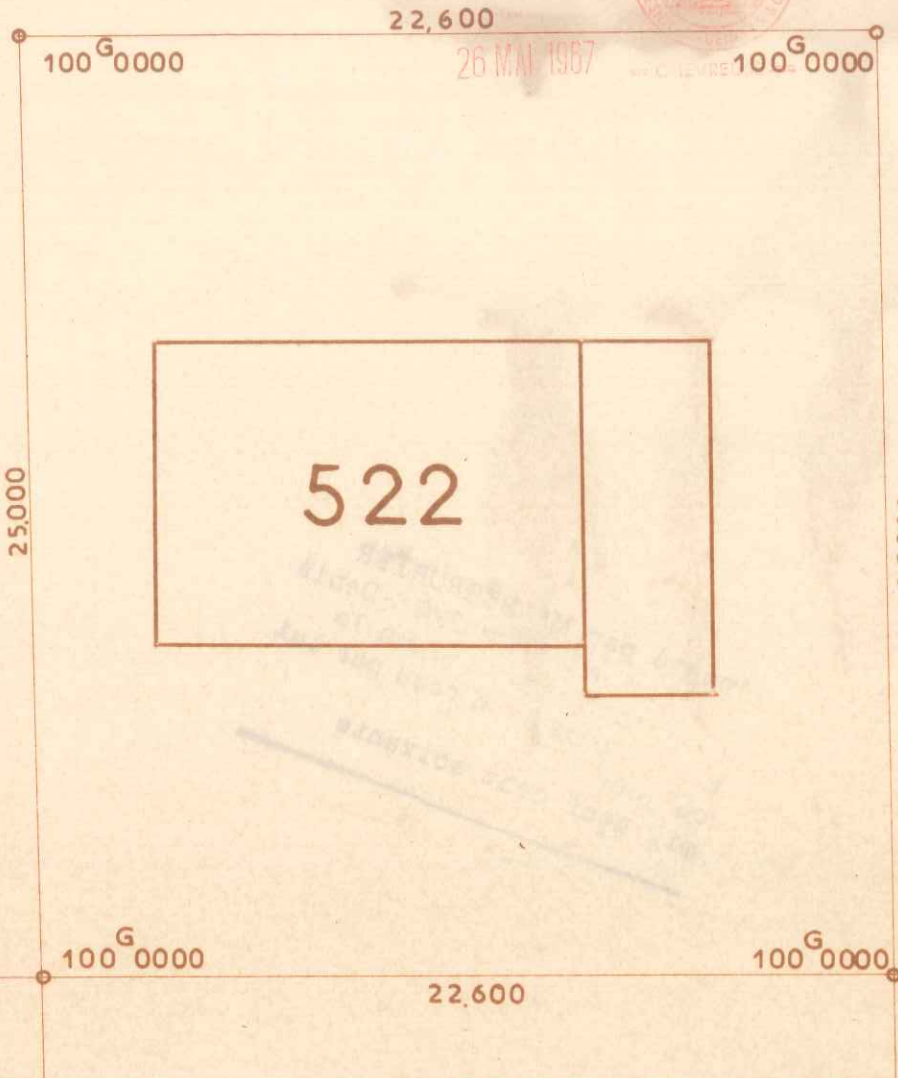

AVENUE DU MARECHAL JOFFRE

Plan dressé à partir de documents de la Société Levitt and Sons France et du Bureau d'Études Soler.

LES RÉSIDENCES  
DU  
CHATEAU

COMMUNE DU MESNIL-SAINT-DENIS  
(Seine-et-Oise)  
LIEUDIT "Henriville"

Date :

Vendu à :

CADASTRE RENOVE  
LOT N° 522  
SUPERFICIE 5 a 65

SECTION : A N° 1612  
ADRESSE 10<sup>AV</sup> du Maréchal Joffre  
GÉOMÈTRE-EXPERT :  
A. PELLETIER & CHEVREUSE (S. & O.)

Echelle : 1 200



0 8 7 0 4 5



26 MAI 1967

— CHEVREUSE —

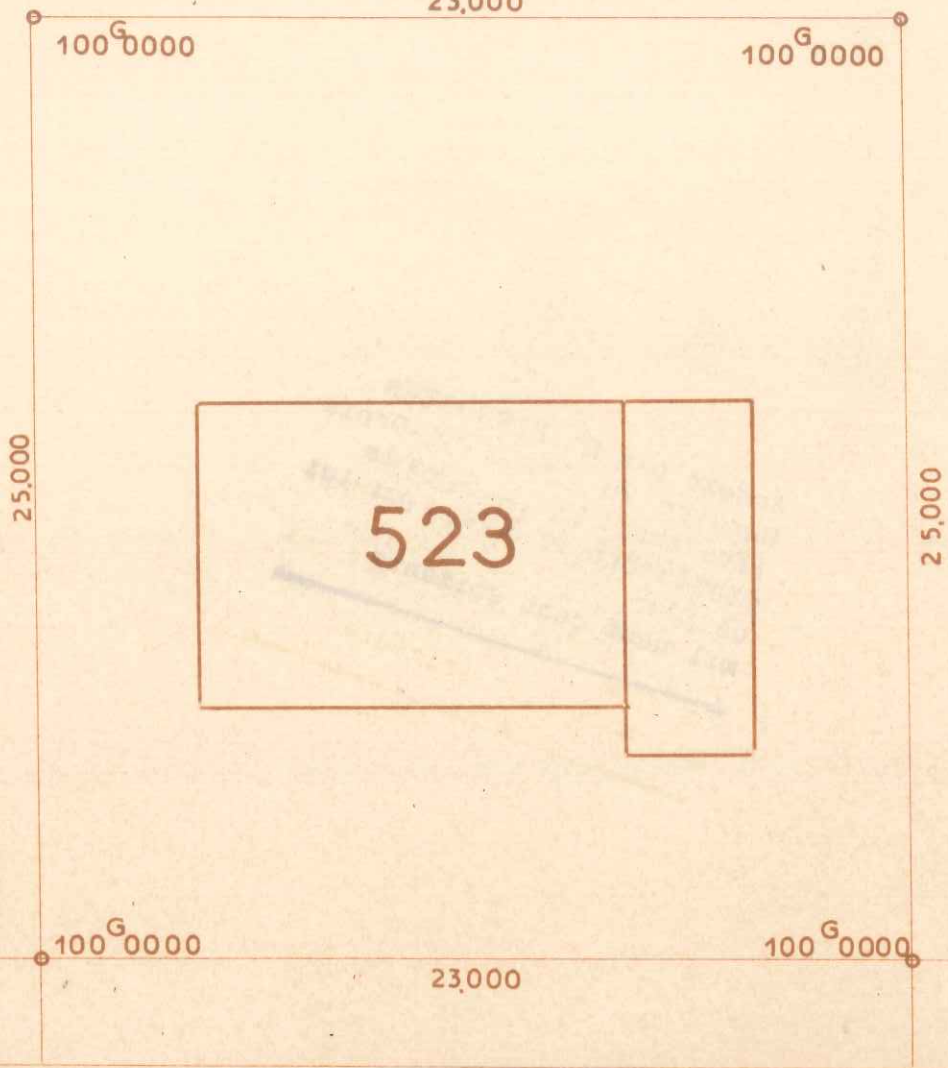

AVENUE DU MARECHAL JOFFRE

Plan dressé à partir de documents de la Société Levitt and Sons France et du Bureau d'Etudes Soler.

LES RÉSIDENCES  
DU  
CHATEAU

COMMUNE DU MESNIL-SAINT-DENIS  
(Seine-et-Oise)  
LIEUDIT "Henriville"

Date :  
Vendu à :

CADASTRE RENOVE  
LOT N° 523  
SUPERFICIE 5 a 75

SECTION : A N° 1613  
ADRESSE 8<sup>Av</sup>e du Maréchal Joffre  
GÉOMÈTRE-EXPERT :  
A. PELLETIER à CHEVREUSE (S.-&O.)

Echelle : 1 200





0 8 7 0 4 6



26 MAI 1967

23.027

CHEVREUSE

09<sup>G</sup> 2469

98<sup>G</sup> 3883

25,000

18,000



524

PASCAL  
BLAISE  
RUE

100<sup>G</sup> 0000

151<sup>G</sup> 1824

151<sup>G</sup> 1824  
10,736

15,362

AVENUE DU MARECHAL JOFFRE

Plan dressé à partir de documents de la Société Levitt and Sons France et du Bureau d'Etudes Soler.

LES RÉSIDENCES  
DU  
CHATEAU

COMMUNE DU MESNIL-SAINT-DENIS  
(Seine-et-Oise)  
LIEUDIT " Henriville "

Date :

Vendu à :

CADASTRE RENOVE  
LOT N° 524  
SUPERFICIE 5 a 52

SECTION : A N° 1614  
ADRESSE 6 AVE du Maréchal Joffre  
GÉOMÈTRE-EXPERT  
A. PELLETIER à CHEVREUSE (S.-&O.)

Échelle : 1 200



087047



26 MAI 1967



Plan dressé à partir de documents de la Société Levitt and Sons France et du Bureau d'Études Soler.

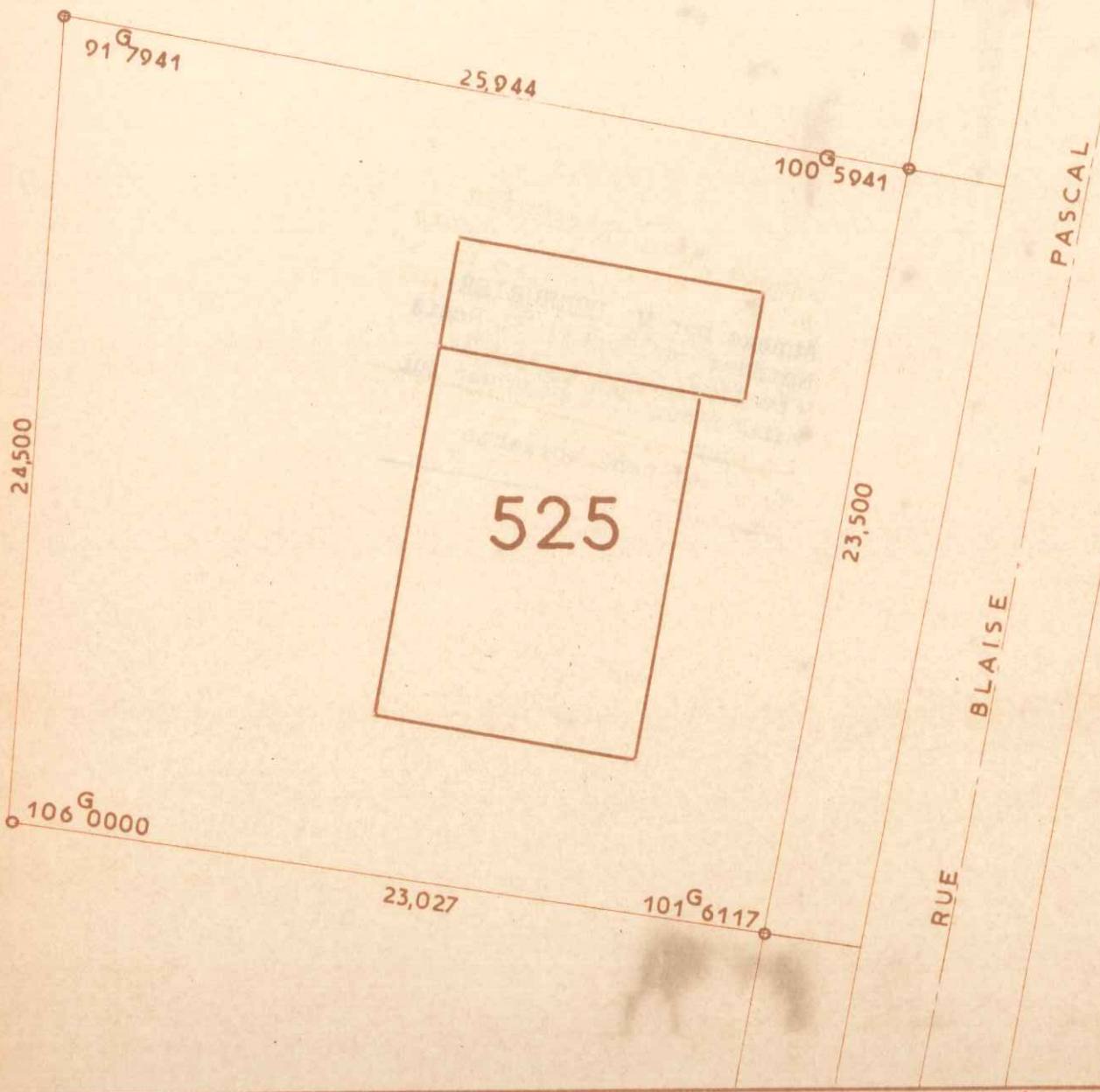

**LES RÉSIDENCES  
DU  
CHATEAU**

**COMMUNE DU MESNIL-SAINT-DENIS**  
(Seine-et-Oise)  
**LIEUDIT "Henriville"**

Date :

Vendu à :

CADASTRE RENOVE  
LOT N° 525  
SUPERFICIE 5 a 86

SECTION : A N° 1615  
ADRESSE 3 Rue Blaise Pascal  
GÉOMÈTRE-EXPERT :  
**A. PELLETIER & CHEVRÉUSE (S.-&O.)**

Échelle : 1 200





087048



26 MAI 1967



Plan dressé à partir de documents de la Société Levitt and Sons France et du Bureau d'Études Soler.

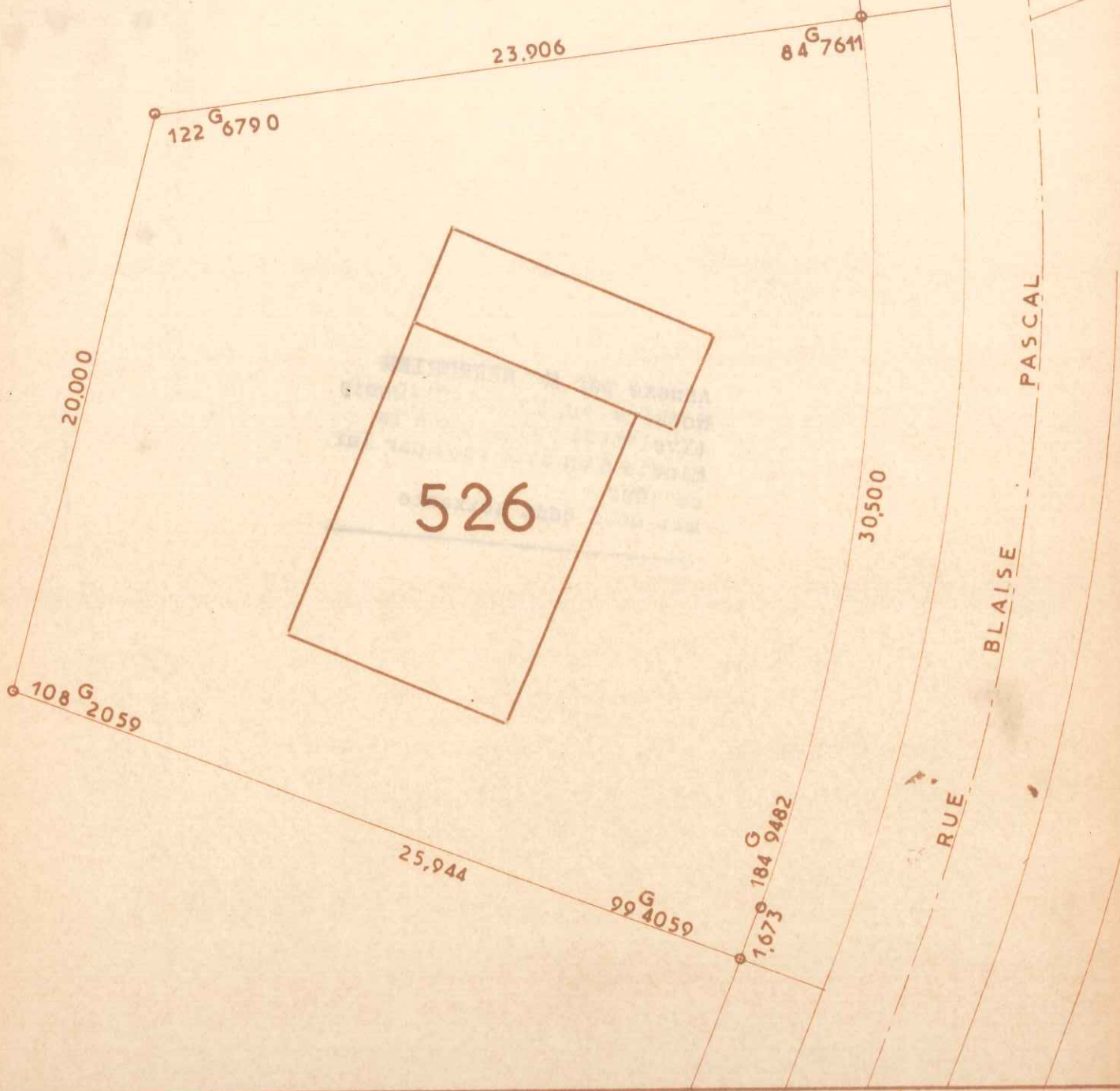

**LES RÉSIDENCES  
DU  
CHATEAU**

**COMMUNE DU MESNIL-SAINT-DENIS**  
(Seine-et-Oise)  
**LIEUDIT "Henriville"**

Date :

Vendu à :

CADASTRE RENOVÉ  
LOT N° 526  
SUPERFICIE 6 a 68

SECTION : A N° 1616  
ADRESSE 5 Rue Blaise Pascal  
GÉOMÈTRE-EXPERT :  
**A. PELLTIER à CHEVREUSE (S. & O.)**

Échelle : 1/200