

Plan dressé à partir de documents de la Société Levitt and Sons France et du Bureau d'Etudes Soler.



AVENUE HABERT DE MONTMORT

087031



26 MAI 1967

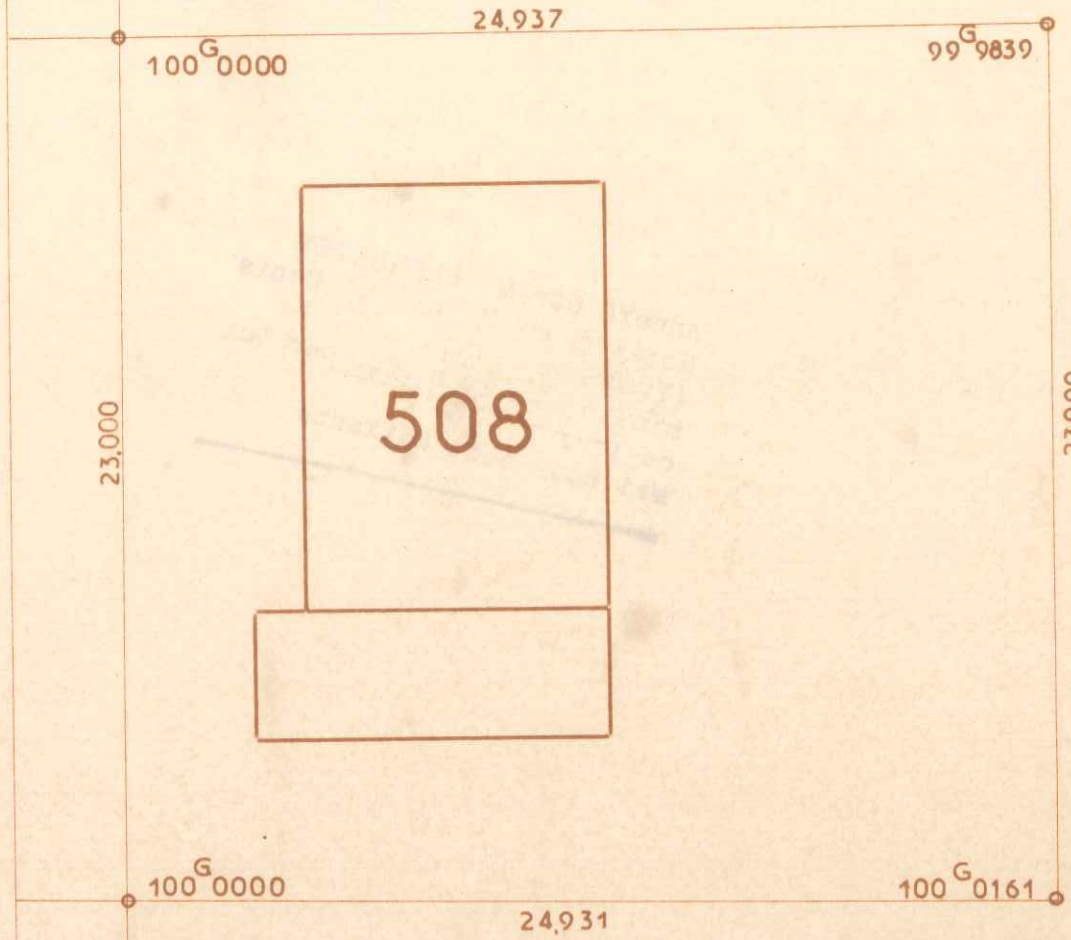

LES RÉSIDENCES
DU
CHATEAU

COMMUNE DU MESNIL-SAINT-DENIS

(Seine-et-Oise)

LIEUDIT "Henriville"

Date :

Vendu à :

CADASTRE RENOVE
LOT N° 508
SUPERFICIE 5 a 73

SECTION : A N° 1608
ADRESSE 41A^{ve} Habert de Montmort
GÉOMÈTRE-EXPERT :
A. PELLETIER à CHEVREUSE (S. & O.)

Echelle : 1 200

Plan dressé à partir de documents de la Société Levitt and Sons France et du Bureau d'Études Soler.



AVENUE HABERT DE MONTMORT

AVENUE DU MARECHAL JOFFRE

087032



26 MAI 1967

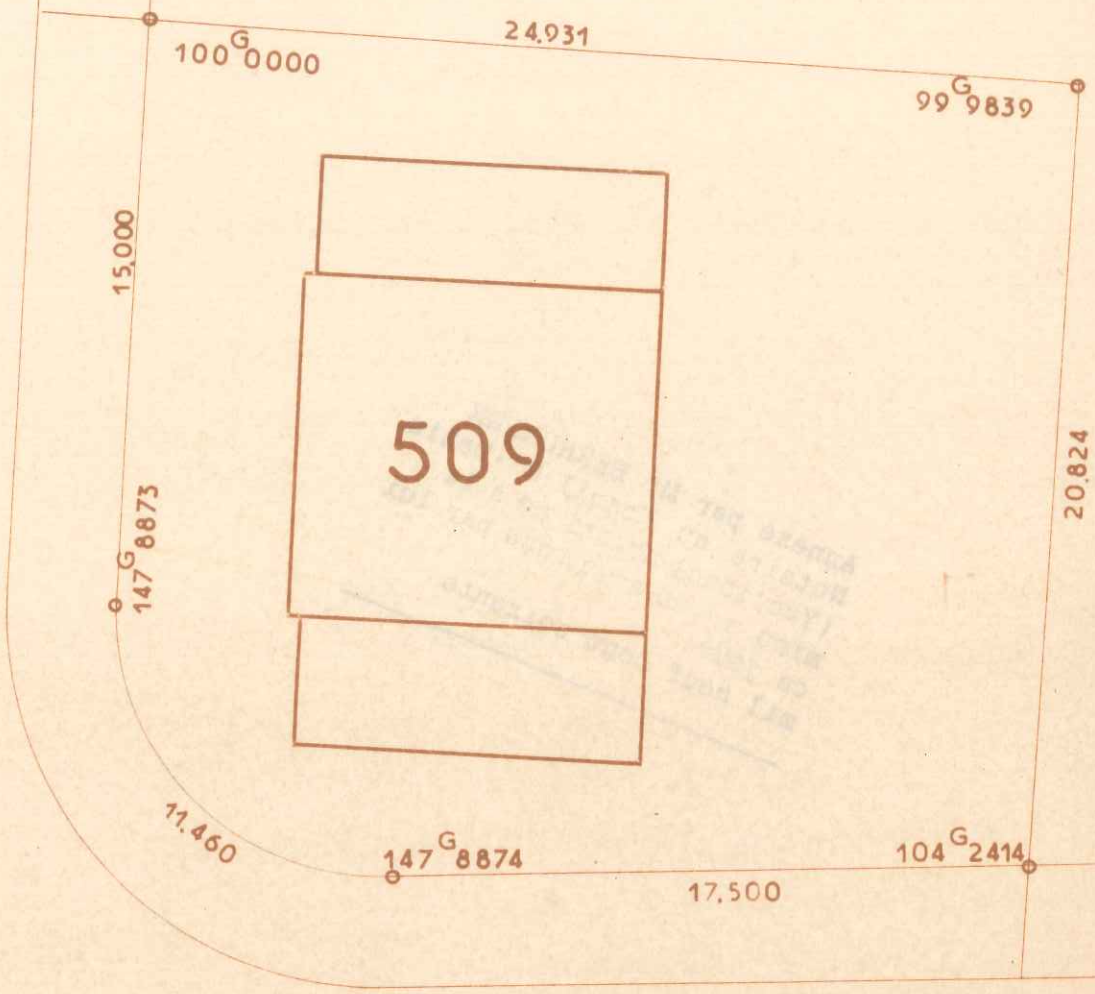

509

LES RÉSIDENCES
DU
CHATEAU

COMMUNE DU MESNIL-SAINT-DENIS
(Seine-et-Oise)
LIEUDIT "Henriville"

Date :

Vendu à :

CADASTRE RENOVE
LOT N° 509
SUPERFICIE 5 a 27

SECTION : A N° 1609
ADRESSE 43 Ave Habert de Montmort
GÉOMÈTRE-EXPERT :
A. PELLETIER à CHEVREUSE (S. & O.)

Echelle : 1/200



087033



AVENUE HABERT DE MONTMORT

20 MAI 1967

CHEVREUSE

Plan dressé à partir de documents de la Société Levitt and Sons France et du Bureau d'Etudes Soler.

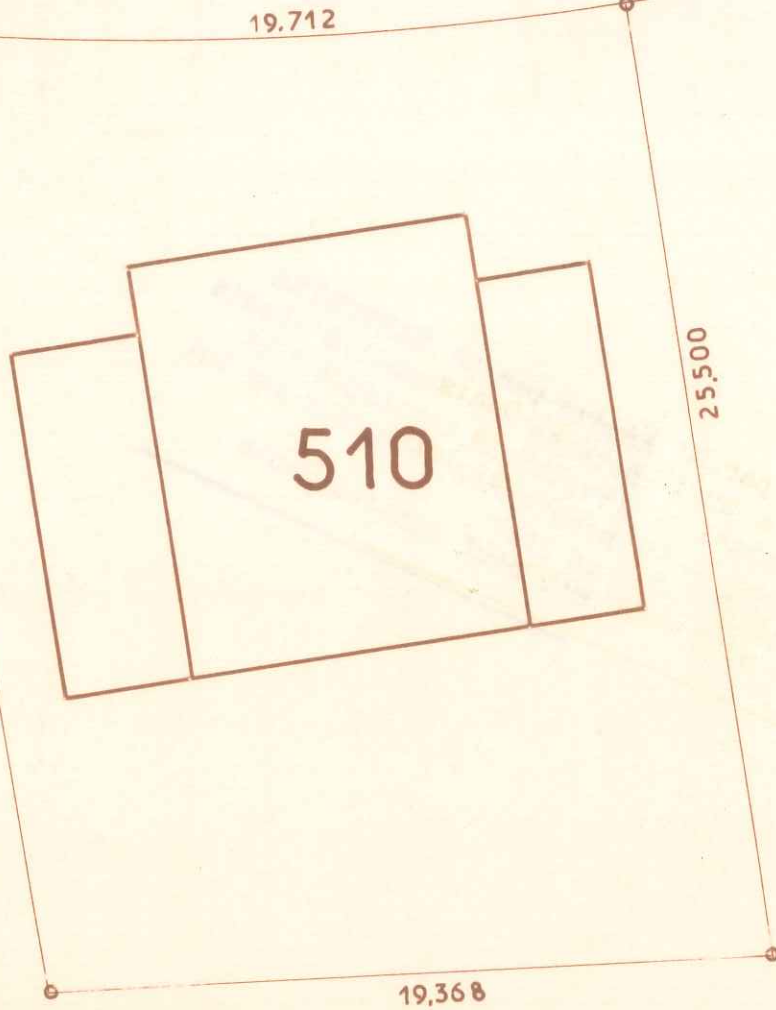

LES RÉSIDENCES
DU
CHATEAU

COMMUNE DU MESNIL-SAINT-DENIS
(Seine-et-Oise)
LIEUDIT "Henriville"

Date :

Vendu à :

CADASTRE RENOVE
LOT N° 510
SUPERFICIE 4 a 91

SECTION : A N° 1424
ADRESSE 47 Ave Habert de Montmort
GÉOMÈTRE-EXPERT :
M CASENAVE à CHEVREUSE (S.-&O.)

Échelle : 1 200

Plan dressé à partir de documents de la Société Levitt and Sons France et du Bureau d'Études Soler.

AVENUE HABERT DE MONTMORT

AVENUE

DU 26 MAI 1907 MARECHAL

JOFFRE

007034

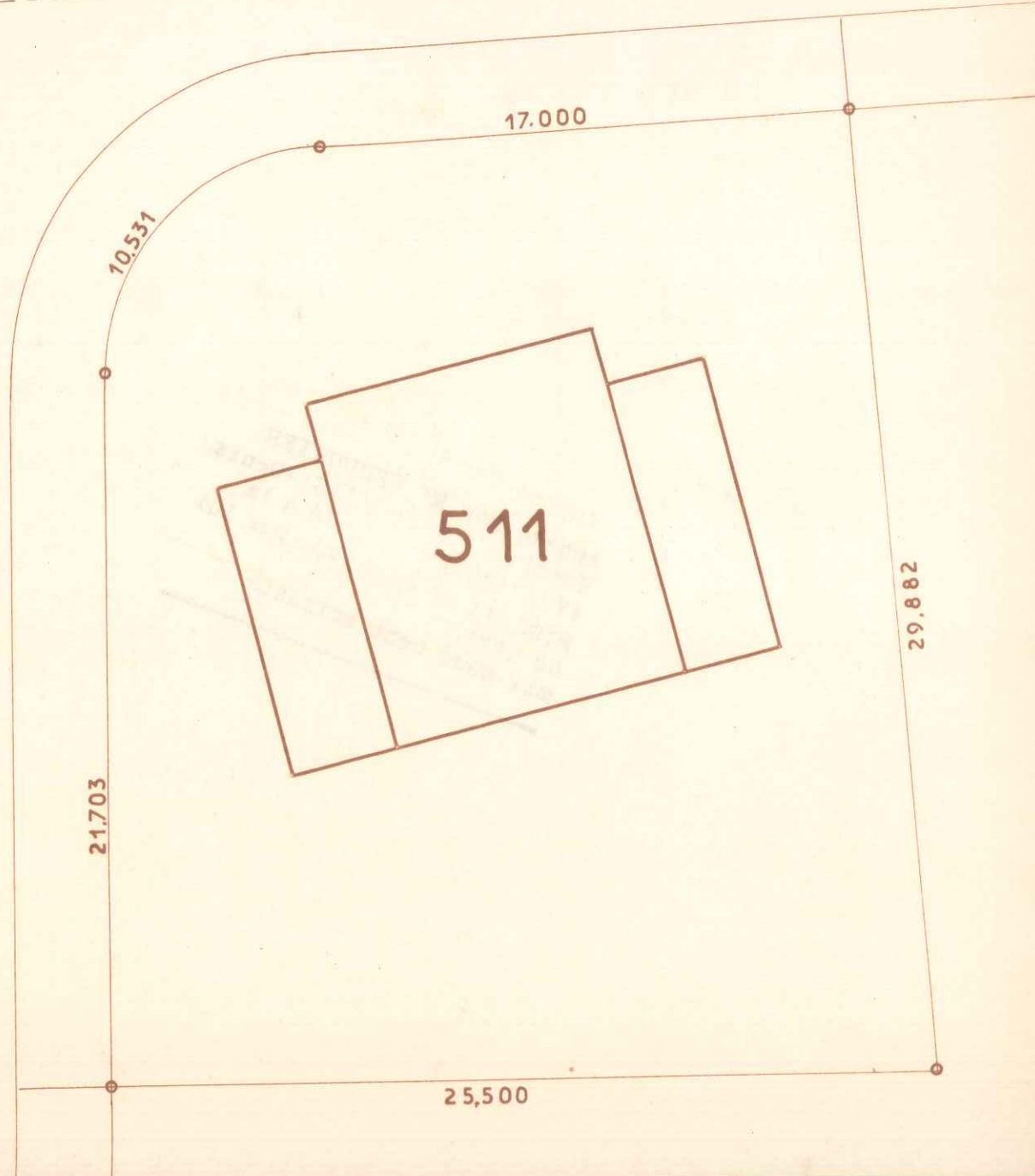

511

LES RÉSIDENCES
DU
CHATEAU

COMMUNE DU MESNIL-SAINT-DENIS
(Seine-et-Oise)
LIEUDIT "Henriville"

Date :

Vendu à :

CADASTRE RENOVE
LOT N° 511
SUPERFICIE 7 a 03

SECTION : A N° 1423
ADRESSE 33 Ave du Marechal Joffre
GÉOMÈTRE-EXPERT :
M CASENAVE à CHEVREUSE (S.-&O.)

Échelle : 1/200

0 8 7 0 3 5



AVENUE MARECHAL JOFFRE

26 MAI 1967

== C. CHEVREUIL ==

25.000

512

29.882

27.080

25.137

Plan dressé à partir de documents de la Société Levitt and Sons France et du Bureau d'Etudes Soler.

LES RÉSIDENCES
DU
CHATEAU

COMMUNE DU MESNIL-SAINT-DENIS
(Seine-et-Oise)
LIEUDIT "Henriville"

Date :

Vendu à :

CADASTRE RENOVE
LOT N° 512
SUPERFICIE 7 a 12

SECTION : A N° 1422
ADRESSE 31 Ave Marechal Joffre

Échelle : 1/200



087036



26 MAI 1967

AVENUE DU MARECHAL JOFFRE

Plan dressé à partir de documents de la Société Levitr and Sons France et du Bureau d'Etudes Soler.

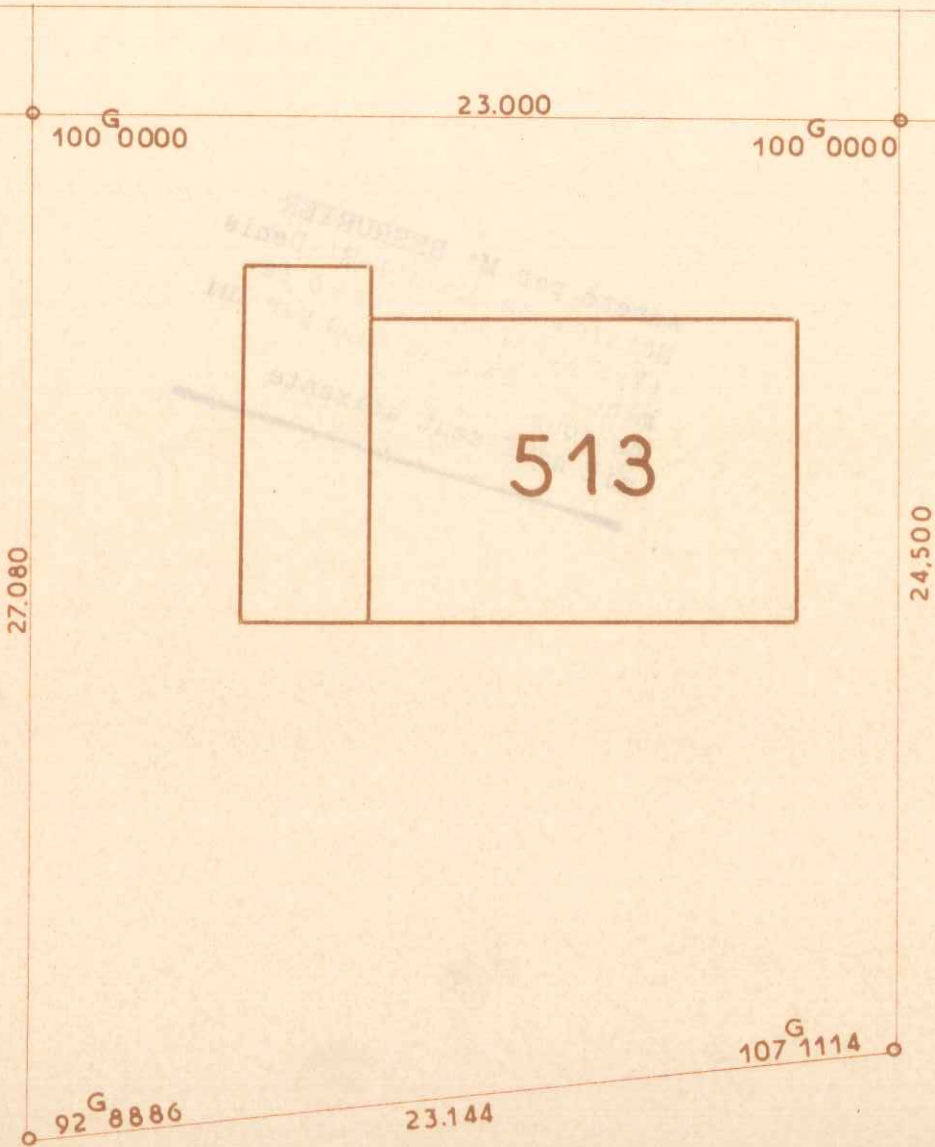

LES RÉSIDENCES
DU
CHATEAU

COMMUNE DU MESNIL-SAINT-DENIS
(Seine-et-Oise)
LIEUDIT "Henriville"

Date :

Vendu à :

CADASTRE RENOVE
LOT N° 513
SUPERFICIE 5 a 93

SECTION : A N° 1421
ADRESSE 29^{ve} du Maréchal Joffre
GÉOMÈTRE-EXPERT :
A. PELLETIER à CHEVREUSE (S.-&O.)

Échelle : 1/200



087037^u



26 MAI 1967

CHEVREUSE

AVENUE DU MARECHAL JOFFRE

Plan dressé à partir de documents de la Société Levitt and Sons France et du Bureau d'Études Soler.

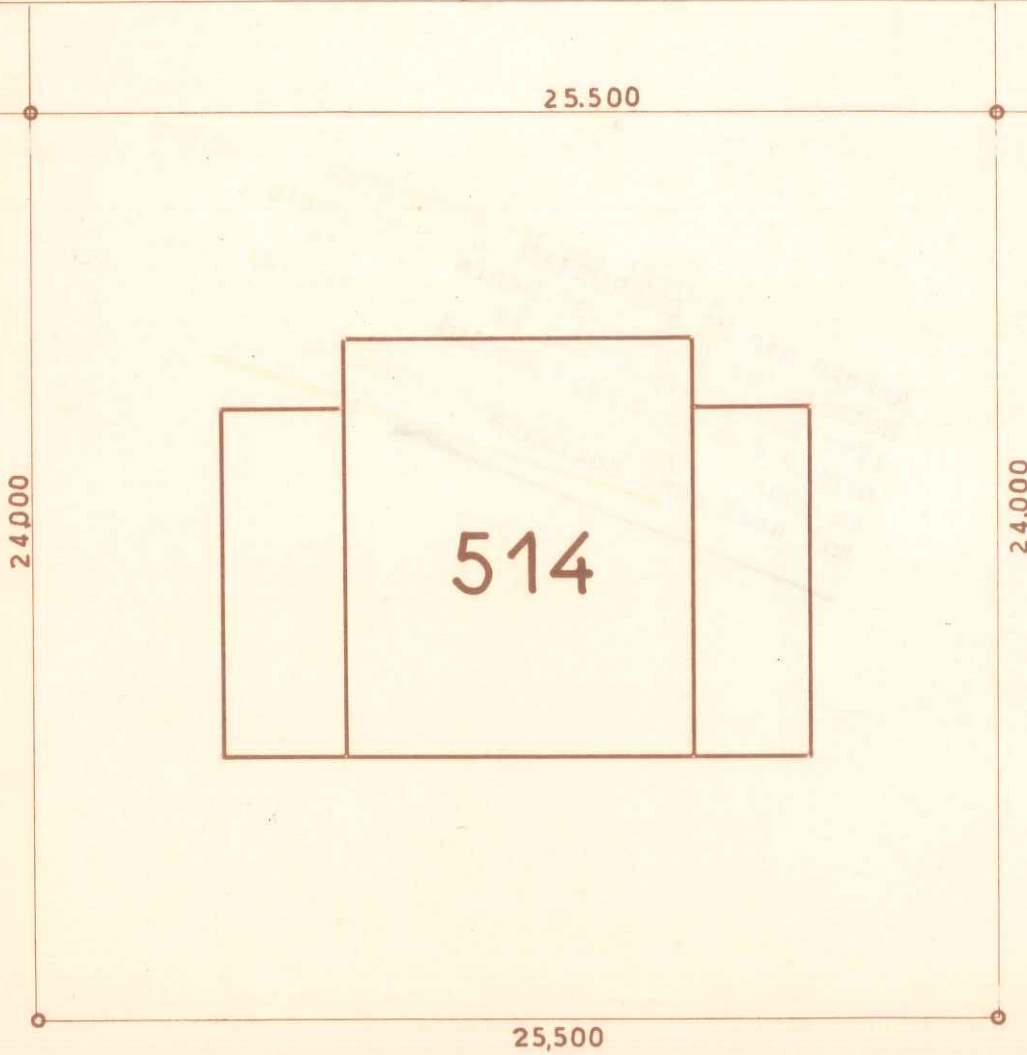

LES RÉSIDENCES
DU
CHATEAU

COMMUNE DU MESNIL-SAINT-DENIS
(Seine-et-Oise)

LIEUDIT "Henriville"

Date :

Vendu à :

CADASTRE RENOVE
LOT N° 514
SUPERFICIE 6 a 12

SECTION : A N° 1419
ADRESSE 27^{Av}e du Maréchal Joffre

GÉOMÈTRE-EXPERT :

M CASENAVE à CHEVREUSE (S.-&O.)

Échelle : 1/200



087038



26 MAI 1967

CHEVREUSE

AVENUE DU MARECHAL JOFFRE

Plan dressé à partir de documents de la Société Levitt and Sons France et du Bureau d'Etudes Soler.

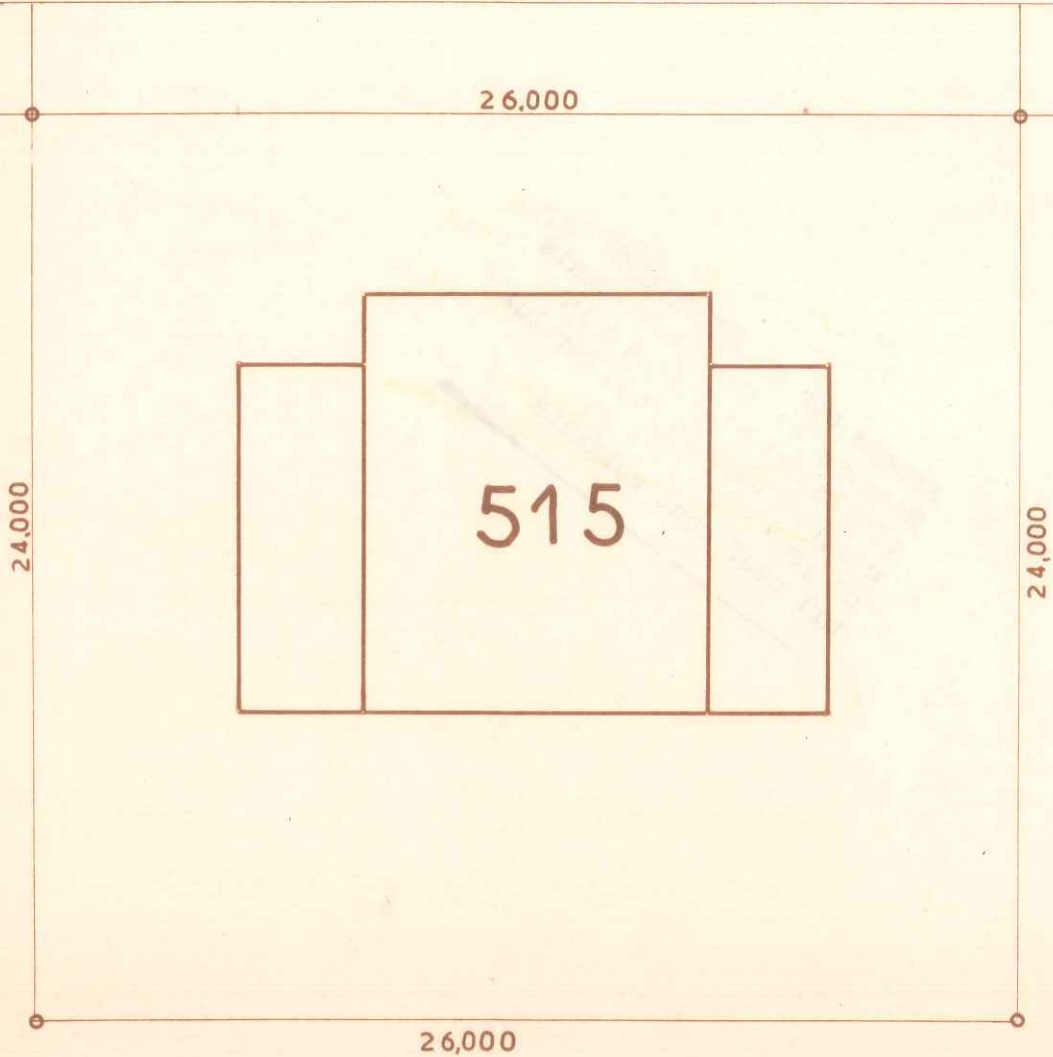

LES RÉSIDENCES
DU
CHATEAU

COMMUNE DU MESNIL-SAINT-DENIS
(Seine-et-Oise)
LIEUDIT "Henriville"

Date :

Vendu à :

CADASTRE RENOVE
LOT N° 515
SUPERFICIE 6 a 24

SECTION : A N° 1418
ADRESSE 25^{ve} du Maréchal Joffre
GÉOMÈTRE-EXPERT :
M. CASENAVE à CHEVREUSE (S.-&-O.)

Échelle : 1/200