



0 8 7 0 1 8

COURS DE L'EUROPE



26 MAI 1967

Plan dressé à partir de documents de la Société Levitt and Sons France et du Bureau d'Etudes Soler.

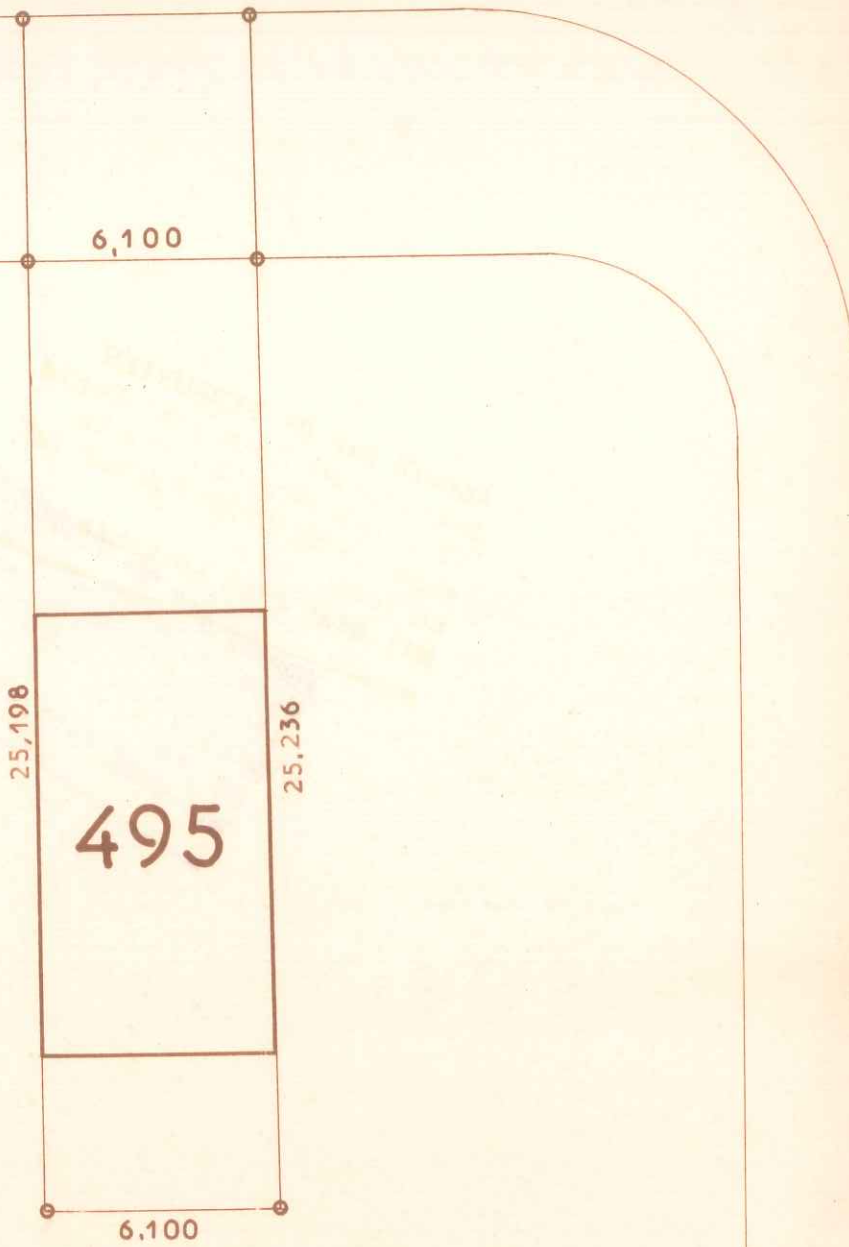

LES RÉSIDENCES
DU
CHATEAU

COMMUNE DU MESNIL-SAINT-DENIS
(Seine-et-Oise)
LIEUDIT "Henriville"

Date :

Vendu à :

CADASTRE RENOVE
LOT N° 495
SUPERFICIE 1a54 0a40

SECTION : A N° 1515 1706
ADRESSE 3 Cours de L'Europe
GÉOMÈTRE-EXPERT :
M CASENAVE à CHEVREUSE (S.-&O.)

Échelle : 1 200



087019

COURS DE L'EUROPE



26 MAI 1967

CHEVREUSE

Plan dressé à partir de documents de la Société Levitt and Sons France et du Bureau d'Études Soler.

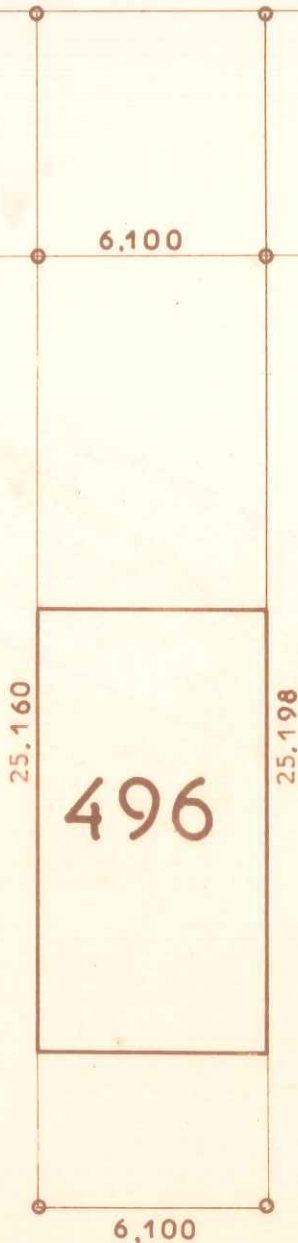

LES RÉSIDENCES
DU
CHATEAU

COMMUNE DU MESNIL-SAINT-DENIS
(Seine-et-Oise)
LIEUDIT "Henriville"

Date :

Vendu à :

CADASTRE RENOVE
LOT N° 496
SUPERFICIE 1a54 0a40

SECTION : A N°1516 1707
ADRESSE 5 Cours de L'Europe
GÉOMÈTRE-EXPERT :
M CASNAVE à CHEVREUSE (S.-&O.)

Échelle : 1/200



087020



COURS DE L'EUROPE

26 MAI 1967

CHEVREUSE

Plan dressé à partir de documents de la Société Levitt and Sons France et du Bureau d'Études Soler.

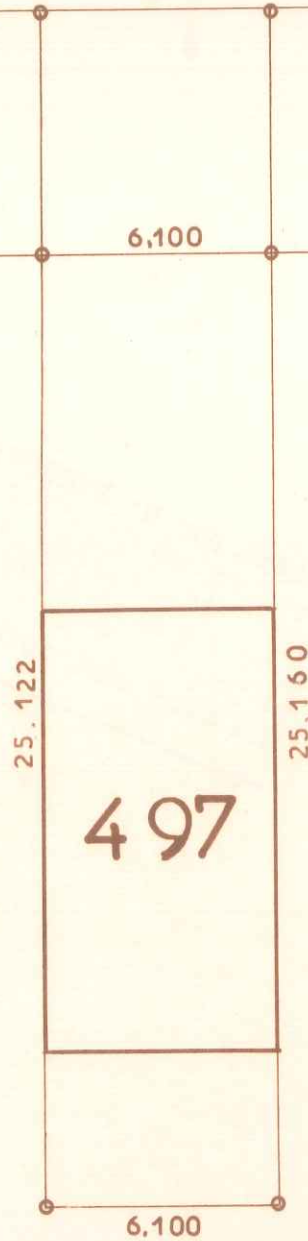

LES RÉSIDENCES
DU
CHATEAU

COMMUNE DU MESNIL-SAINT-DENIS
(Seine-et-Oise)
LIEUDIT "Henriville"

Date :

Vendu à :

CADASTRE RENOVE
LOT N° 497
SUPERFICIE 1a53 0a40

SECTION : A N°1517 1708
ADRESSE 7 Cours de L'Europe
GÉOMÈTRE-EXPERT :
M CASNAVE à CHEVREUSE (S.-&O.)

Échelle : 1 200



087021

COURS DE L'EUROPE



26 MAI 1967

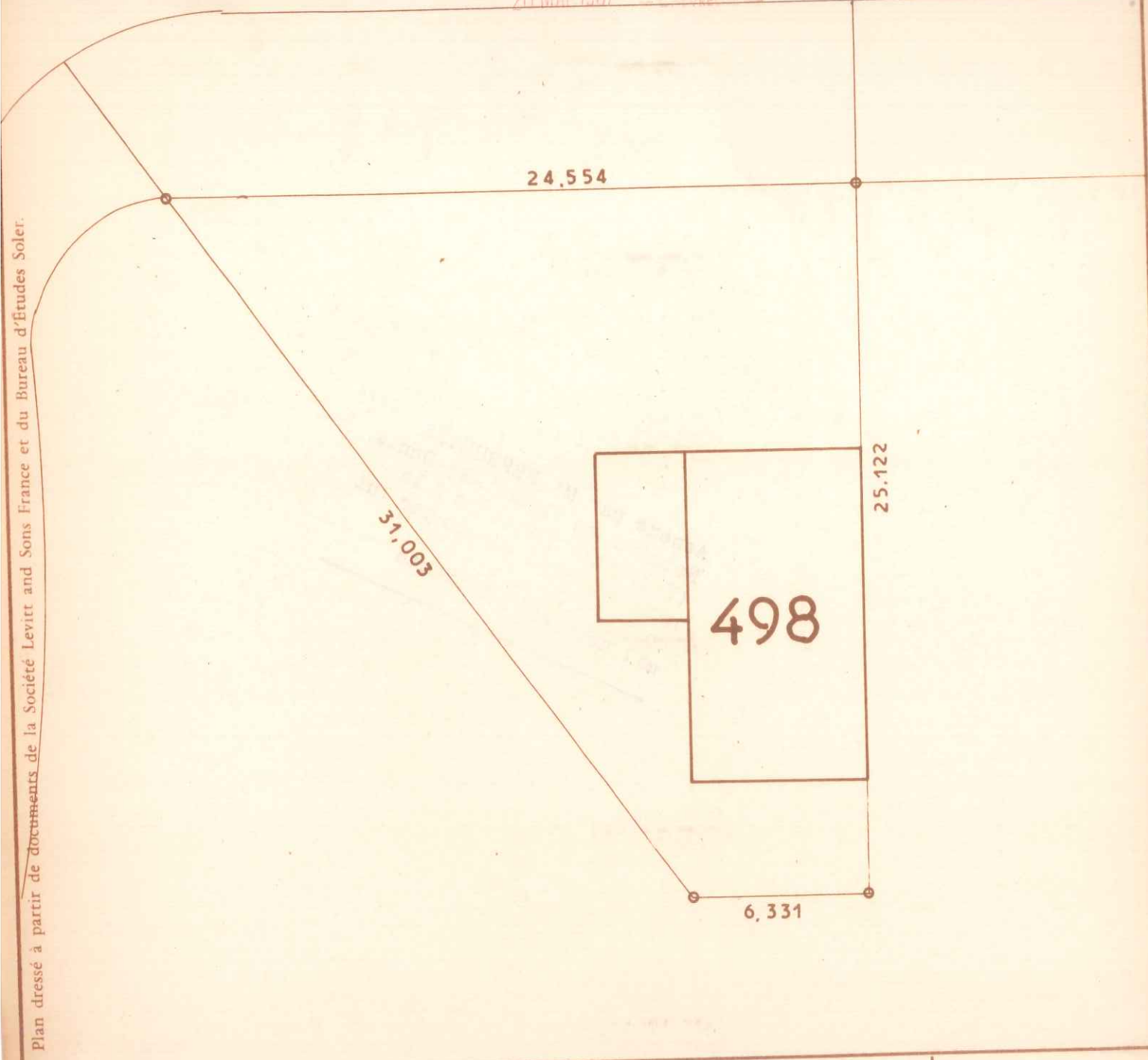

Plan dressé à partir de documents de la Société Levitt and Sons France et du Bureau d'Etudes Soler.

**LES RÉSIDENCES
DU
CHATEAU**

COMMUNE DU MESNIL-SAINT-DENIS
(Seine-et-Oise)
LIEUDIT "Henriville"

Date :

Vendu à :

CADASTRE RENOVE
LOT N° 498
SUPERFICIE 3 a 84

SECTION : A N° 1518
ADRESSE 9 Cours de L'Europe
GÉOMÈTRE-EXPERT :
M CASNAVE à CHEVREUSE (S.-&O.)

Échelle : 1 200



087022



AVENUE HABERT DE MONTMORT

26 MAI 1967

CHEVREUSE

Plan dressé à partir de documents de la Société Levitt and Sons France et du Bureau d'Etudes Soler.

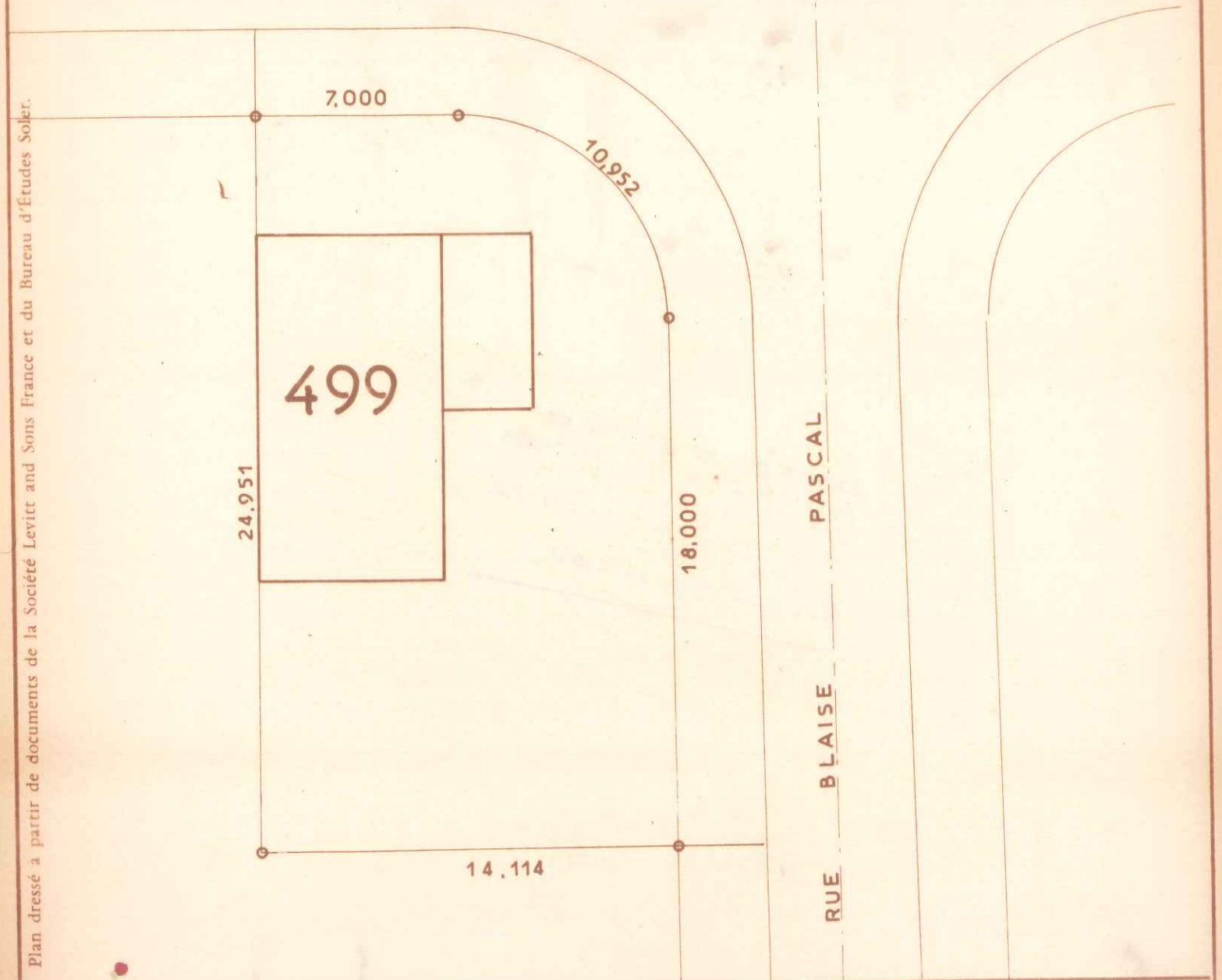

LES RÉSIDENCES
DU
CHATEAU

COMMUNE DU MESNIL-SAINT-DENIS
(Seine-et-Oise)
LIEUDIT "Henriville"

Date :

Vendu à :

CADASTRE RENOVE
LOT N° 499
SUPERFICIE 3 a 40

SECTION : A N° 1599
ADRESSE 23 Ave Habert de Montmort
GÉOMÈTRE-EXPERT :
M CASENAVE à CHEVREUSE (S.-&-O.)

Échelle : 1 200

087023



AVENUE HABERT DE MONTMORT

26 MAI 1967

CHEVREUSE

Plan dressé à partir de documents de la Société Levitt and Sons France et du Bureau d'Études Soler.

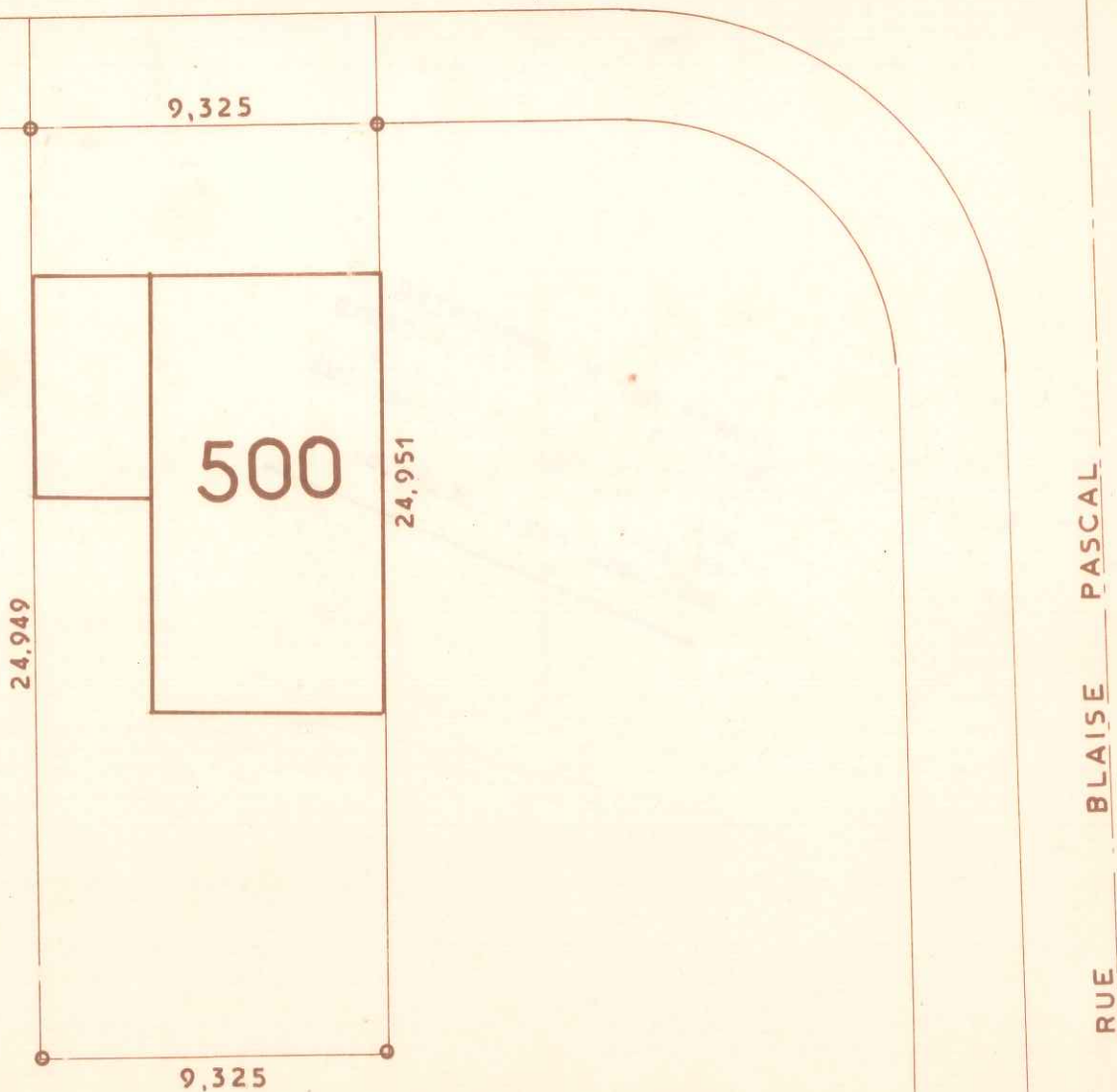

LES RÉSIDENCES
DU
CHATEAU

COMMUNE DU MESNIL-SAINT-DENIS
(Seine-et-Oise)

LIEUDIT "Henriville"

Date :

Vendu à :

CADASTRE RENOVE
LOT N° 500
SUPERFICIE 2 a 33

SECTION : A N° 1600
ADRESSE 25^{av}e Habert de Montmort
GÉOMÈTRE-EXPERT :
M CASENAVE a CHEVREUSE (S.-&O.)

Échelle : 1/200

087024



26 MAI 1967

AVENUE HABERT DE MONTMORT

Plan dressé à partir de documents de la Société Levitt and Sons France et du Bureau d'Études Soler.

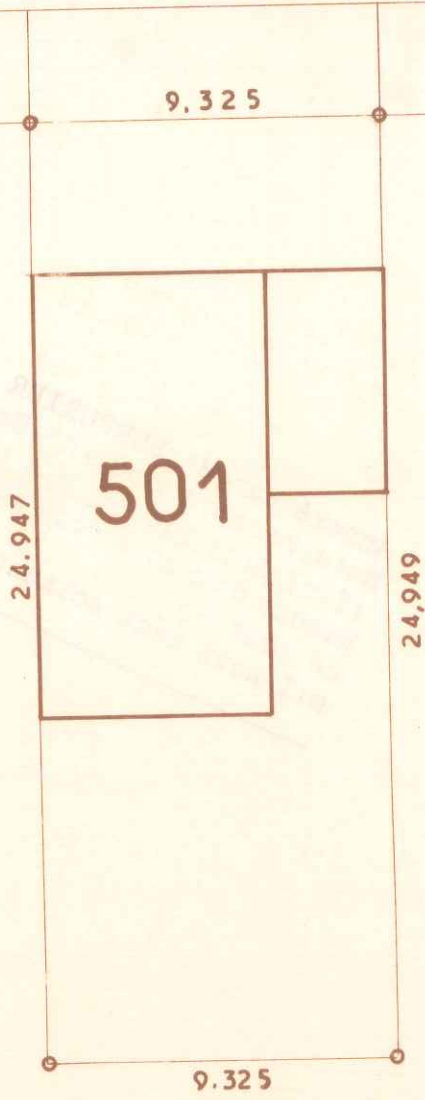

LES RÉSIDENCES
DU
CHATEAU

COMMUNE DU MESNIL-SAINT-DENIS
(Seine-et-Oise)
LIEUDIT "Henriville"

Date :

Vendu à :

CADASTRE RENOVE
LOT N° 501
SUPERFICIE 2 a 33

SECTION : A N° 1601
ADRESSE 27 Ave Habert de Montmort

GÉOMÈTRE-EXPERT :

M CASNAVE à CHEVREUSE (S.-&O.)

Échelle : 1/200



0 8 7 0 2 5

AVENUE HABERT DE MONTMORT



26 MAI 1957

Plan dressé à partir de documents de la Société Levitt and Sons France et du Bureau d'Etudes Soler.



LES RÉSIDENCES
DU
CHATEAU

COMMUNE DU MESNIL-SAINT-DENIS
(Seine-et-Oise)
LIEUDIT "Henriville"

Date :

Vendu à :

CADASTRE RENOVE
LOT N° 502
SUPERFICIE 1 a 52 0 a 18

SECTION : A
ADRESSE 29 Ave Habert de Montmort
GÉOMÈTRE-EXPERT :
M CASNAVE à CHEVREUSE (S.-&O.)

N°1602 1703

Échelle : 1/200



087026



AVENUE HABERT DE MONTMORT

6.100

24,944

503

24,945

6.100

Plan dressé à partir de documents de la Société Levitt and Sons France et du Bureau d'Etudes Soler.

LES RÉSIDENCES
DU
CHATEAU

COMMUNE DU MESNIL-SAINT-DENIS
(Seine-et-Oise)
LIEUDIT "Henriville"

Date :

Vendu à :

CADASTRE RENOVE
LOT N° 503
SUPERFICIE 1a52 0a18

SECTION : A N° 1603 1702
ADRESSE 31 Ave Habert de Montmort
GÉOMÈTRE-EXPERT :
M CASNAVE à CHEVREUSE (S.-&O.)

Échelle : 1/200



087027



26 MAI 1967

AVENUE HABERT DE MONTMORT

Plan dressé à partir de documents de la Société Levitt and Sons France et du Bureau d'Etudes Soler.



LES RÉSIDENCES
DU
CHATEAU

COMMUNE DU MESNIL-SAINT-DENIS
(Seine-et-Oise)
LIEUDIT "Henriville"

Date :

Vendu à :

CADASTRE RENOVE
LOT N° 504
SUPERFICIE 1a52 0a 18

SECTION : A N° 1604 1701
ADRESSE 33 Ave Habert de Montmort
GÉOMÈTRE-EXPERT :
M CASENAVE à CHEVREUSE (S.-&O.)

Échelle : 1/200



087028



26 MAI 1967

AVENUE HABERT DE MONTMORT

Plan dressé à partir de documents de la Société Levitt and Sons France et du Bureau d'Études Soler



LES RÉSIDENCES
DU
CHATEAU

COMMUNE DU MESNIL-SAINT-DENIS
(Seine-et-Oise)
LIEUDIT "Henriville"

Date :

Vendu à :

CADASTRE RENOVE
LOT N° 505
SUPERFICIE 1a52 0a18

SECTION : A N° 1605 1700
ADRESSE 35 Ave Habert de Montmort
GÉOMÈTRE-EXPERT :
M CASENAVE à CHEVREUSE (S.-&O.)

Échelle : 1/200



0 8 7 0 2 9



26 MAI 1967

AVENUE HABERT DE MONTMORT

Plan dressé à partir de documents de la Société Levitt and Sons France et du Bureau d'Etudes Soler.



LES RÉSIDENCES
DU
CHATEAU

COMMUNE DU MESNIL-SAINT-DENIS
(Seine-et-Oise)
LIEUDIT "Henriville"

Date :

Vendu à :

CADASTRE RENOVE
LOT N° 506
SUPERFICIE 1a52 0a18

SECTION : A N°1606 1699
ADRESSE 37 AV⁵. Habert de Montmort
GÉOMÈTRE-EXPERT :
M CASENAVE à CHEVREUSE (S.-&O.)

Échelle : 1 200



0 8 7 0 3 0



AVENUE HABERT DE MONTMORT

20 MAI 1957

Plan dressé à partir de documents de la Société Levitt and Sons France et du Bureau d'Études Soler.

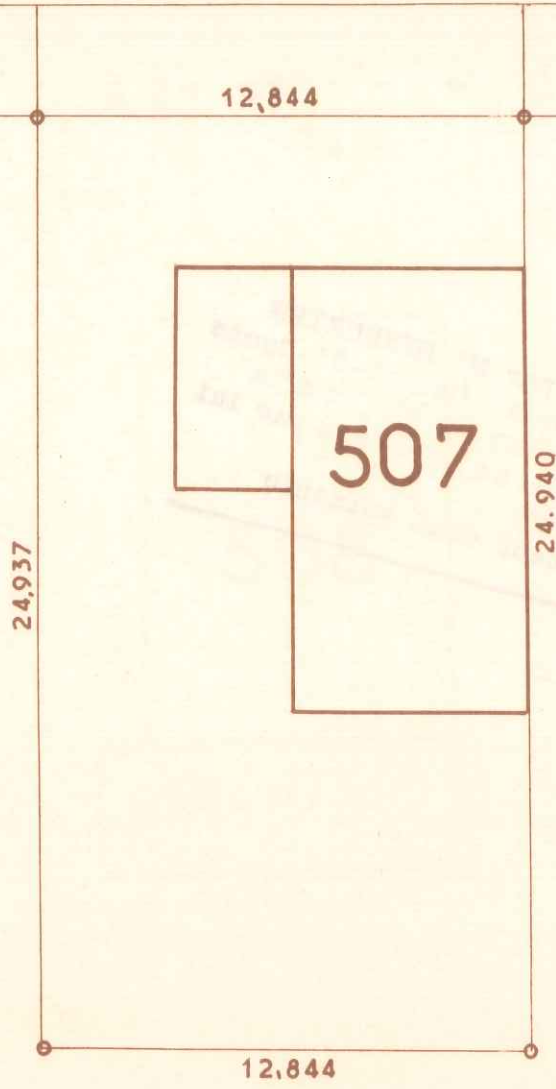

| | | |
|--|--|-----------------|
| LES RÉSIDENCES DU CHATEAU | COMMUNE DU MESNIL-SAINT-DENIS (Seine-et-Oise) LIEUDIT " Henriville " | Date : |
| CADASTRE RENOVE LOT N° 507 SUPERFICIE 3 a 16 | SECTION : A N° 1698 ADRESSE 39 Ave Habert de Montmort GÉOMÈTRE-EXPERT : M CASENAVE à CHEVREUSE (S.-&O.) | Vendu à : |
| | | Échelle : 1/200 |