

Plan dressé à partir de documents de la Société Levitt and Sons France et du Bureau d'Etudes Soler.

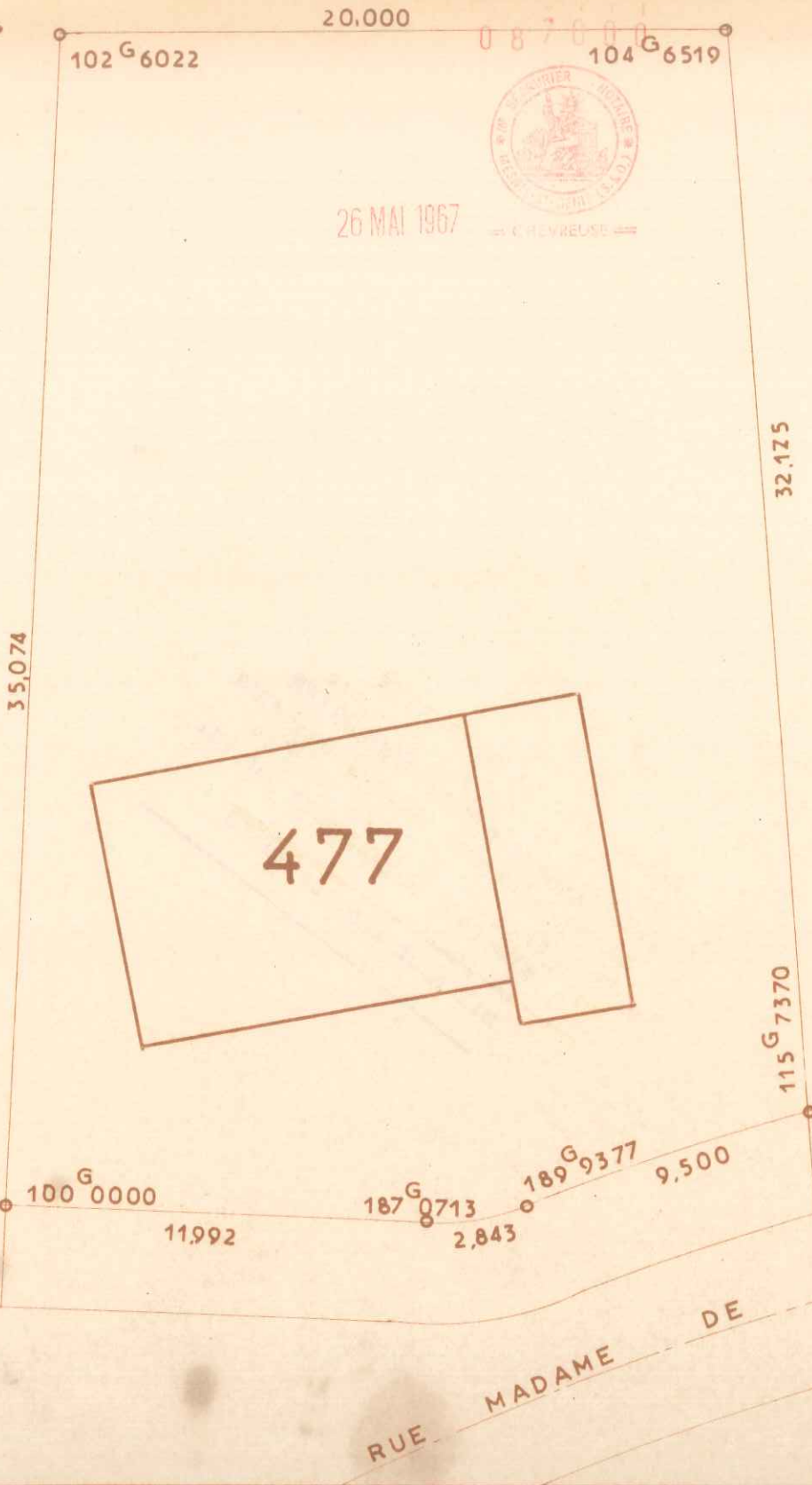

LES RÉSIDENCES
DU
CHATEAU

COMMUNE DU MESNIL-SAINT-DENIS
(Seine-et-Oise)
LIEUDIT "Henriville"

Date :

Vendu à :

CADASTRE RENOVE
LOT N° 477
SUPERFICIE 7 a 61

SECTION : A N° 1496
ADRESSE 12 Rue M^{me} de Sévigné
GÉOMÈTRE-EXPERT :
A. PELLETIER à CHEVREUSE (S.-&O.)

Échelle : 1 200

Plan dressé à partir de documents de la Société Levitt and Sons France et du Bureau d'Etudes Soler.

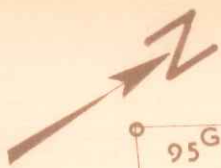

087001

24,636

95^G3482

103^G0404

26 MAI 1967



32,175

28,271



478

107^G2411

24,000

94^G3704

RUE MADAME DE SEVIGNE

LES RÉSIDENCES
DU
CHATEAU

COMMUNE DU MESNIL-SAINT-DENIS
(Seine-et-Oise)
LIEUDIT "Henriville"

Date :

Vendu à :

CADASTRE RENOVE
LOT N° 478
SUPERFICIE 7 a 21

SECTION : A N° 1497
ADRESSE 10 Rue M^{me} de Sévigne
GÉOMÈTRE-EXPERT :
A. PELLETIER à CHEVREUSE (S.-&O.)

Échelle : 1 200

Plan dressé à partir de documents de la Société Levitt and Sons France et du Bureau d'Études Solier.

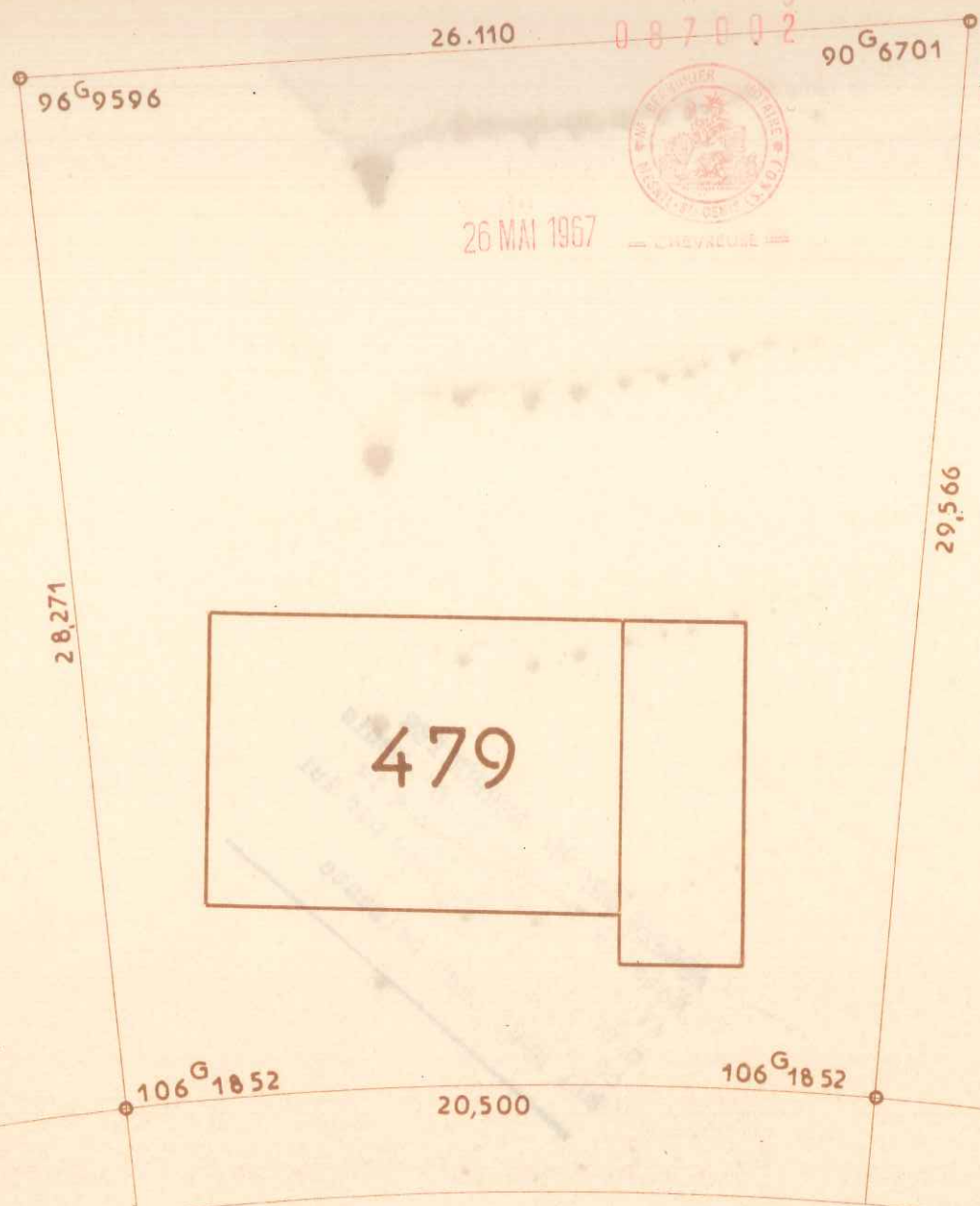
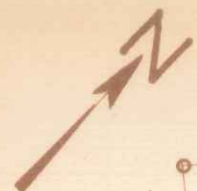

26 MAI 1967

CHEVREUSE



LES RÉSIDENCES
DU
CHATEAU

COMMUNE DU MESNIL-SAINT-DENIS
(Seine-et-Oise)
LIEUDIT "Henriville"

Date :

Vendu à :

CADASTRE RENOVE
LOT N° 479
SUPERFICIE 6 a 63

SECTION : A N° 1498
ADRESSE 8 Rue M^{me} de Sévigné
GÉOMÈTRE-EXPERT :
A. PELLETIER à CHEVREUSE (S.-&O.)

Échelle : 1/200



28,387 087003

109^G 3299

77^G 9978



26 MAI 1967

480

29,566

36,515

106^G 3361

21,000

106^G 3361

RUE MADAME DE SEVIGNE

Plan dressé à partir de documents de la Société Levitt and Sons France et du Bureau d'Études Soler.

LES RÉSIDENCES
DU
CHATEAU

COMMUNE DU MESNIL-SAINT-DENIS
(Seine-et-Oise)
LIEUDIT "Henriville"

Date :

Vendu à :

CADASTRE RENOVE
LOT N° 480
SUPERFICIE 7 a 89

SECTION : A N° 1499
ADRESSE 6 Rue M^{me} de Sévigné
GÉOMÈTRE-EXPERT :
A. PELLETIER à CHEVREUSE (S.-&O.)

Échelle : 1 200

Plan dressé à partir de documents de la Société Levitt and Sons France et du Bureau d'Études Soler.



087004



26 MAI 1967

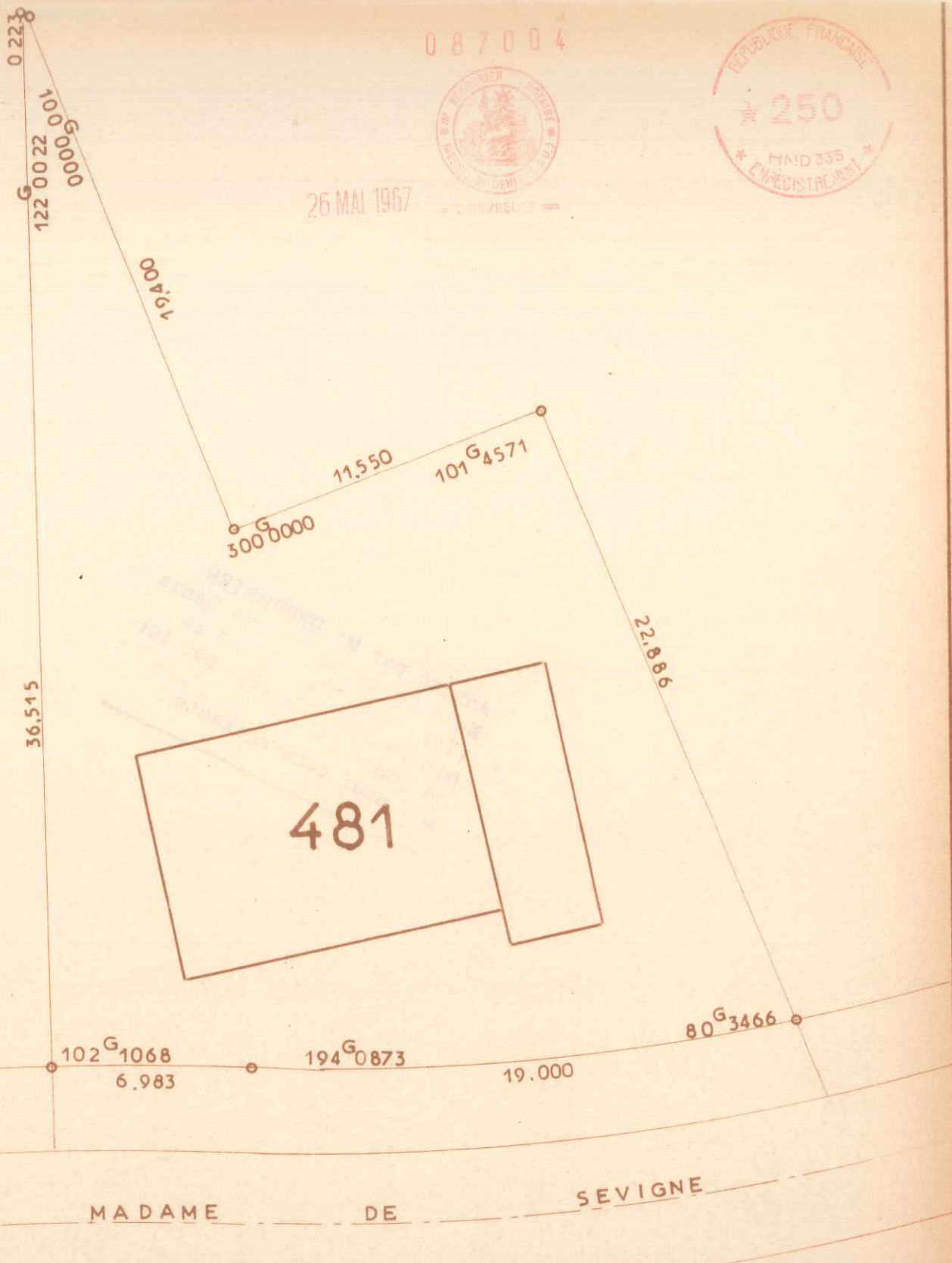

LES RÉSIDENCES
DU
CHATEAU

COMMUNE DU MESNIL-SAINT-DENIS
(Seine-et-Oise)
LIEUDIT " Henriville "

Date :

Vendu à :

Echelle : 1 200

CADASTRE RENOVE
LOT N° 481
SUPERFICIE 5 a 06

SECTION : A N° 1500
ADRESSE 4Rue M^{me} de Sévigné
GÉOMÈTRE-EXPERT :
A. PELLETIER à CHEVREUSE (S.-&O.)



087005

COURS DE L'EUROPE



26 MAI 1967

Plan dressé à partir de documents de la Société Levitt and Sons France et du Bureau d'Études Soler.

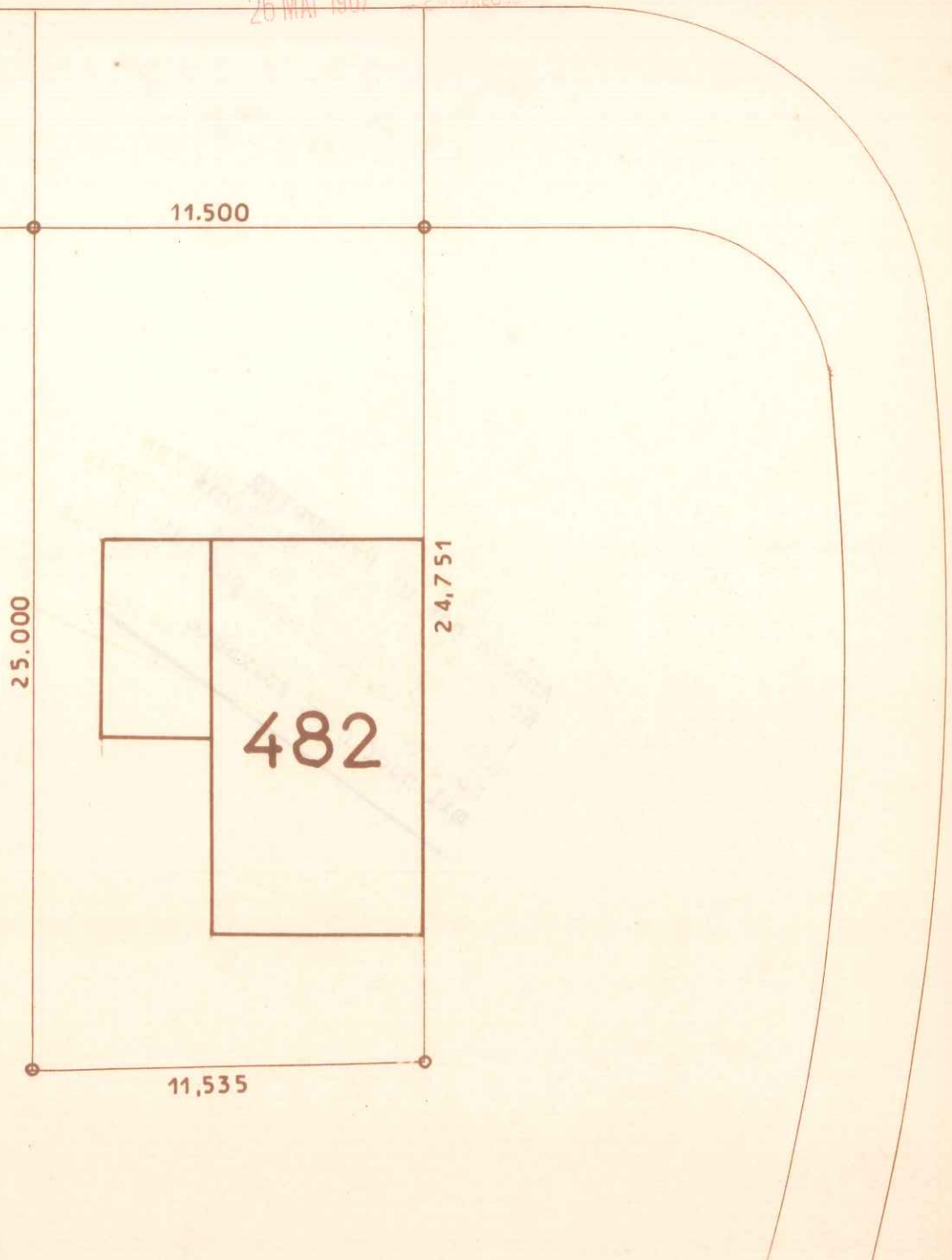

**LES RÉSIDENCES
DU
CHATEAU**

COMMUNE DU MESNIL-SAINT-DENIS
(Seine-et-Oise)
LIEUDIT "Henriville"

Date :

Vendu à :

CADASTRE RENOVE
LOT N° 482
SUPERFICIE 2 a 86

SECTION : A N° 1719
ADRESSE 13 Cours de L'Europe

GÉOMÈTRE-EXPERT :
M **CASENAVE** à CHEVREUSE (S.-&O.)

Échelle : 1/200



087006

COURS DE L'EUROPE



26 MAI 1967

CHEVREUSE

Plan dressé à partir de documents de la Société Levitt and Sons France et du Bureau d'Etudes Soler

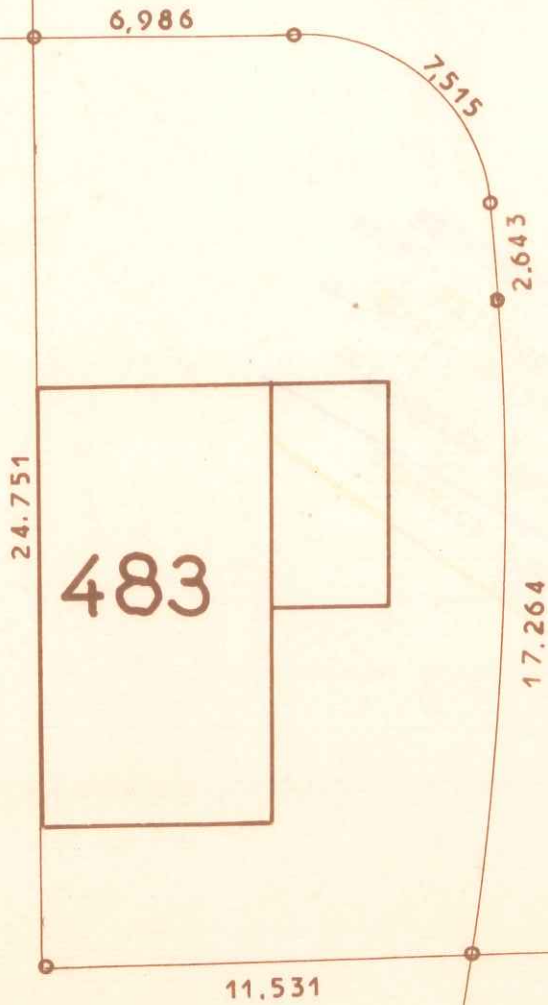

RUE MADAME DE SÉVIGNE

LES RÉSIDENCES
DU
CHATEAU

COMMUNE DU MESNIL-SAINT-DENIS

(Seine-et-Oise)

LIEUDIT "Henriville"

Date :

Vendu à :

CADASTRE RENOVÉ
LOT N° 483
SUPERFICIE 2 a 92

SECTION : A N° 1718
ADRESSE 11 Cours de L'Europe
GÉOMÈTRE-EXPERT :
M CASNAVE à CHEVREUSE (S. & O.)

Echelle : 1 200

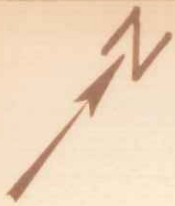

087007



26 MAI 1957



RUE MADAME DE SEVIGNE

Plan dressé à partir de documents de la Société Levitt and Sons France et du Bureau d'Études Soler.

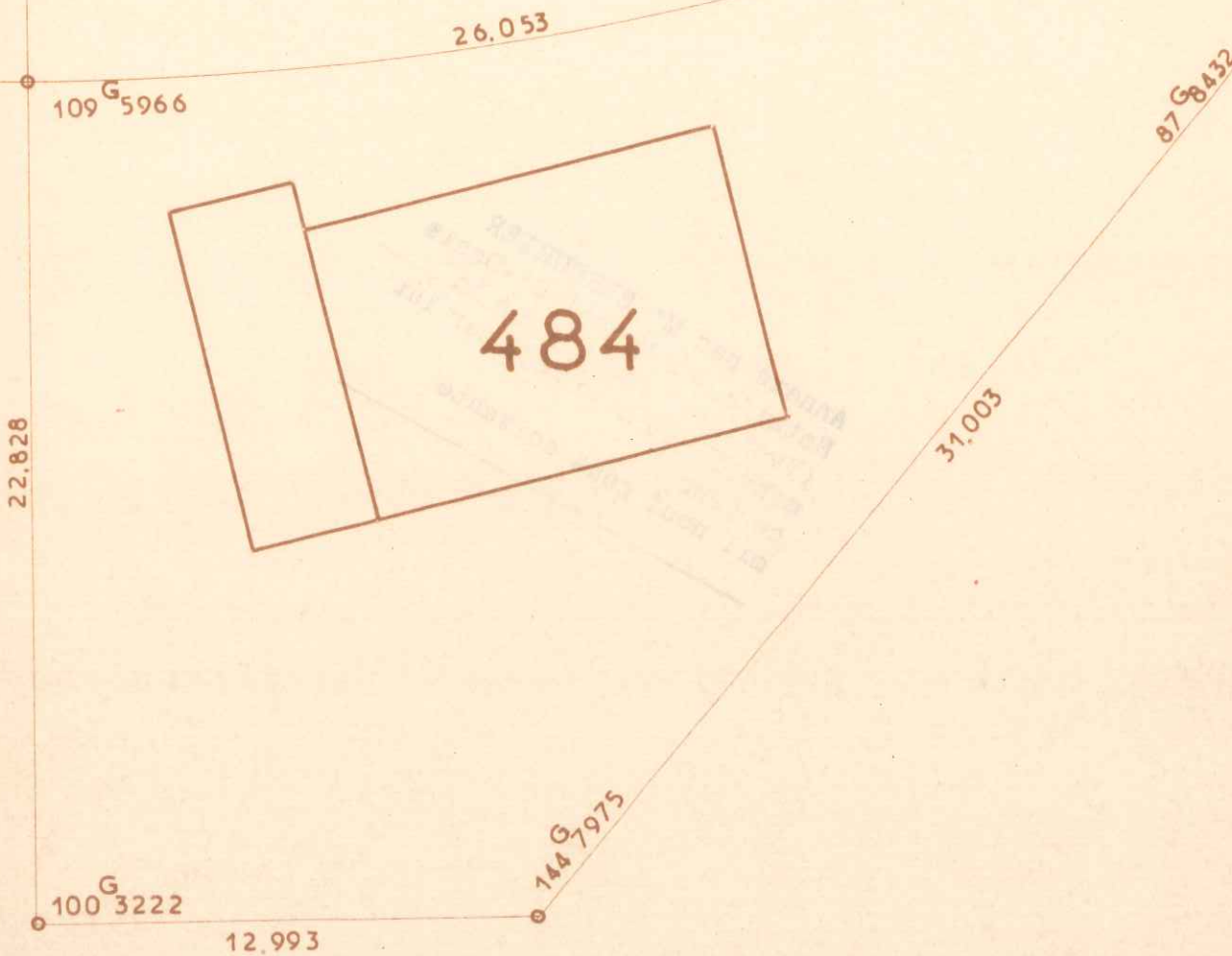

LES RÉSIDENCES
DU
CHATEAU

COMMUNE DU MESNIL-SAINT-DENIS
(Seine-et-Oise)
LIEUDIT "Henriville"

Date :

Vendu à :

CADASTRE RENOVE
LOT N° 484
SUPERFICIE 5 a 83

SECTION : A N° 1503
ADRESSE 1 Rue M^{me} de Sévigné
GÉOMÈTRE-EXPERT :
A. PELLETIER à CHEVREUSE (S.-&O.)

Échelle : 1/200



087008



26 MAI 1967

RUE MADAME DE SEVIGNE

Plan dressé à partir de documents de la Société Levitt and Sons France et du Bureau d'Etudes Soler.

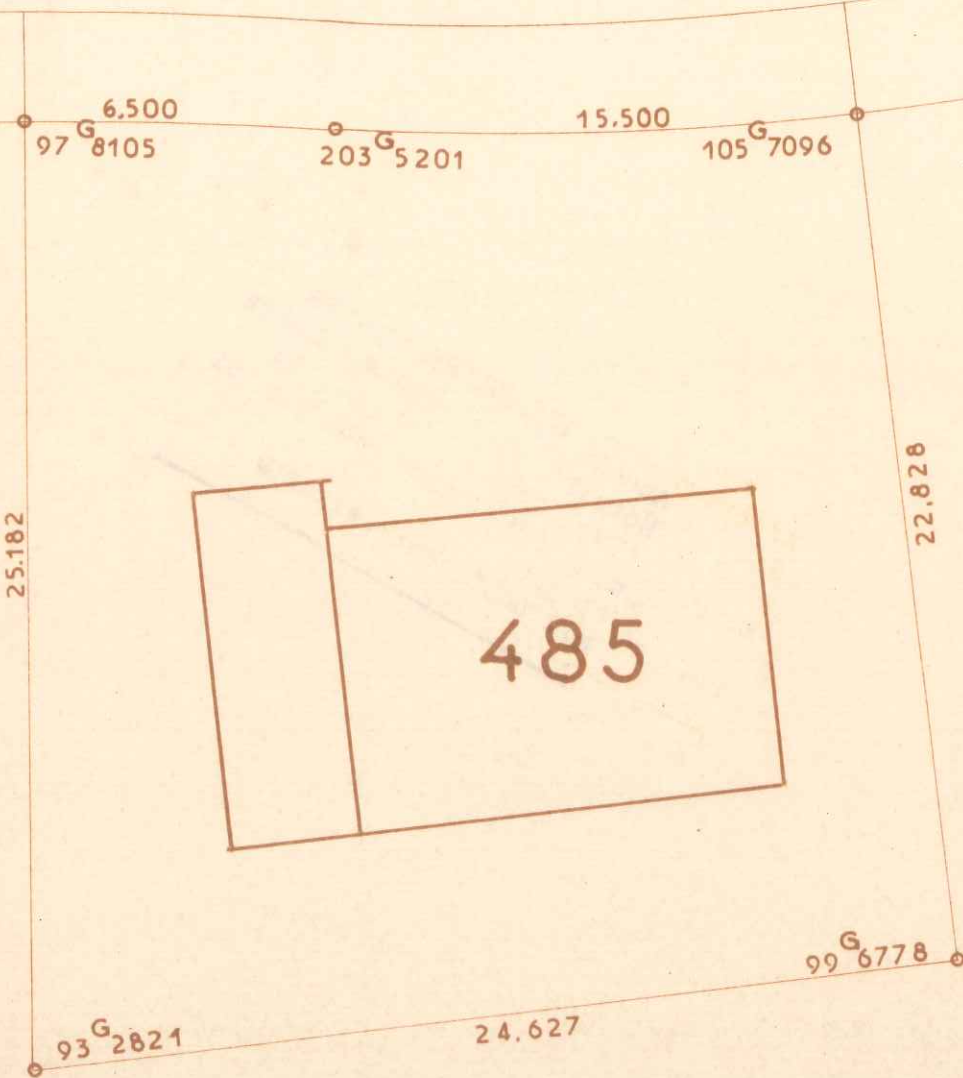

LES RÉSIDENCES
DU
CHATEAU

COMMUNE DU MESNIL-SAINT-DENIS
(Seine-et-Oise)
LIEUDIT "Henriville"

Date :
Vendu à :

CADASTRE RENOVE
LOT N° 485
SUPERFICIE 5 a 52

SECTION : A N° 1504
ADRESSE 3 Rue Mme de Sévigné
GÉOMÈTRE-EXPERT :
A. PELLETIER à CHEVREUSE (S.-&O.)

Échelle : 1 200

Plan dressé à partir de documents de la Société Levitt and Sons France et du Bureau d'Études Soler.



RUE MADAME DE SEVIGNE

087009



26 MAI 1967



91^G0738

25.182

106^G7179

26.500

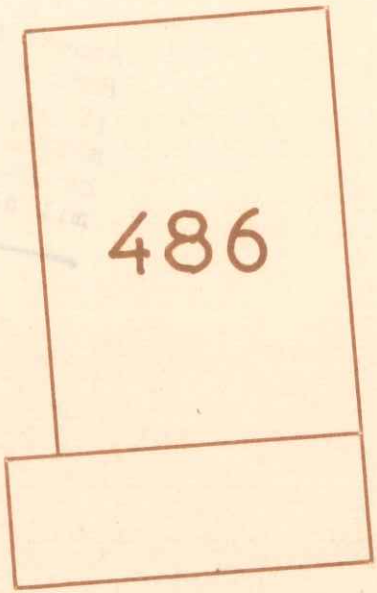

19.482

111^G1346

24.500

91^G0738

LES RÉSIDENCES
DU
CHATEAU

COMMUNE DU MESNIL-SAINT-DENIS
(Seine-et-Oise)
LIEUDIT "Henriville"

Date :

Vendu à :

CADASTRE RENOVE
LOT N° 486
SUPERFICIE 5 a 81

SECTION : A N° 150,5
ADRESSE 5 Rue M^{me} de Sévigne
GÉOMÈTRE-EXPERT :
A. PELLETIER à CHEVREUSE (S.-&O.)

Échelle : 1 200

Plan dressé à partir de documents de la Société Levitt and Sons France et du Bureau d'Etudes Soler.



SEVIGNE

DE

MADAME

RUE

087010



26 MAI 1967

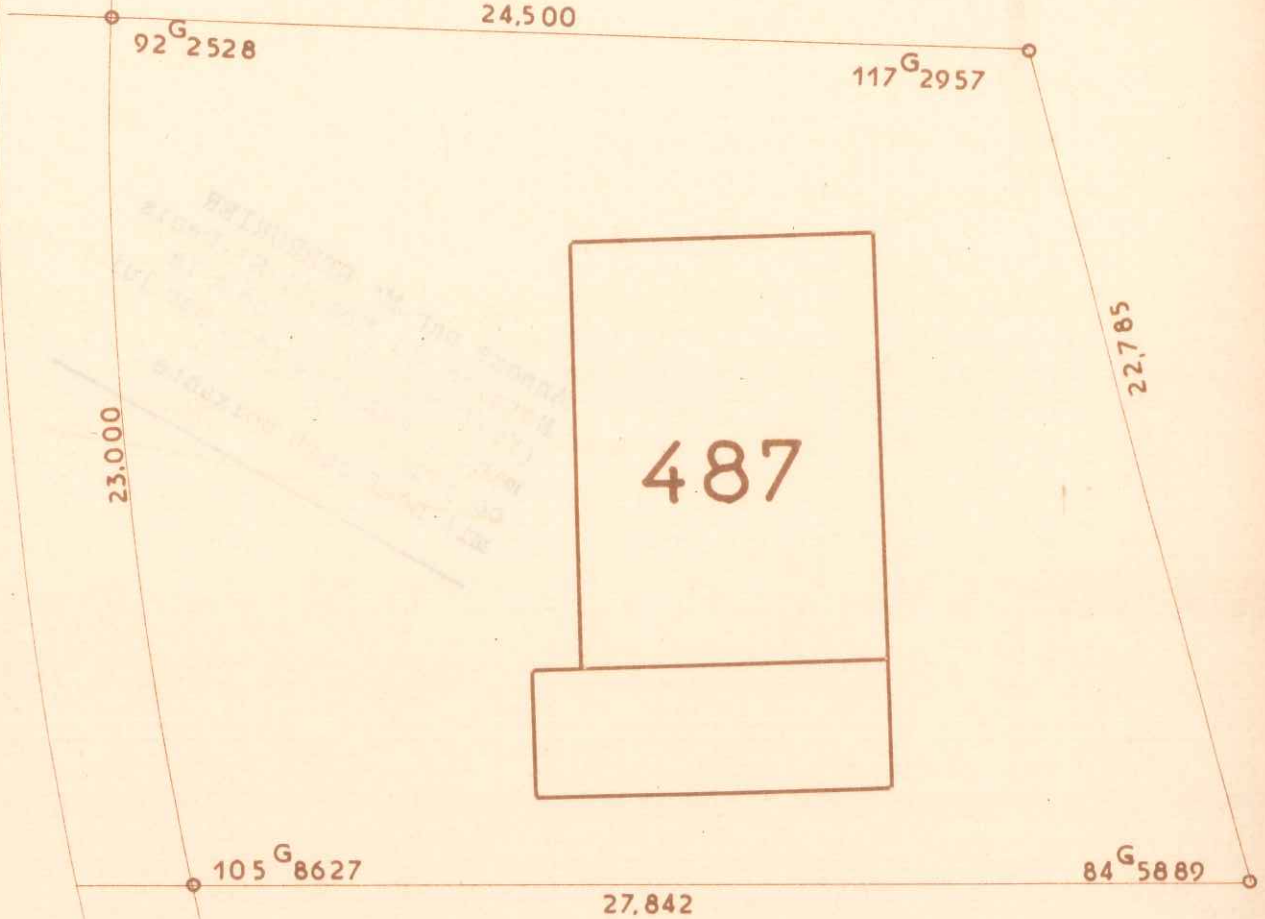

LES RÉSIDENCES
DU
CHATEAU

COMMUNE DU MESNIL-SAINT-DENIS
(Seine-et-Oise)
LIEUDIT "Henriville"

Date :

Vendu à :

CADASTRE RENOVE
LOT N° 487
SUPERFICIE 5 a 98

SECTION : A N° 1506
ADRESSE 7Rue Mme de Sévigné
GÉOMÈTRE-EXPERT :
A. PELLETIER à CHEVREUSE (S.-&O.)

Échelle : 1 200

Plan dressé à partir de documents de la Société Levitt and Sons France et du Bureau d'Etudes Soler.

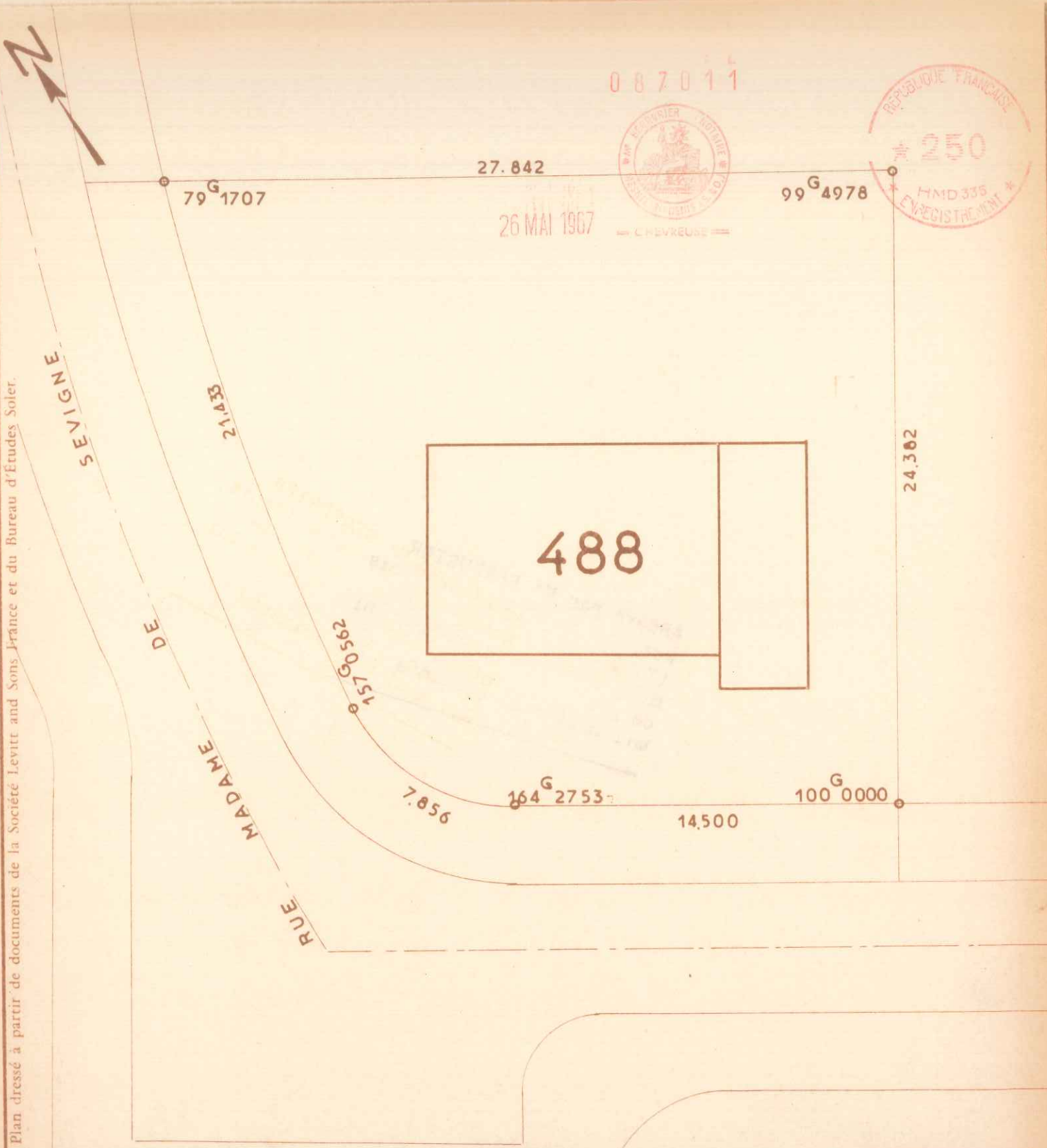

LES RÉSIDENCES
DU
CHATEAU

COMMUNE DU MESNIL-SAINT-DENIS

(Seine-et-Oise)

LIEUDIT "Henriville"

Date :

Vendu à :

CADASTRE RENOVE
LOT N° 488
SUPERFICIE 5 a 78

SECTION : A N° 1507
ADRESSE 9 Rue M^{me} de Sévigne
GEOMETRE-EXPERT :
A. PELLETIER à CHEVREUSE (S.-&O.)

Échelle : 1/200

Plan dressé à partir de documents de la Société Levitt and Sons France et du Bureau d'Etudes Soler.



087012



26 MAI 1967

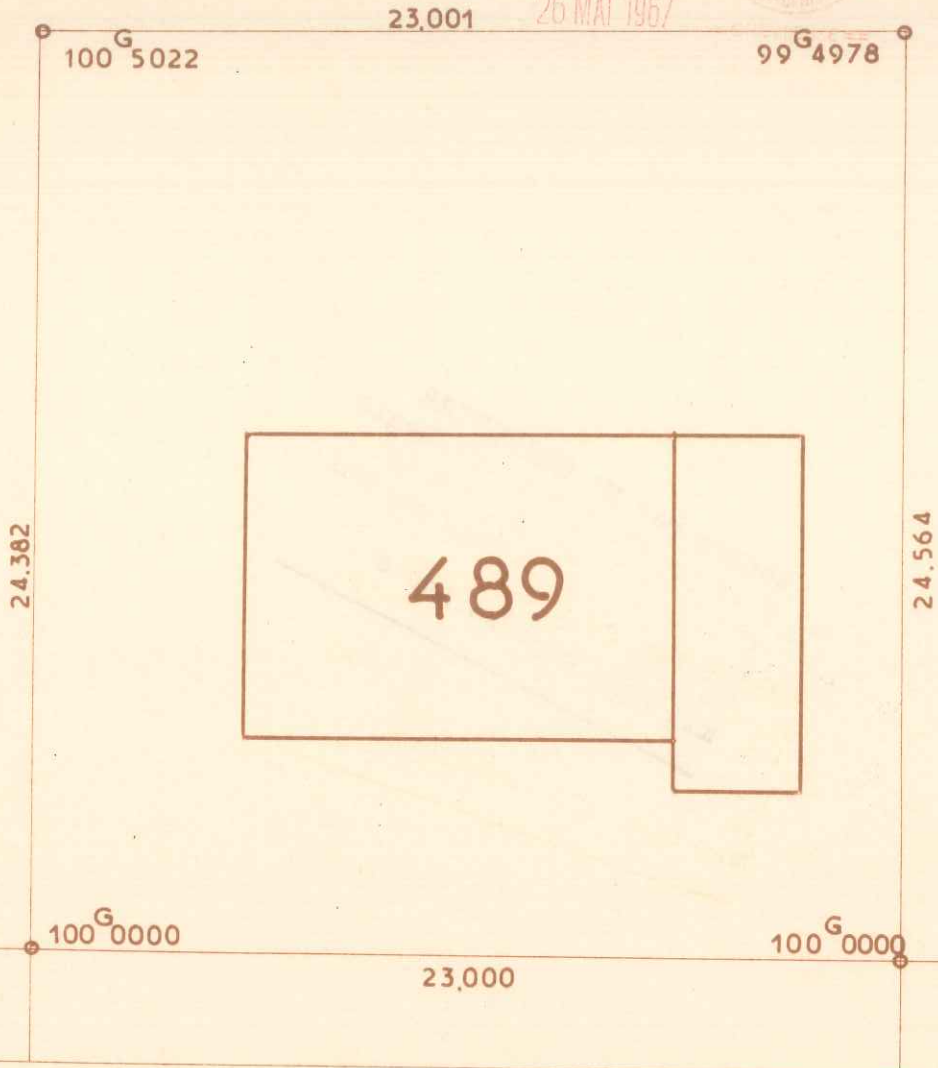

RUE MADAME DE SEVIGNE

LES RÉSIDENCES
DU
CHATEAU

COMMUNE DU MESNIL-SAINT-DENIS
(Seine-et-Oise)
LIEUDIT "Henriville"

Date :

Vendu à :

CADASTRE RENOVE
LOT N° 489
SUPERFICIE 5 a 63

SECTION : A N° 1508
ADRESSE 11 Rue M^{me} de Sévigne
GÉOMÈTRE-EXPERT :
A. PELLETIER à CHEVREUSE (S.-&O.)

Échelle : 1 200

Plan dressé à partir de documents de la Société Levitt and Sons France et du Bureau d'Etudes Soler.

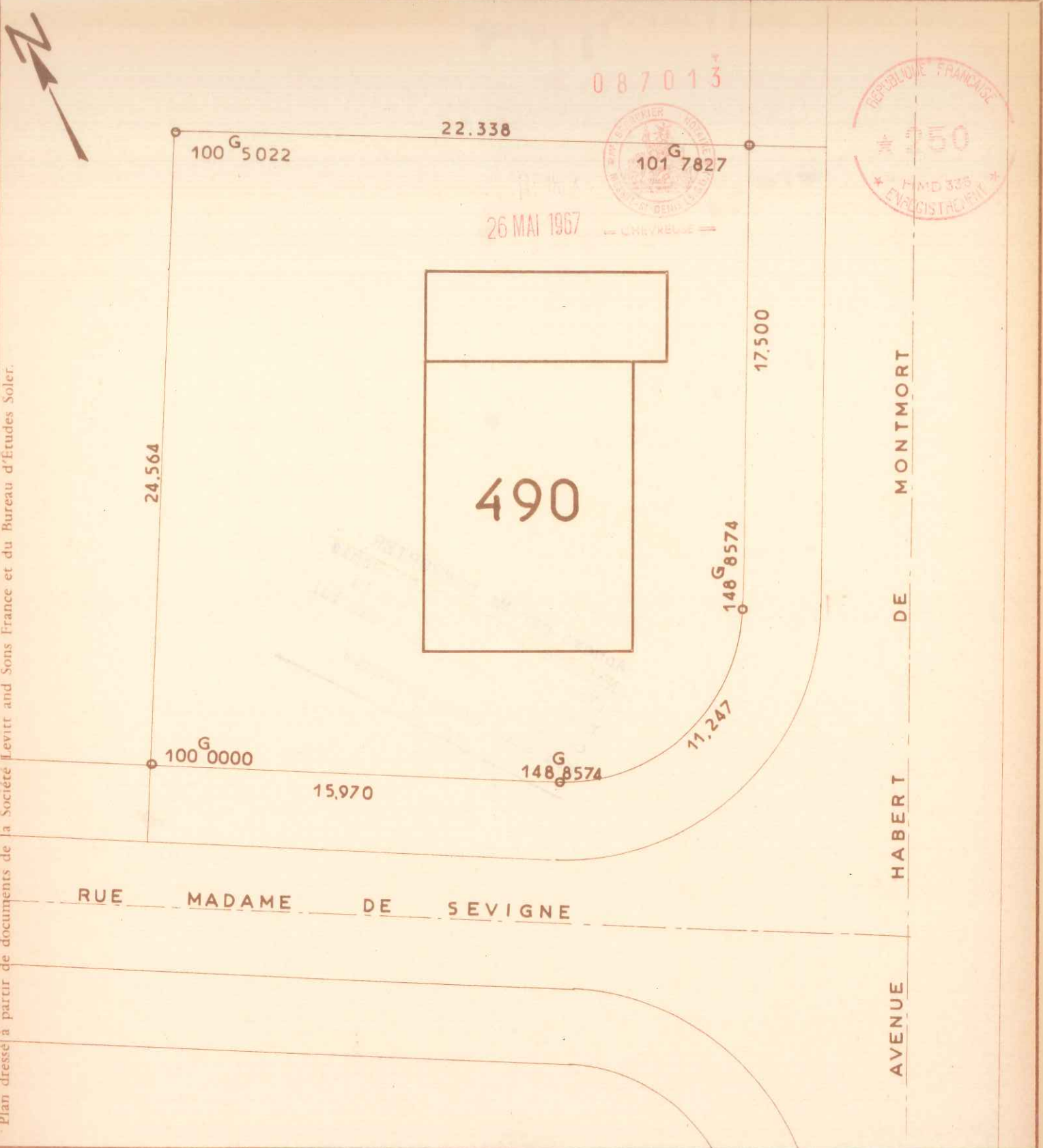

**LES RÉSIDENCES
DU
CHATEAU**

COMMUNE DU MESNIL-SAINT-DENIS
(Seine-et-Oise)
LIEUDIT "Henriville"

Date :
Vendu à :

CADASTRE RENOVE
LOT N° 490
SUPERFICIE 5 a 50

SECTION : A N° 1509
ADRESSE 44^{ve} Habert de Montmort
GÉOMÈTRE-EXPERT :
A. PELLETIER à CHEVREUSE (S.-&O.)

Échelle : 1/200



0 8 7 0 1 4



26 MAI 1967



Plan dressé à partir de documents de la Société Levitt and Sons France et du Bureau d'Études Soler.

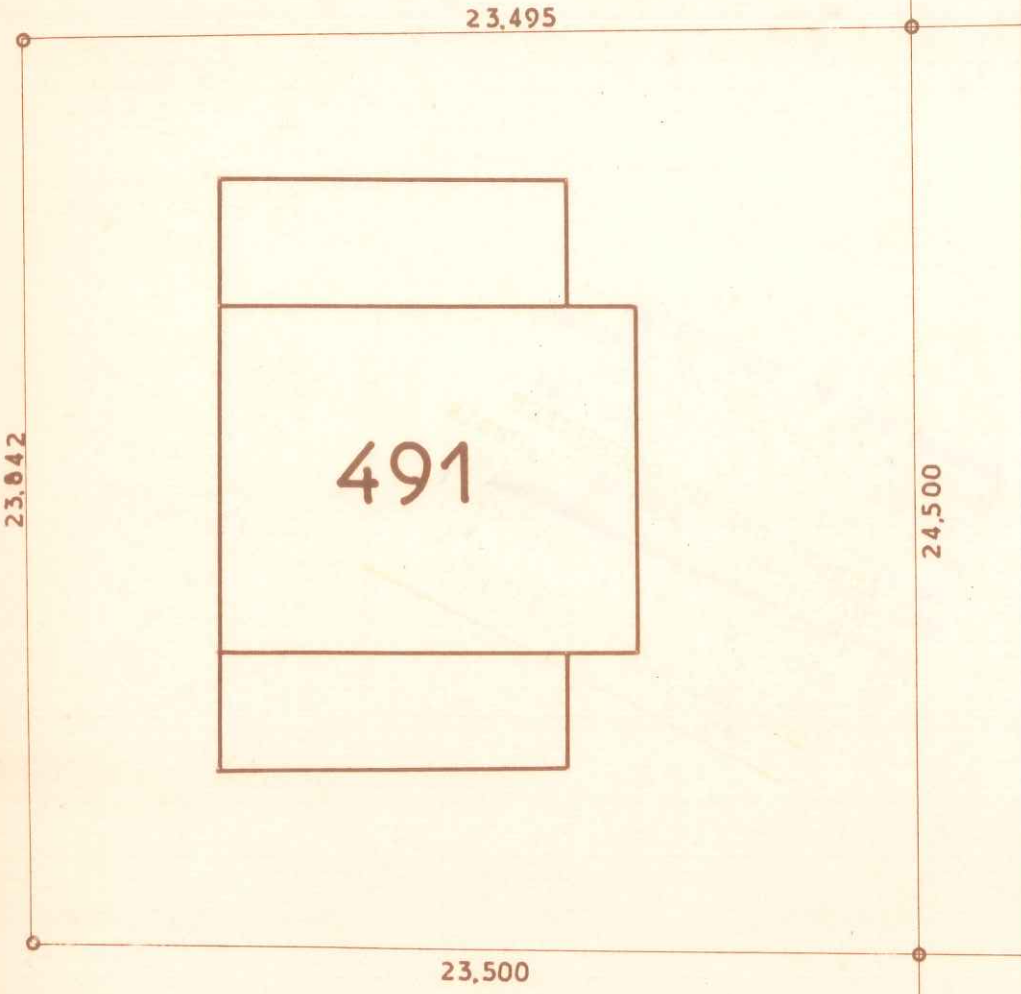

AVENUE HABERT DE MONTMORT

**LES RÉSIDENCES
DU
CHATEAU**

COMMUNE DU MESNIL-SAINT-DENIS
(Seine-et-Oise)
LIEUDIT "Henriville"

Date :

Vendu à :

CADASTRE RENOVE
LOT N° 491
SUPERFICIE 5 a 60

SECTION : A N° 1510
ADRESSE 42 A^{ve} Habert de Montmort
GÉOMÈTRE-EXPERT :
M CASNAVE & CHEVREUSE (S.-&O.)

Échelle : 1 200



Plan dressé à partir de documents de la Société Levitt and Sons France et du Bureau d'Études Soler.

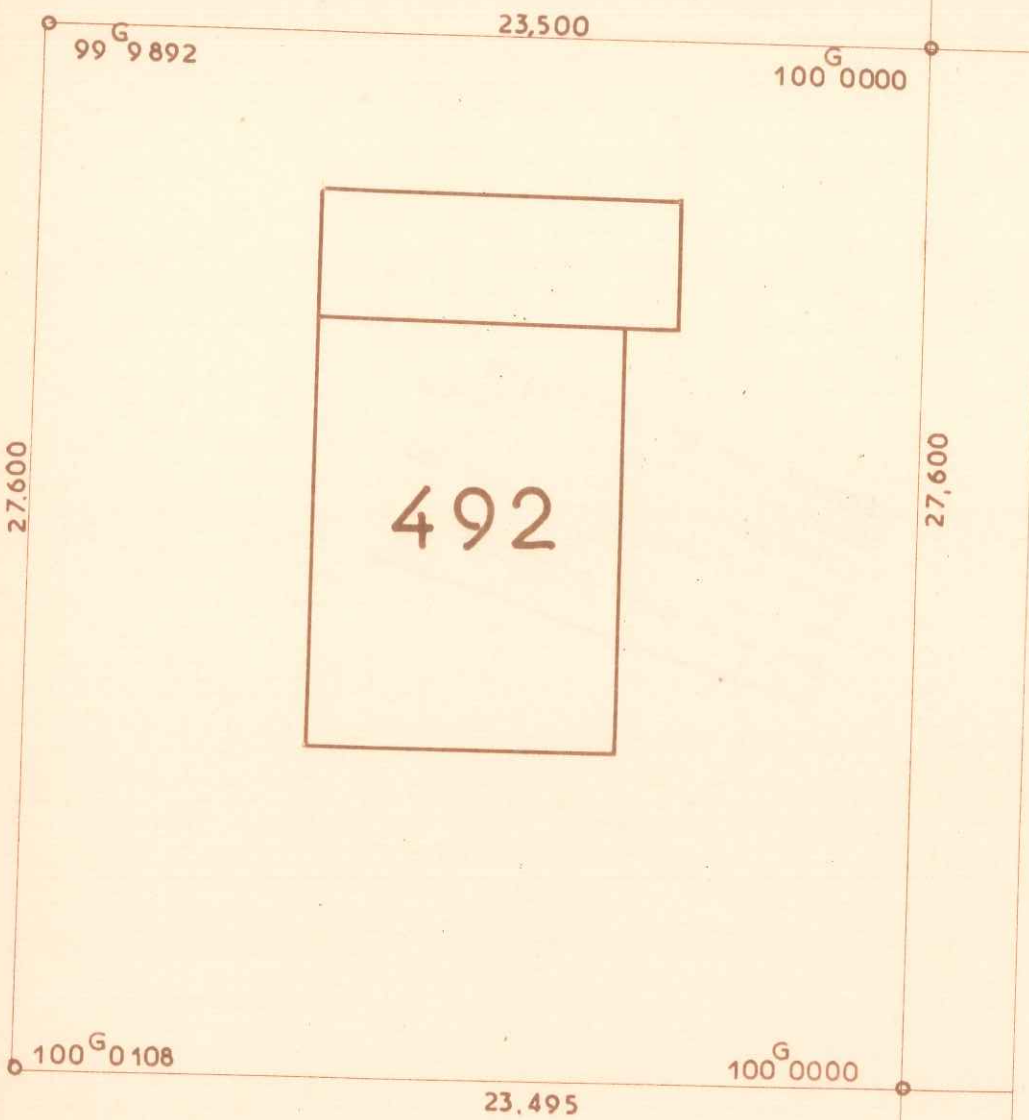

0.87015



26 MAI 1967



AVENUE HABERT DE MONTMORT

LES RÉSIDENCES
DU
CHATEAU

COMMUNE DU MESNIL-SAINT-DENIS
(Seine-et-Oise)
LIEUDIT "Henriville"

Date :
Vendu à :

CADASTRE RENOVE
LOT N° 492
SUPERFICIE 6 a 49

SECTION : A N° 1511
ADRESSE 40^{ve} Habert de Montmort
GÉOMÈTRE-EXPERT :
A. PELLETIER à CHEVREUSE (S.-&O.)

Échelle : 1 200



Plan dressé à partir de documents de la Société Levitt and Sons France et du Bureau d'Etudes Soler.

087016



26 MAI 1967

== CHEVREUSE ==

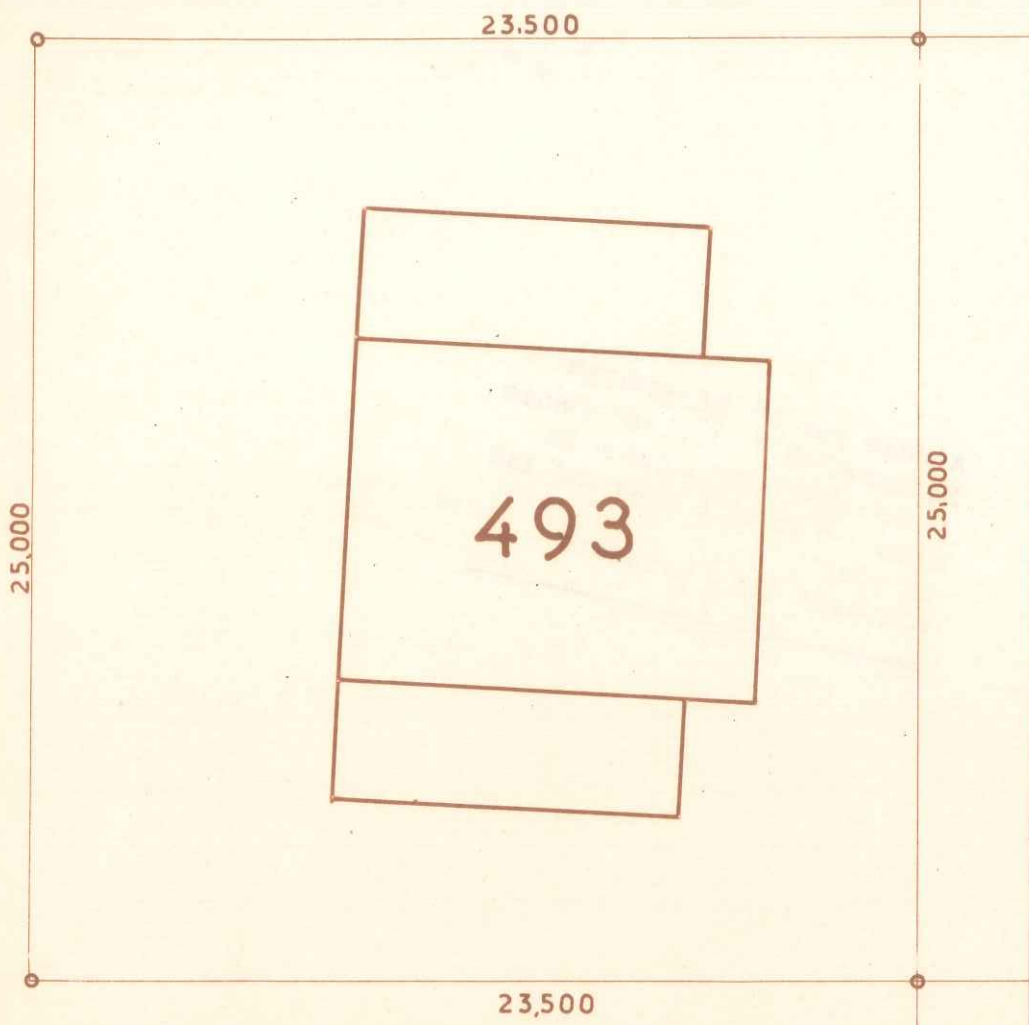

AVENUE HABERT DE MONTMORT

LES RÉSIDENCES
DU
CHATEAU

COMMUNE DU MESNIL-SAINT-DENIS
(Seine-et-Oise)
LIEUDIT "Henriville"

Date :

Vendu à :

CADASTRE RENOVE
LOT N° 493
SUPERFICIE 5 a 88

SECTION : A N° 1513
ADRESSE 38A^{ve} Habert de Montmort
GÉOMÈTRE-EXPERT :
M CASENAVE à CHEVREUSE (S.-&O.)

Échelle : 1/200



087017



COURS DE L'EUROPE

26 MAI 1967

Plan dressé à partir de documents de la Société Levitt and Sons France et du Bureau d'Etudes Soler.

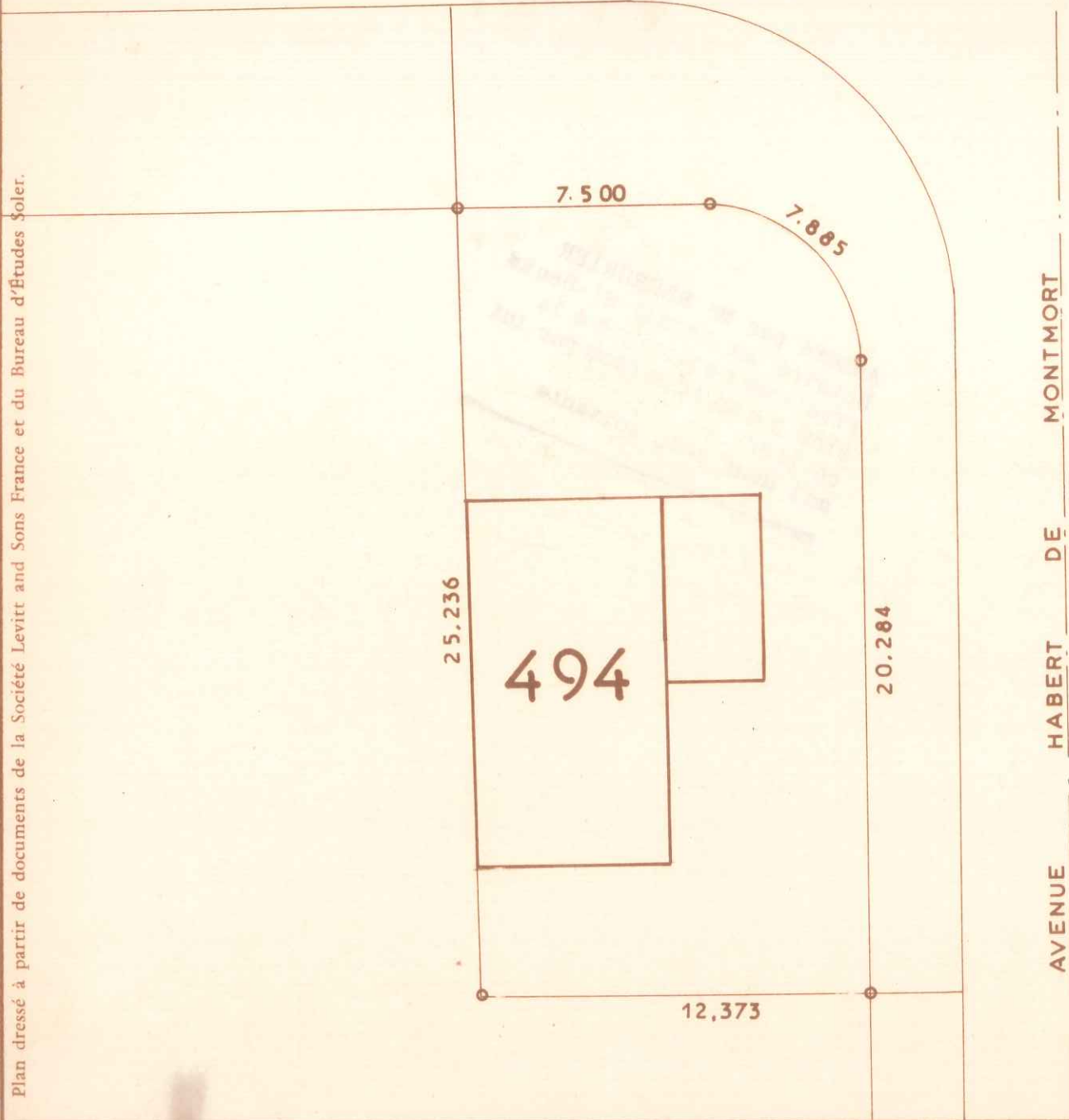

**LES RÉSIDENCES
DU
CHATEAU**

COMMUNE DU MESNIL-SAINT-DENIS
(Seine-et-Oise)
LIEUDIT "Henriville"

Date :

Vendu à :

CADASTRE RENOVE
LOT N° 494
SUPERFICIE 3 a 09

SECTION : A N° 1514
ADRESSE 1 Cours de L'Europe
GÉOMÈTRE-EXPERT :
M CASENAVE à CHEVREUSE (S. & O.)

Échelle : 1 200