



Plan dressé à partir de documents de la Société Levitt and Sons France et du Bureau d'Études Soler.

086993

7,359



26 MAI 1967



31,431

28,845

470

14,363

RUE SAINT PIERRE

LES RÉSIDENCES
DU
CHATEAU

COMMUNE DU MESNIL-SAINT-DENIS
(Seine-et-Oise)
LIEUDIT "Henriville"

Date :

Vendu à :

CADASTRE RENOVE
LOT N° 470
SUPERFICIE 3 a 23

SECTION : A N° 1693
ADRESSE 6 Rue Saint Pierre
GÉOMÈTRE-EXPERT :
M CASNAVE à CHEVREUSE (S.-&O.)

Échelle : 1/200



086994



16.365
26 MAI 1967

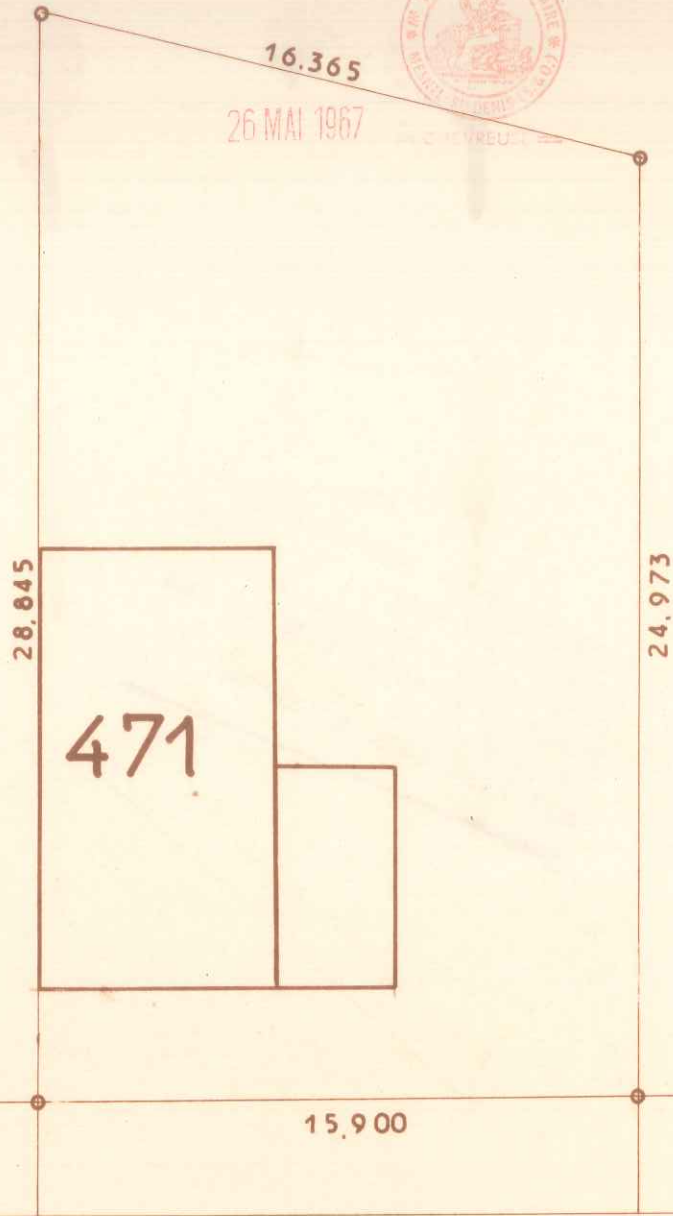

RUE SAINT PIERRE

Plan dressé à partir de documents de la Société Levitt and Sons France et du Bureau d'Études Soler.

LES RÉSIDENCES
DU
CHATEAU

COMMUNE DU MESNIL-SAINT-DENIS
(Seine-et-Oise)
LIEUDIT "Henriville"

Date :
Vendu à :
Échelle : 1/200

CADASTRE RENOVE
LOT N° 471
SUPERFICIE 4 a 28

SECTION : A N° 1694
ADRESSE 4 Rue Saint Pierre
GÉOMÈTRE-EXPERT :
M CASENAVE à CHEVREUSE (S.-&O.)

Plan dressé à partir de documents de la Société Levitt and Sons France et du Bureau d'Etudes Soler.

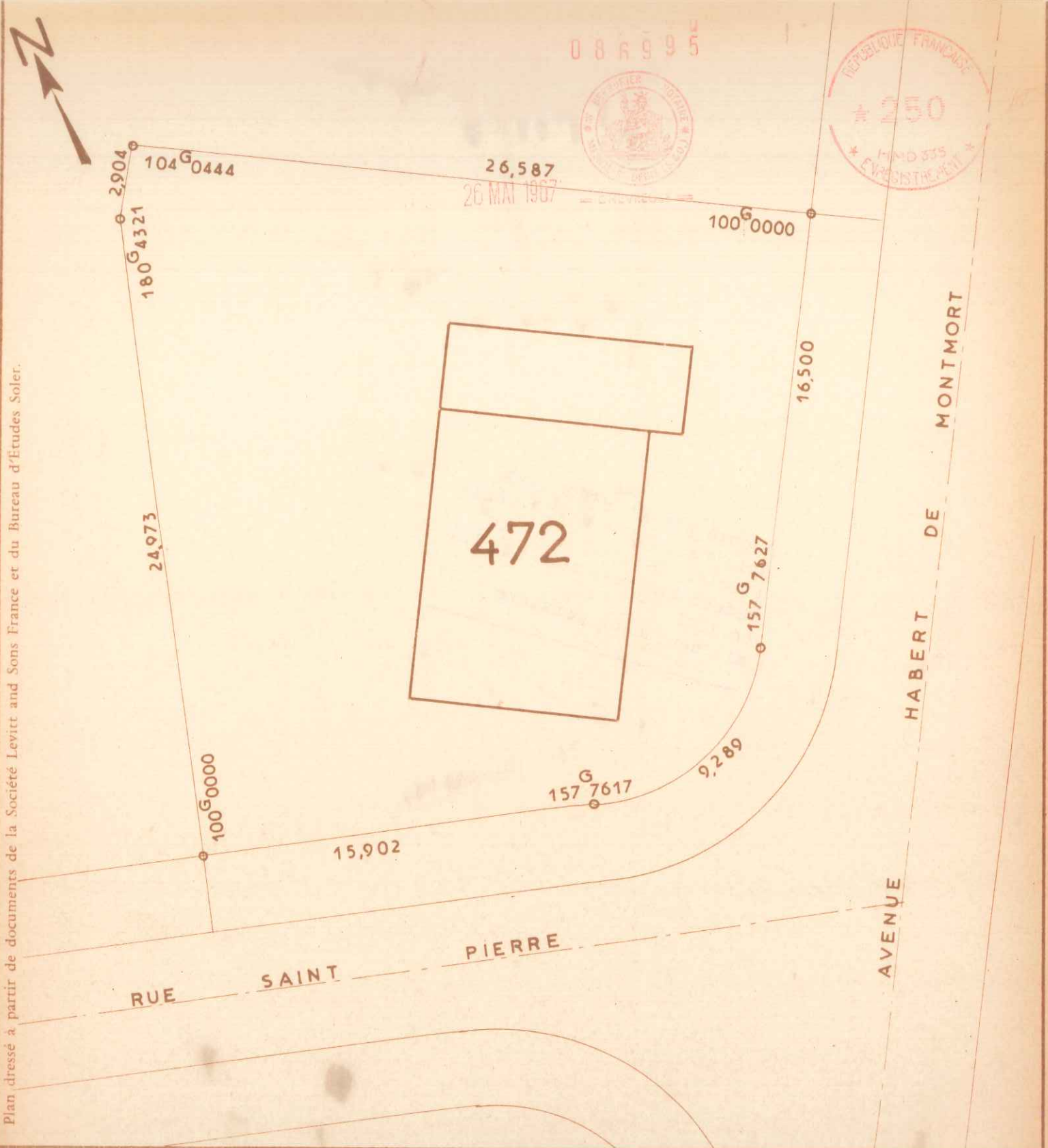

LES RÉSIDENCES
DU
CHATEAU

COMMUNE DU MESNIL-SAINT-DENIS
(Seine-et-Oise)
LIEUDIT "Henriville"

Date :
Vendu à :

CADASTRE RENOVE
LOT N° 472
SUPERFICIE 5 a 94

SECTION : A N° 1490
ADRESSE 48A^{ve} Habert de Montmort
GÉOMÈTRE-EXPERT :
A. PELLETIER à CHEVREUSE (S. & O.)

Echelle : 1 200



086996



RUE MADAME DE SEVIGNE

26 MAI 1967

CHEVREUSE

Plan dressé à partir de documents de la Société Levitt and Sons France et du Bureau d'Études Soler.

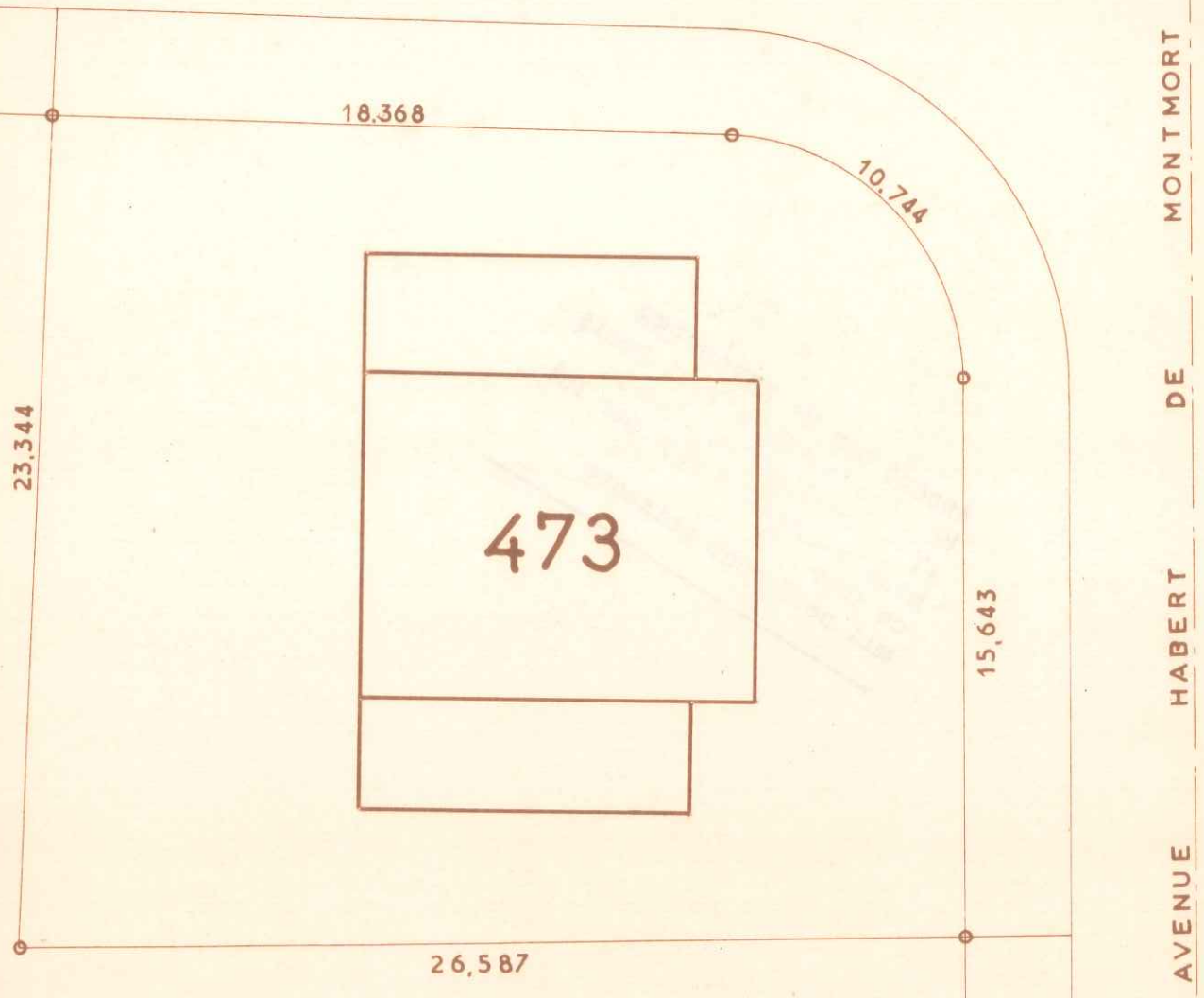

473

LES RÉSIDENCES
DU
CHATEAU

COMMUNE DU MESNIL-SAINT-DENIS
(Seine-et-Oise)
LIEUDIT "Henriville"

Date :
Vendu à :

CADASTRE RENOVE
LOT N° 473
SUPERFICIE 5 a 81

SECTION : A N° 1489
ADRESSE 46^{VE} Habert de Montmort
GÉOMÈTRE-EXPERT :
M CASENAVE à CHEVREUSE (S.-&O.)

Échelle : 1 200



086997



RUE MADAME DE SEVIGNE

26 MAI 1967

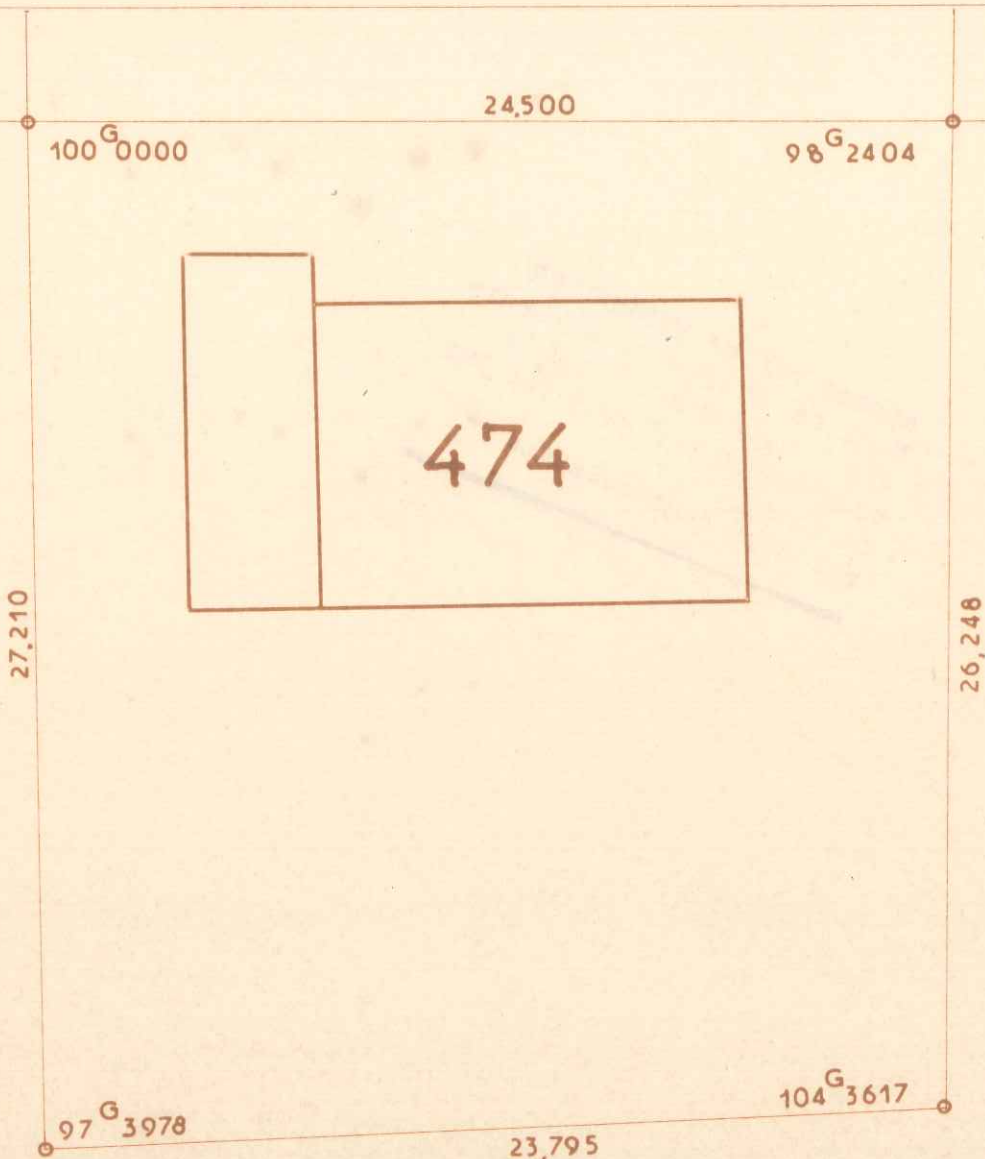

Plan dressé à partir de documents de la Société Levitt and Sons France et du Bureau d'Etudes Soler.

LES RÉSIDENCES
DU
CHATEAU

COMMUNE DU MESNIL-SAINT-DENIS
(Seine-et-Oise)
LIEUDIT "Henriville"

Date :

Vendu à :

CADASTRE RENOVÉ
LOT N° 474
SUPERFICIE 6 a 45

SECTION : A N° 1493
ADRESSE : Rue M^{me} de Sevigne
GÉOMÈTRE-EXPERT :
A. PELLETIER à CHEVREUSE (S.-&O.)

Échelle : 1/200

Plan dressé à partir de documents de la Société Levitt and Sons France et du Bureau d'Etudes Soler.

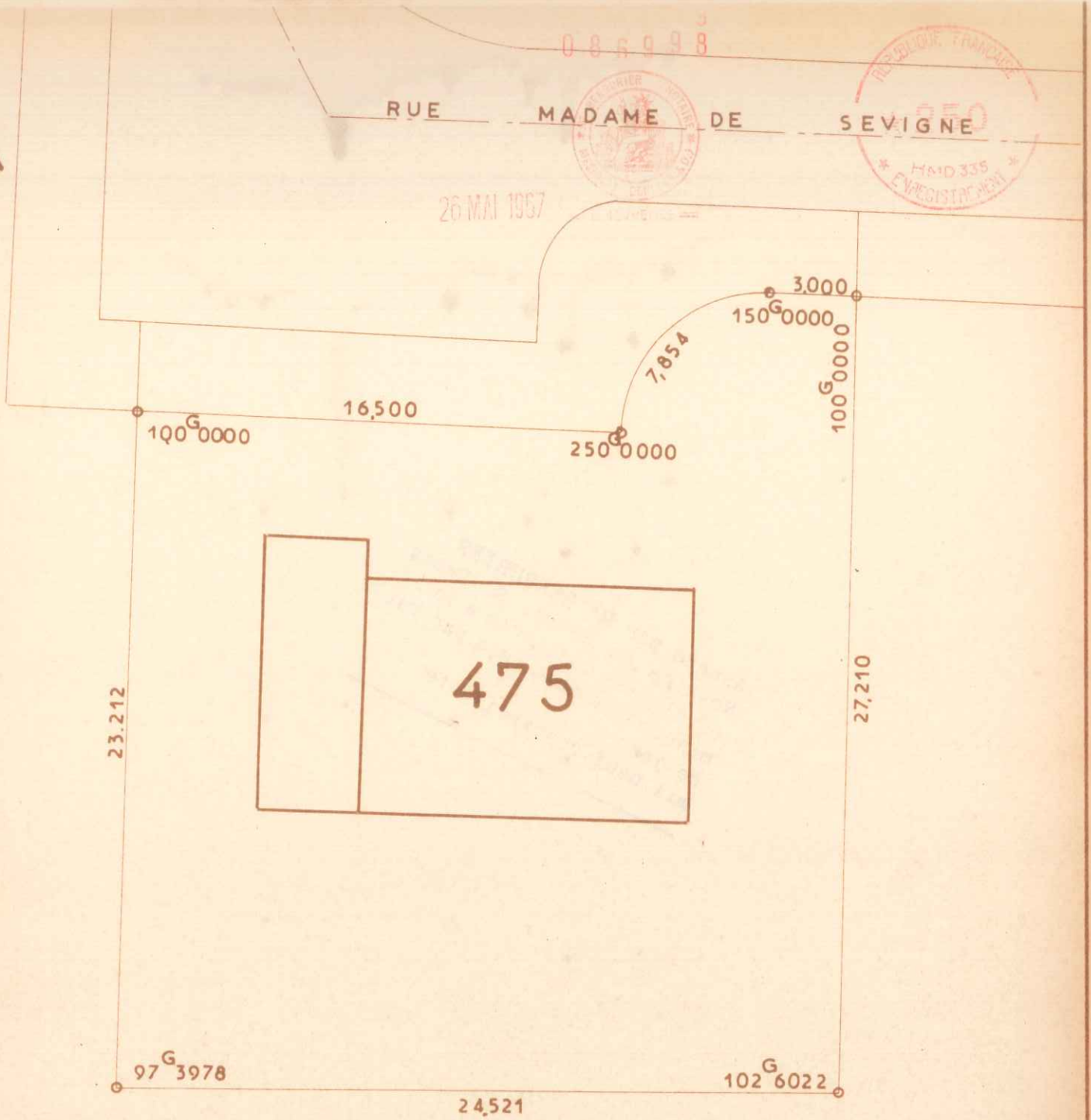

LES RÉSIDENCES
DU
CHATEAU

COMMUNE DU MESNIL-SAINT-DENIS
(Seine-et-Oise)
LIEUDIT "Henriville"

Date :

Vendu à :

CADASTRE RENOVE
LOT N° 475
SUPERFICIE 5 a 91

SECTION : A N° 1494
ADRESSE 16 Rue M^{me} de Sévigné
GÉOMÈTRE EXPERT :
A. PELLETIER à CHEVREUSE (S.-&O.)

Echelle : 1/200

Plan dressé à partir de documents de la Société Levitt and Sons France et du Bureau d'Études Soler.

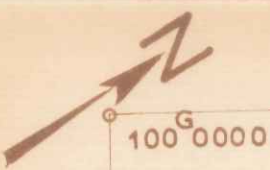

29,306

086999

97^G3978

100^G0000



26 MAI 1967

— CHEVREUSE —



58,409

35,074

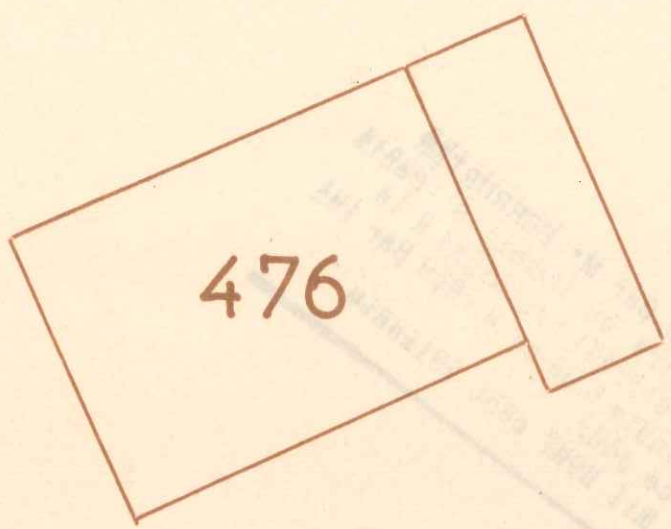

102^G6022

23,212

100^G0000

300^G0000

4,500

4,500

100^G0000

4,500

RUE MADAME
DE SEVIGNE

LES RÉSIDENCES
DU
CHATEAU

COMMUNE DU MESNIL-SAINT-DENIS
(Seine-et-Oise)
LIEUDIT "Henriville"

Date :

Vendu à :

CADASTRE RENOVE
LOT N° 476
SUPERFICIE 10 a 91

SECTION : A N° 1495
ADRESSE 14 Rue M^{me} de Sévigné
GÉOMÈTRE-EXPERT :
A. PELLETIER à CHEVREUSE (S.-&O.)

Échelle : 1 200