

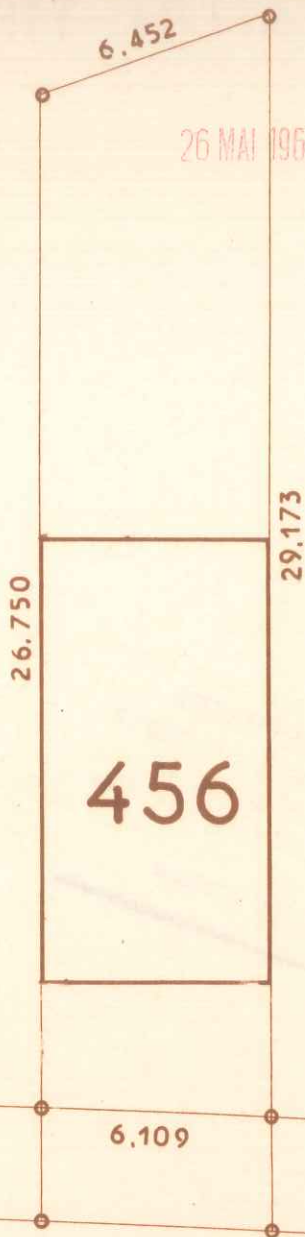

086979



26 MAI 1967



AVENUE HABERT DE MONTMORT

Plan dressé à partir de documents de la Société Levitt and Sons France et du Bureau d'Études Soler.

LES RÉSIDENCES
DU
CHATEAU

COMMUNE DU MESNIL-SAINT-DENIS
(Seine-et-Oise)
LIEUDIT "Henriville"

Date :

Vendu à :

CADASTRE RENOVE
LOT N° 456
SUPERFICIE 1a 71 0a 18

SECTION : A N° 1471 1675
ADRESSE 72 Ave Habert de Montmort

Échelle : 1/200

Plan dressé à partir de documents de la Société Levitt and Sons France et du Bureau d'Études Soler.



086980



26 MAI 1967

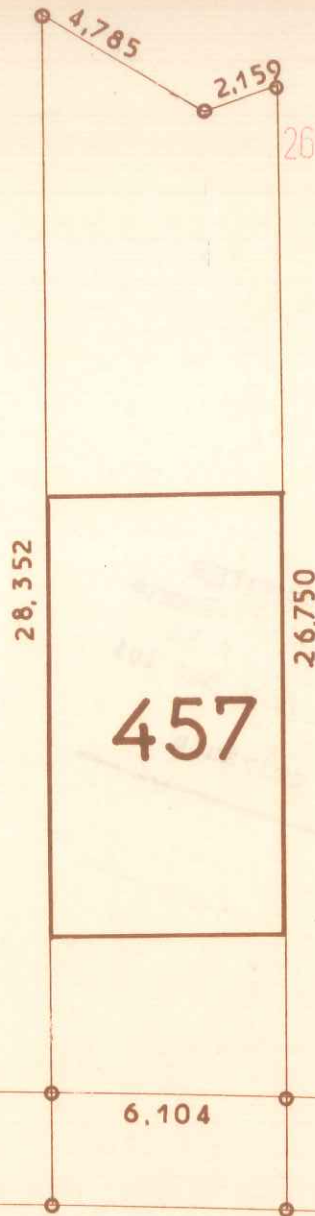

AVENUE HABERT DE MONTMORT

LES RÉSIDENCES
DU
CHATEAU

COMMUNE DU MESNIL-SAINT-DENIS

(Seine-et-Oise)

LIEUDIT "Henriville"

Date :

Vendu à :

CADASTRE RENOVE
LOT N° 457

SUPERFICIE 1 a 64 0 a 18

SECTION : A N° 1470 1674
ADRESSE 74 Ave Habert de Montmort

Échelle : 1/200

Plan dressé à partir de documents de la Société Levitt and Sons France et du Bureau d'Études Soler.



086981



26 MAI 1967

— CHEVREUSE —

32.024

458

28.352

6.102

AVENUE HABERT DE MONTMORT

LES RÉSIDENCES
DU
CHATEAU

COMMUNE DU MESNIL-SAINT-DENIS
(Seine-et-Oise)
LIEUDIT " Henriville "

Date :

Vendu à :

CADASTRE RENOVE
LOT N° 458

SECTION : A N°1469 1673
ADRESSE 76 Ave Habert de Montmort

SUPERFICIE 1a84 0a18

Échelle : 1/200



086982

7.192



26 MAI 1967



35.787

32,024

459

6.100

AVENUE HABERT DE MONTMORT

LES RÉSIDENCES
DU
CHATEAU

COMMUNE DU MESNIL-SAINT-DENIS
(Seine-et-Oise)
LIEUDIT "Henriville"

Date :

Vendu à :

CADASTRE RENOVE
LOT N° 459
SUPERFICIE 2a07 0a18

SECTION : A N° 1468 1672
ADRESSE 78 Ave Habert de Montmort

Échelle : 1/200

Plan dressé à partir de documents de la Société Levitt and Sons France et du Bureau d'Études Soler.

Plan dressé à partir de documents de la Société Levitt and Sons France et du Bureau d'Études Soler.

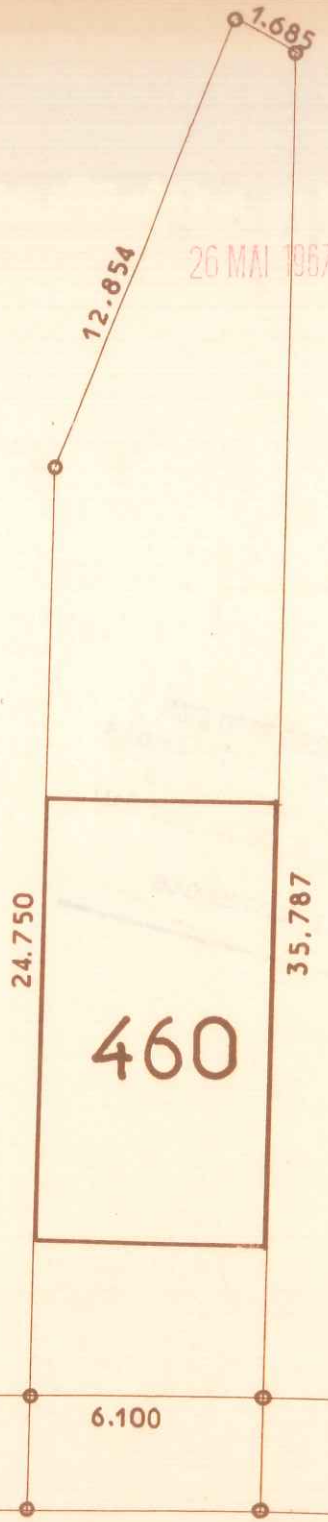

086983



26 MAI 1967



AVENUE HABERT DE MONTMORT

LES RÉSIDENCES
DU
CHATEAU

COMMUNE DU MESNIL-SAINT-DENIS
(Seine-et-Oise)
LIEUDIT "Henriville"

Date :

Vendu à :

CADASTRE RENOVE
LOT N° 460
SUPERFICIE 1a95 0a18

SECTION : N° 1467 1671
ADRESSE 80 Ave Habert de Montmort

Échelle : 1/200



086984



26 MAI 1907

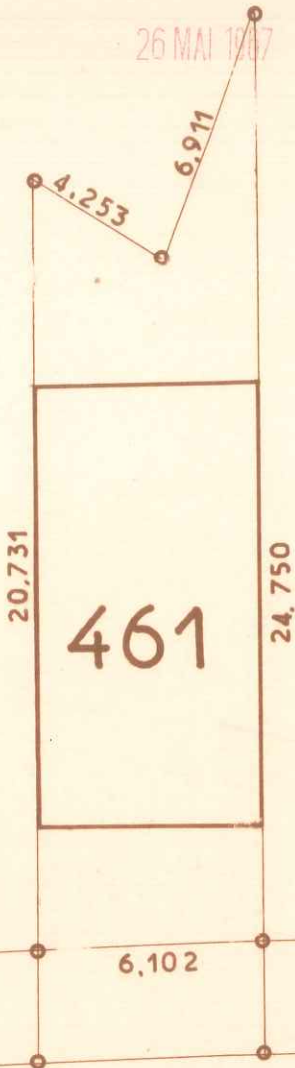

AVENUE HABERT DE MONTMORT

Plan dressé à partir de documents de la Société Levitt and Sons France et du Bureau d'Études Soler.

<p>LES RÉSIDENCES DU CHATEAU</p>	<p>COMMUNE DU MESNIL-SAINT-DENIS (Seine-et-Oise) LIEUDIT "Henriville"</p>	<p>Date :</p>
<p>CADASTRE RENOVE LOT N° 461 SUPERFICIE 1 a 24 0a18</p>	<p>SECTION : A N°1466 1670 ADRESSE 82 Ave Habert de Montmort</p>	<p>Vendu à :</p> <p>Échelle : 1/200</p>



086985



26 MAI 1967

--- C. NOTAIRE ---

Plan dressé à partir de documents de la Société Levitt and Sons Françe et du Bureau d'Etudes Soler.

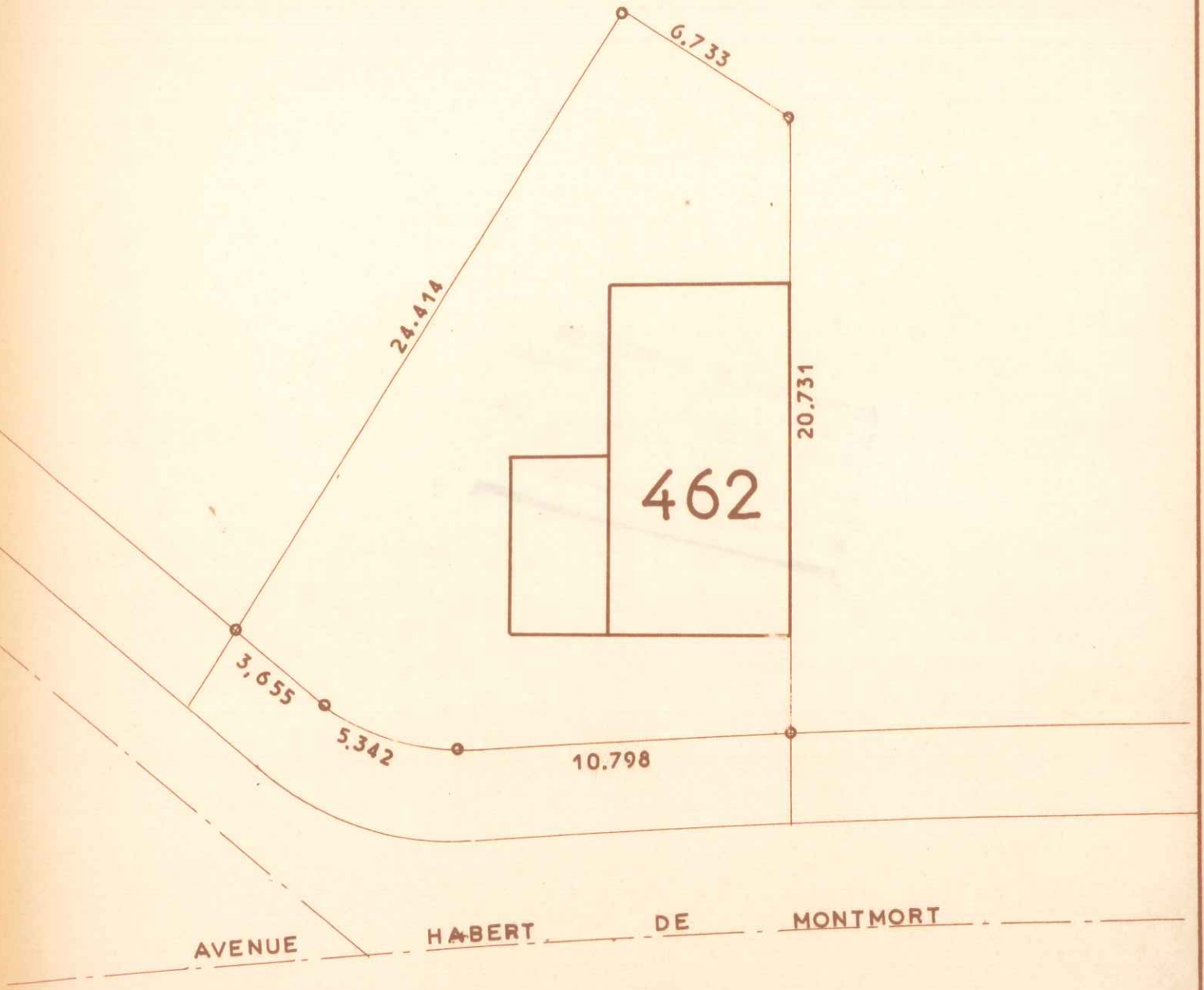

**LES RÉSIDENCES
DU
CHATEAU**

COMMUNE DU MESNIL-SAINT-DENIS
(Seine-et-Oise)
LIEUDIT "Henriville"

Date :

Vendu à :

CADASTRE RENOVE
LOT N° 462
SUPERFICIE 3 a 03

SECTION : A N° 1465
ADRESSE 84 Ave Habert de Montmort

Échelle : 1/200



086986



26 MAI 1967

Plan dressé à partir de documents de la Société Levitr and Sons France et du Bureau d'Études Soler.

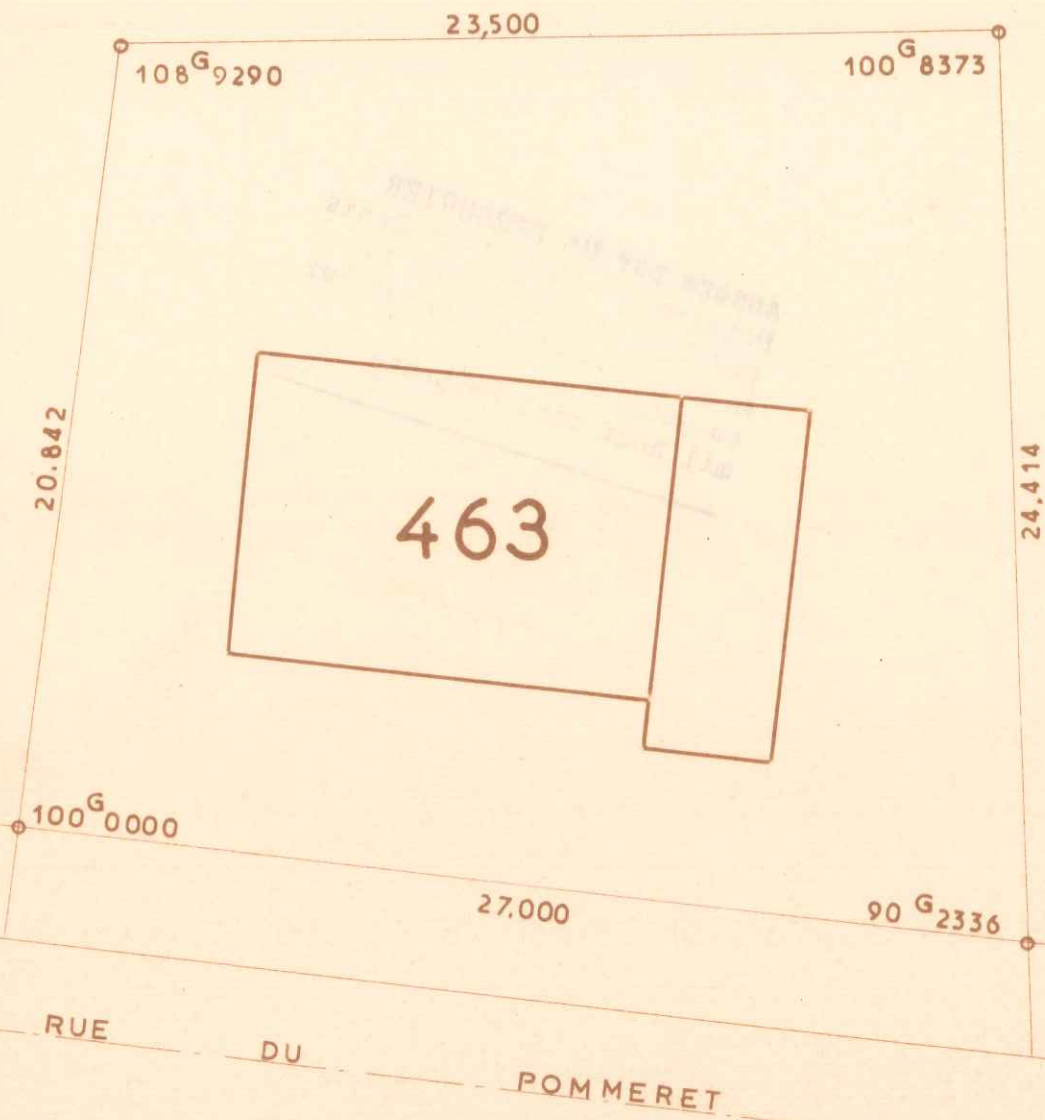

LES RÉSIDENCES
DU
CHATEAU

COMMUNE DU MESNIL-SAINT-DENIS
(Seine-et-Oise)
LIEUDIT "Henriville"

Date :
Vendu à :

CADASTRE RENOVÉ
LOT N° 463
SUPERFICIE 5 a 68

SECTION : A N° 1464
ADRESSE 2 Rue du Pommeret
GÉOMÈTRE-EXPERT :
A. PELLETIER à CHEVREUSE (S.-&O.)

Échelle : 1 200

086987



26 MAI 1967

= CHEVREUSE =



Plan dressé à partir de documents de la Société Levitt and Sons France et du Bureau d'Etudes Soler.

AVENUE DE DAMPIERRE

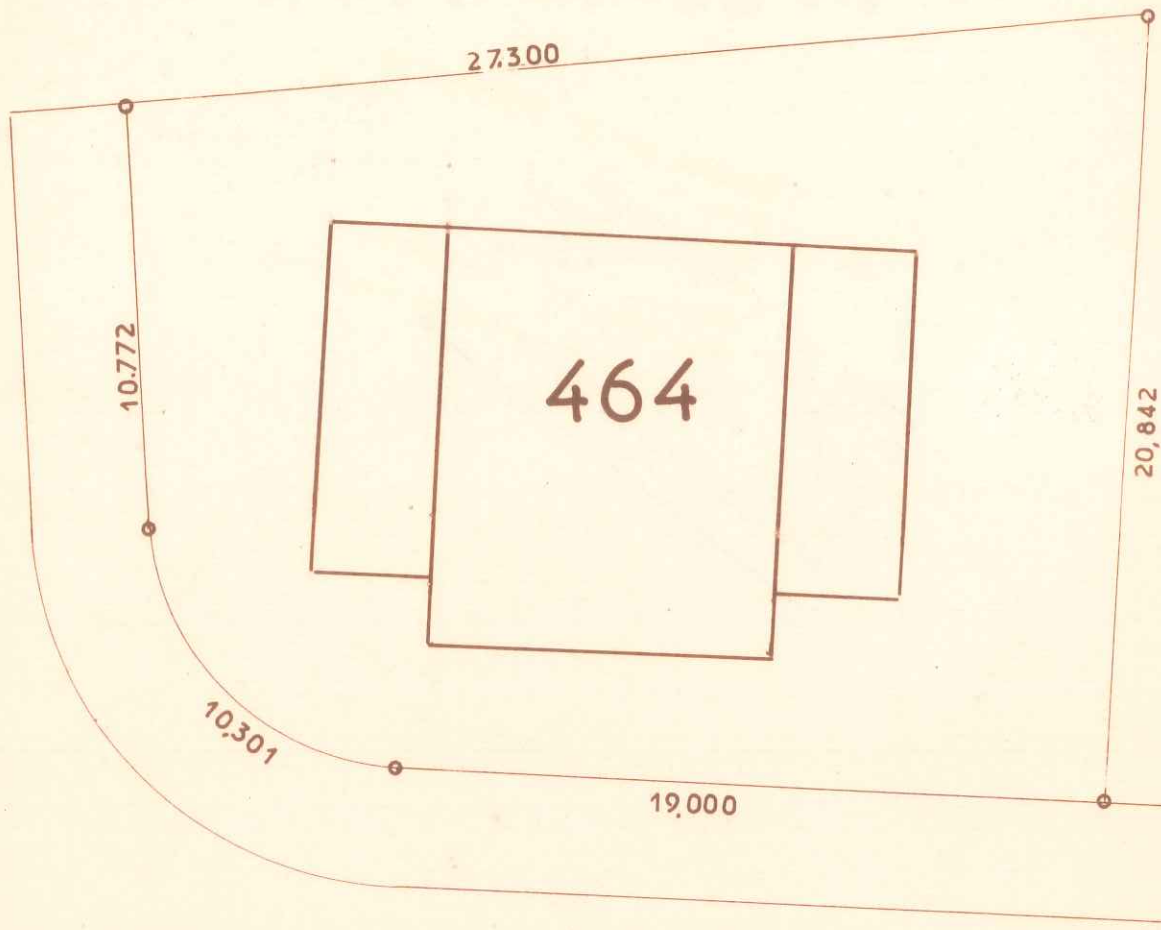

RUE DU POMMERET

LES RÉSIDENCES
DU
CHATEAU

COMMUNE DU MESNIL-SAINT-DENIS
(Seine-et-Oise)
LIEUDIT "Henriville"

Date :

Vendu à :

CADASTRE RENOVE
LOT N° 464
SUPERFICIE 4 a 89

SECTION : A N° 1463
ADRESSE 4 Rue du Pommeret
GÉOMÈTRE-EXPERT :
M CASENAVE à CHEVREUSE (S.-&O.)

Échelle : 1/200



0 8 6 9 8 8



26 MAI 1967

— CHEVREUSE —

Plan dressé à partir de documents de la Société Levitt and Sons France et du Bureau d'Etudes Soler.

RUE SAINT PIERRE

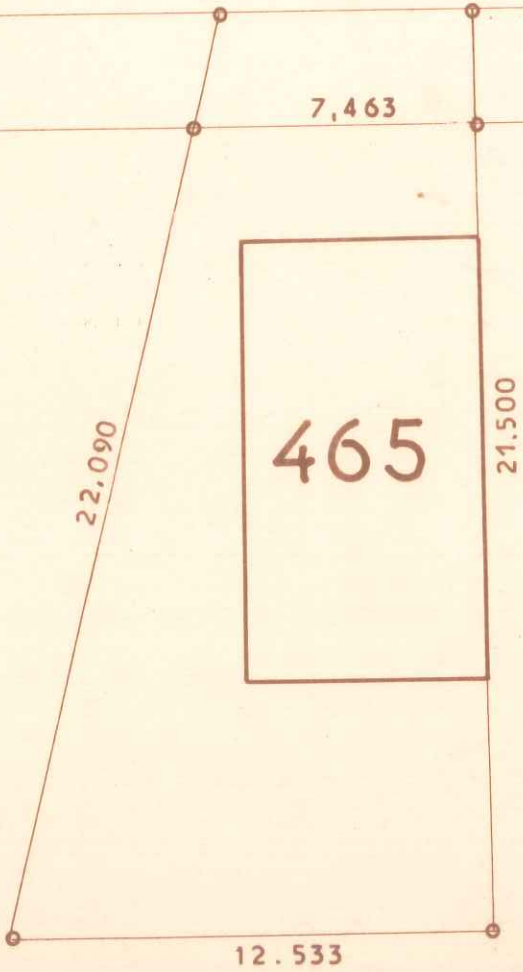

LES RÉSIDENCES
DU
CHATEAU

COMMUNE DU MESNIL-SAINT-DENIS
(Seine-et-Oise)
LIEUDIT " Henriville "

Date :

Vendu à :

CADASTRE RENOVE
LOT N° 465
SUPERFICIE 2 a 15 0a 22

SECTION : A N° 1688 1689
ADRESSE 9 Rue Saint Pierre
GÉOMÈTRE-EXPERT :
M CASNAVE à CHEVREUSE (S.-&-O.)

Échelle : 1/200



086989



26 MAI 1967

CHEVREUSE

Plan dressé à partir de documents de la Société Levitt and Sons France et du Bureau d'Études Soler.

RUE SAINT PIERRE



LES RÉSIDENCES
DU
CHATEAU

COMMUNE DU MESNIL-SAINT-DENIS
(Seine-et-Oise)
LIEUDIT "Henriville"

Date :

Vendu à :

CADASTRE RENOVE
LOT N° 466
SUPERFICIE 1a 31 0a18

SECTION : A N° 1481A1690
ADRESSE 7 Rue Saint Pierre
GÉOMÈTRE-EXPERT :
M CASNAVE à CHEVREUSE (S.-&O.)

Échelle : 1/200



086990



26 MAI 1967

RUE SAINT PIERRE



Plan dressé à partir de documents de la Société Levitt and Sons France et du Bureau d'Études Soler.

LES RÉSIDENCES
DU
CHATEAU

COMMUNE DU MESNIL-SAINT-DENIS
(Seine-et-Oise)
LIEUDIT "Henriville"

Date :
Vendu à :

CADASTRE RENOVE
LOT N° 467
SUPERFICIE 1a31 0a18

SECTION : A N° 1484 A 1691
ADRESSE 5 Rue Saint Pierre
GÉOMÈTRE-EXPERT :
M CASNAVE à CHEVREUSE (S.-&O.)

Échelle : 1 200

086991



26 MAI 1967

== CHEVREUSE ==

RUE SAINT PIERRE

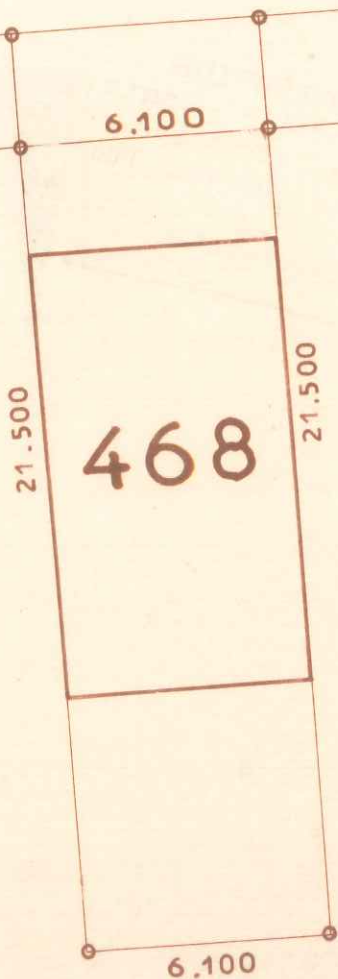

Plan dressé à partir de documents de la Société Lévy et...

LES RÉSIDENCES
DU
CHATEAU

COMMUNE DU MESNIL-SAINT-DENIS
(Seine-et-Oise)
LIEUDIT "Henriville"

Date :

Vendu à :

CADASTRE RENOVE
LOT N° 468

SECTION : A
ADRESSE 3 Rue Saint Pierre
N° 1485 A 1692

Échelle : 1 200

SUPPLÉMENT 1a 31 0a18

M CASNAVE à CHEVREUSE (S.-&O.)