



086960

AVENUE HABERT



DE MONTMORT

250



26 MAI 1967

CHEVREUSE

PLACE DES PROVENCIALES

17400

146^G6633
10,288

151^G6722

19,110

98^G4540

20,589

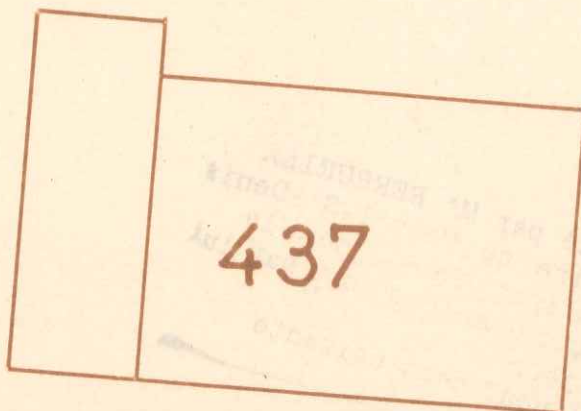

93^G4454

25,173

109^G7651

LES RÉSIDENCES
DU
CHATEAU

COMMUNE DU MESNIL-SAINT-DENIS

(Seine-et-Oise)

LIEUDIT "Henriville"

Date :

Vendu à :

CADASTRE RENOVE
LOT N° 437

SUPERFICIE 0a56 5a07

SECTION : A

N°1278 1459

ADRESSE 61 Ave Habert de Montmort

GÉOMÈTRE-EXPERT :

A. PELLETIER à CHEVREUSE (S. & O.)

Echelle : 1 200

Plan dressé à partir de documents de la Société Levitt and Sons France et du Bureau d'Etudes Soler.



AVENUE

HABERT

DE

MONTMORT

086961



26 MAI 1967

— CHEVREUSE —

25.000

97^G9778

97^G9778

438

28.000

27.363

100^G2790

103^G7654

23.246

Plan dressé à partir de documents de la Société Levitt and Sons France et du Bureau d'Etudes Soler.

LES RÉSIDENCES
DU
CHATEAU

COMMUNE DU MESNIL-SAINT-DENIS

(Seine-et-Oise)

LIEUDIT "Henriville"

Date :

Vendu à :

CADASTRE RENOVE
LOT N° 438
SUPERFICIE 6 a 71

SECTION : A N° 1456
ADRESSE 59^{ave} Habert de Montmort

GÉOMÈTRE-EXPERT :

M CASENAVE à CHEVREUSE (S.-&-O.)

Échelle : 1/200



086962



AVENUE HABERT DE MONTMORT

26 MAI 1967



Plan dressé à partir de documents de la Société Levitt and Sons France et du Bureau d'Etudes Soler

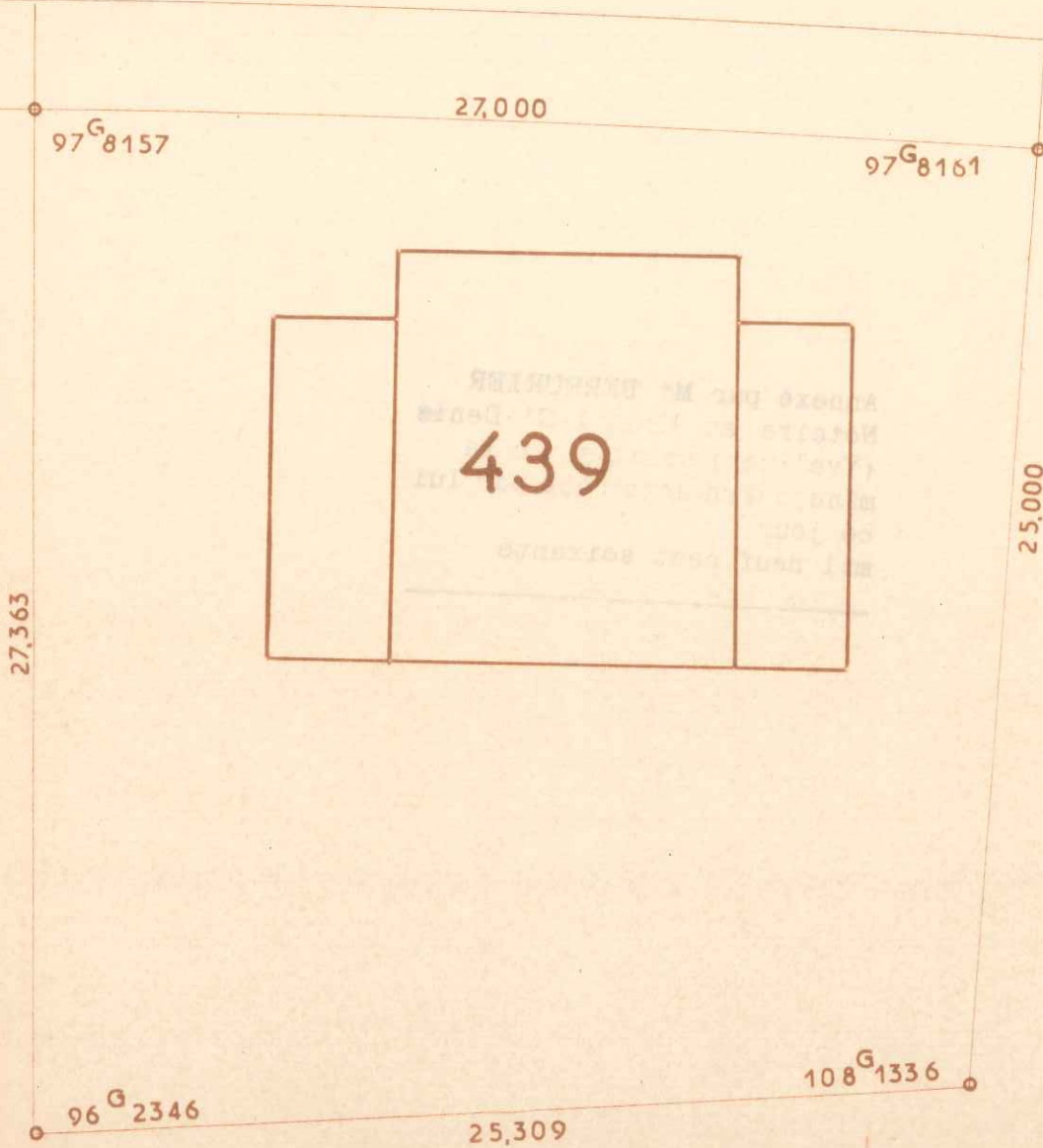

LES RÉSIDENCES
DU
CHATEAU

COMMUNE DU MESNIL-SAINT-DENIS

(Seine-et-Oise)

LIEUDIT "Henriville"

Date :

Vendu à :

CADASTRE RENOVE
LOT N° 439
SUPERFICIE 6 a 87

SECTION : A N° 1455
ADRESSE 57 Ave Habert de Montmort
GÉOMÈTRE-EXPERT :
A. PELLETIER à CHEVREUSE (S.-&O.)

Échelle : 1 200

086963



AVENUE HABERT DE MONTMORT

26 MAI 1967

98 G 3012

21,000

198 G 3012

4,500

100 G 0000

25,000

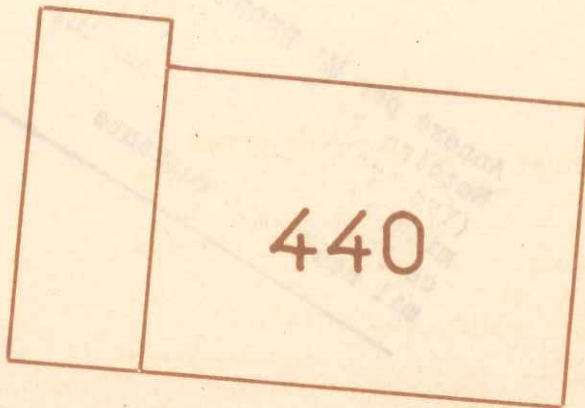

440

25,468

103 G 2488

24,156

100 G 1488

Plan dressé à partir de documents de la Société Levitt and Sons France et du Bureau d'Études Solier.

LES RÉSIDENCES
DU
CHATEAU

COMMUNE DU MESNIL-SAINT-DENIS
(Seine-et-Oise)
LIEUDIT "Henriville"

Date :

Vendu à :

CADASTRE RENOVE
LOT N° 440
SUPERFICIE 6 a 29

SECTION : A N° 1452
ADRESSE 55^{ave} Habert de Montmort
GÉOMÈTRE-EXPERT :
A. PELLETIER à CHEVREUSE (S.-&O.)

Échelle : 1/200



086964



26 MAI 1967

AVENUE HABERT DE MONTMORT

Plan dressé à partir de documents de la Société Levitt and Sons France et du Bureau d'Études Soler.

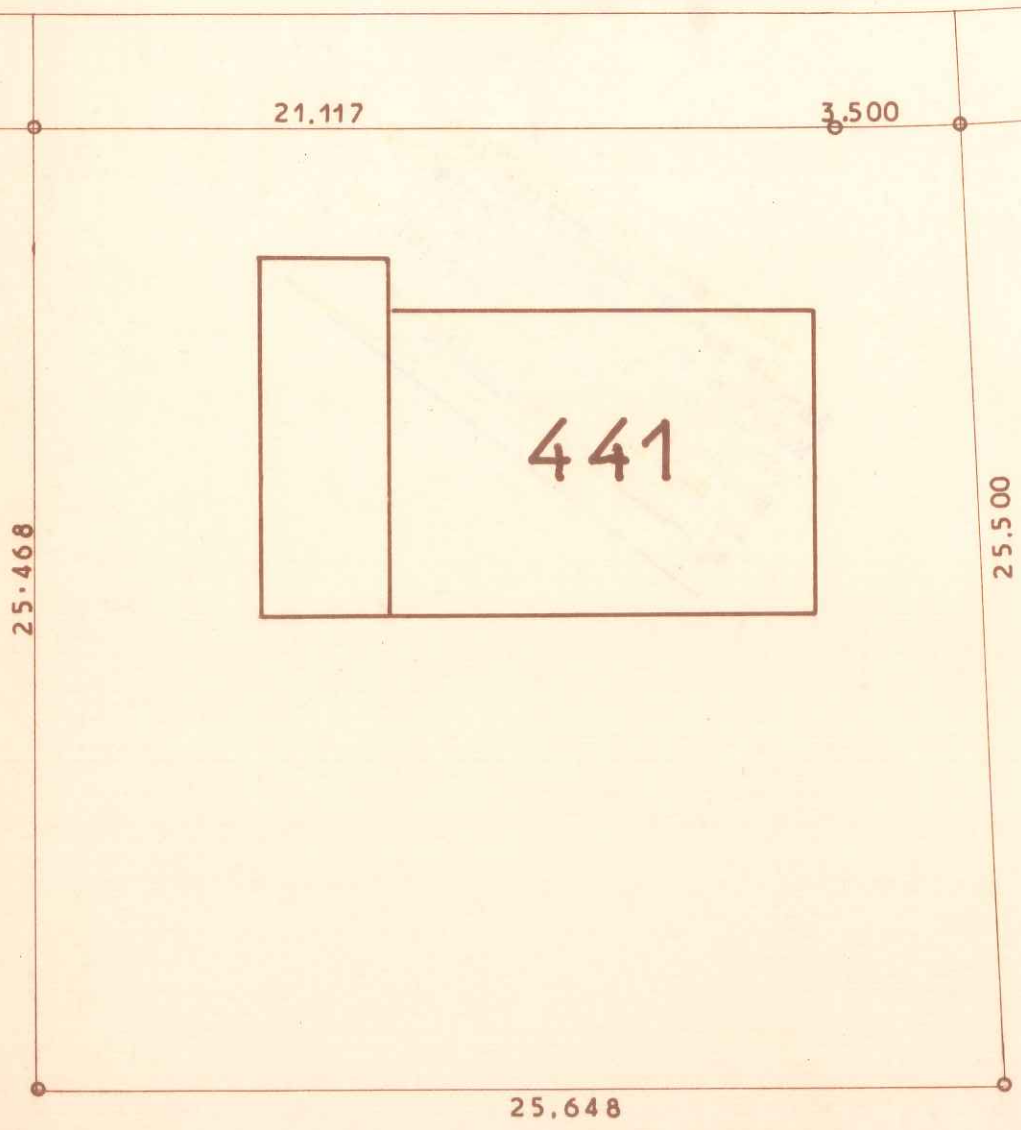

**LES RÉSIDENCES
DU
CHATEAU**

COMMUNE DU MESNIL-SAINT-DENIS
(Seine-et-Oise)
LIEUDIT "Henriville"

Date :

Vendu à :

CADASTRE RENOVE
LOT N° 441
SUPERFICIE 6 a 39

SECTION : A N° 1451
ADRESSE 53 A^{ve} Habert de Montmort
GÉOMÈTRE-EXPERT :
M CASENAVE à CHEVREUSE (S.-&O.)

Échelle : 1/200



086965



26 MAI 1967

CHEVREUSE

MONTMORT

AVENUE

HABERT

DE

Plan dressé à partir de documents de la Société Levitt and Sons France et du Bureau d'Etudes Spler.

25.500

111^G0395

30.000

69^G4472

442

28.703

90^G0000

21.000

129^G5133

LES RÉSIDENCES
DU
CHATEAU

COMMUNE DU MESNIL-SAINT-DENIS
(Seine-et-Oise)

Date :

LIEUDIT "Henriville"

Vendu à :

CADASTRE RENOVE
LOT N° 442
SUPERFICIE 6 a 19

SECTION : A N° 1450
ADRESSE 51A^{ve} Habert de Montmort
GÉOMÈTRE-EXPERT :
A. PELLETIER à CHEVREUSE (S.-&O.)

Échelle : 1 200



086966



93 G 4235 MAI 1967

26.167

23.882

96 G 5765

443

100 G 0000

24.000

20.000

100 G 0000

AVENUE PORT ROYAL DES CHAMPS

Plan dressé à partir de documents de la Société Levitt and Sons France et du Bureau d'Etudes Solier.

LES RÉSIDENCES
DU
CHATEAU

COMMUNE DU MESNIL-SAINT-DENIS
(Seine-et-Oise)
LIEUDIT "Henriville"

Date :

Vendu à :

CADASTRE RENOVE
LOT N° 443
SUPERFICIE 5048

SECTION : A N° 1428
ADRESSE 5 Ave Port Royales Champs
GÉOMÈTRE-EXPERT :
A. PELLETIER à CHEVREUSE (S. & O.)

Échelle : 1/200



088967



26 MAI 1967

22.621

93 G 4235

106 G 5765

28,500

26,167

444

100 G 0000

22,500

100 G 0000

AVENUE PORT ROYAL DES CHAMPS

Plan dressé à partir de documents de la Société Levitt and Sons France et du Bureau d'Études Soler.

LES RÉSIDENCES
DU
CHATEAU

COMMUNE DU MESNIL-SAINT-DENIS

(Seine-et-Oise)

LIEUDIT "Henriville"

Date :

Vendu à :

CADASTRE RENOVE
LOT N° 444
SUPERFICIE 6 a 15

SECTION : N° 1426
ADRESSE 3 Ave Port Royal des Champs
GÉOMÈTRE-EXPERT :
A. PELLETIER à CHEVREUSE (S.-&O.)

Échelle : 1 200

Plan dressé à partir de documents de la Société Levitt and Sons France et du Bureau d'Études Soler.

AVENUE PORT ROYAL DES CHAMPS

AVENUE HABERT DE MONTMORT



26 MAI 1967

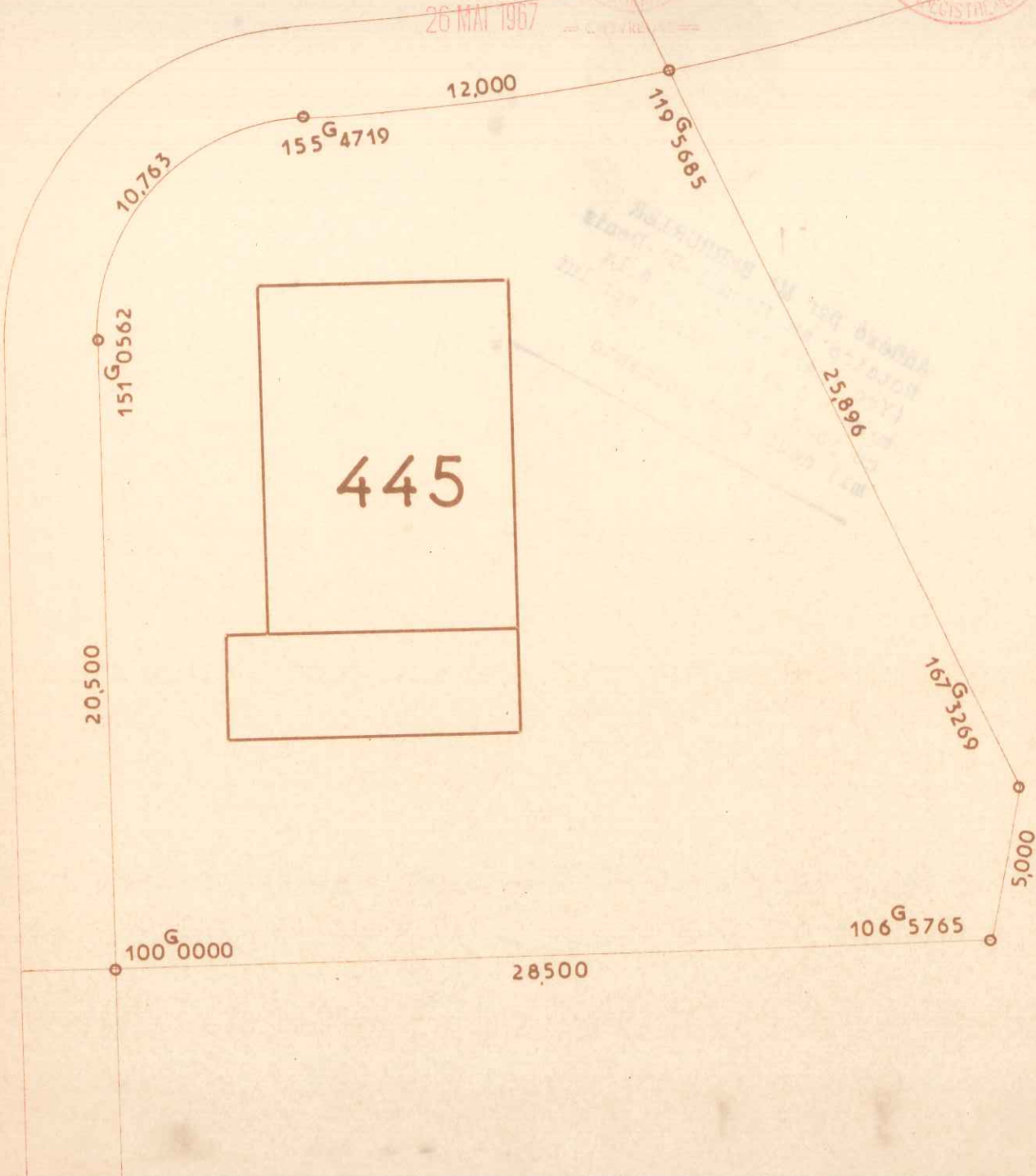

LES RÉSIDENCES
DU
CHATEAU

COMMUNE DU MESNIL-SAINT-DENIS
(Seine-et-Oise)
LIEUDIT "Henriville"

Date :

Vendu à :

CADASTRE RENOVE
LOT N° 445
SUPERFICIE 6 a 82

SECTION : A N° 1425
ADRESSE 1^{AV}e Port Royal desChamps
GÉOMÈTRE-EXPERT :
A. PELLETIER à CHEVREUSE (S.-& O.)

Echelle : 1 200

086969



26 MAI 1967

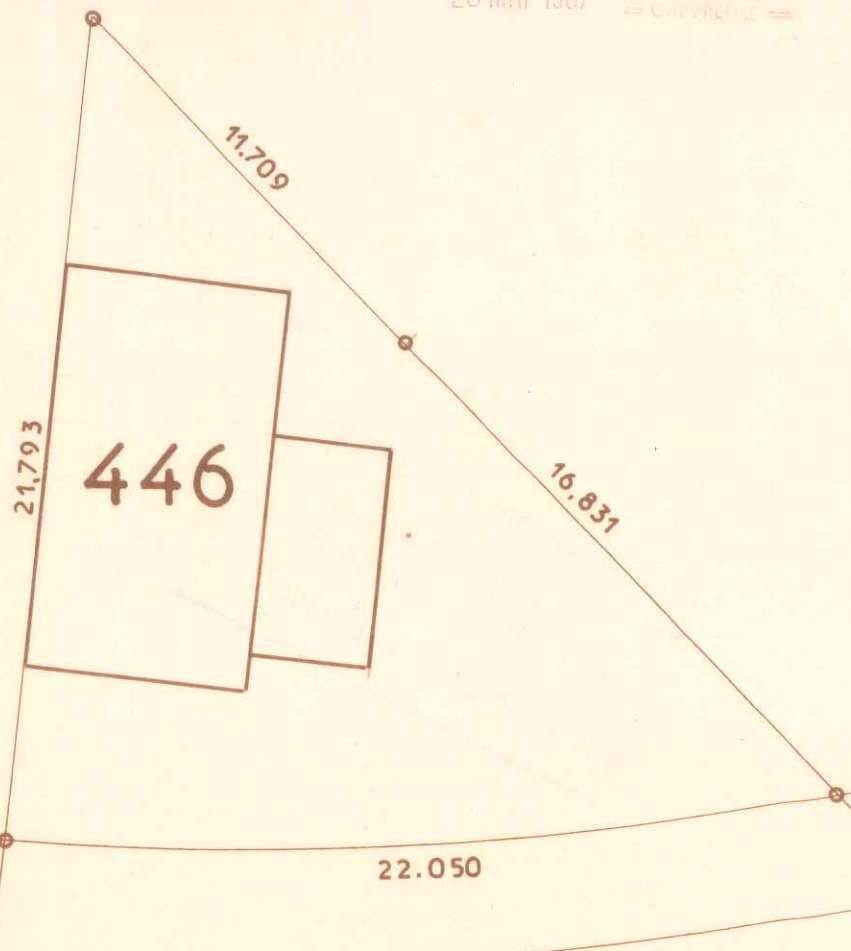

AVENUE HABERT DE MONTMORT

Plan dressé à partir de documents de la Société Levitt and Sons France et du Bureau d'Études Soler.

LES RÉSIDENCES
DU
CHATEAU

COMMUNE DU MESNIL-SAINT-DENIS
(Seine-et-Oise)
LIEUDIT "Henriville"

Date :

Vendu à :

CADASTRE RENOVE
LOT N° 446
SUPERFICIE 2 a 47

SECTION : A N° 1686
ADRESSE 52 Ave Habert de Montmort
GÉOMÈTRE-EXPERT :
M CASENAVE à CHEVREUSE (S.-&O.)

Échelle : 1 200



086970



26 MAR 1967
8.080



AVENUE
HABERT DE MONTMORT

Plan dressé à partir de documents de la Société Levitt and Sons France et du Bureau d'Etudes Soler.

LES RÉSIDENCES
DU
CHATEAU

COMMUNE DU MESNIL-SAINT-DENIS
(Seine-et-Oise)
LIEUDIT "Henriville"

Date :
Vendu à :

CADASTRE RENOVE
LOT N° 447
SUPERFICIE 1a 48 0a 18

SECTION : A N° 1684.1685
ADRESSE 54 Ave Habert de Montmort
GÉOMÈTRE-EXPERT :
M CASNAVE à CHEVREUSE (S.-&O.)

Echelle : 1/200



086971



26 MAI 1967

30.858

8.827

26.845

448

15.949

AVENUE HABERT DE MONTMORT

Plan dressé à partir de documents de la Société Levitt and Sons France et du Bureau d'Études Soler.

LES RÉSIDENCES
DU
CHATEAU

COMMUNE DU MESNIL-SAINT-DENIS
(Seine-et-Oise)
LIEUDIT "Henriville"

Date :

Vendu à :

CADASTRE RENOVE
LOT N°448
SUPERFICIE 3036

SECTION : A N° 1683
ADRESSE 56 Ave Habert de Montmort
GÉOMÈTRE-EXPERT :
M CASNAVE à CHEVREUSE (S.-&O.)

Échelle : 1/200

Plan dressé à partir de documents de la Société Levitt and Sons France et du Bureau d'Études Soler.



086972

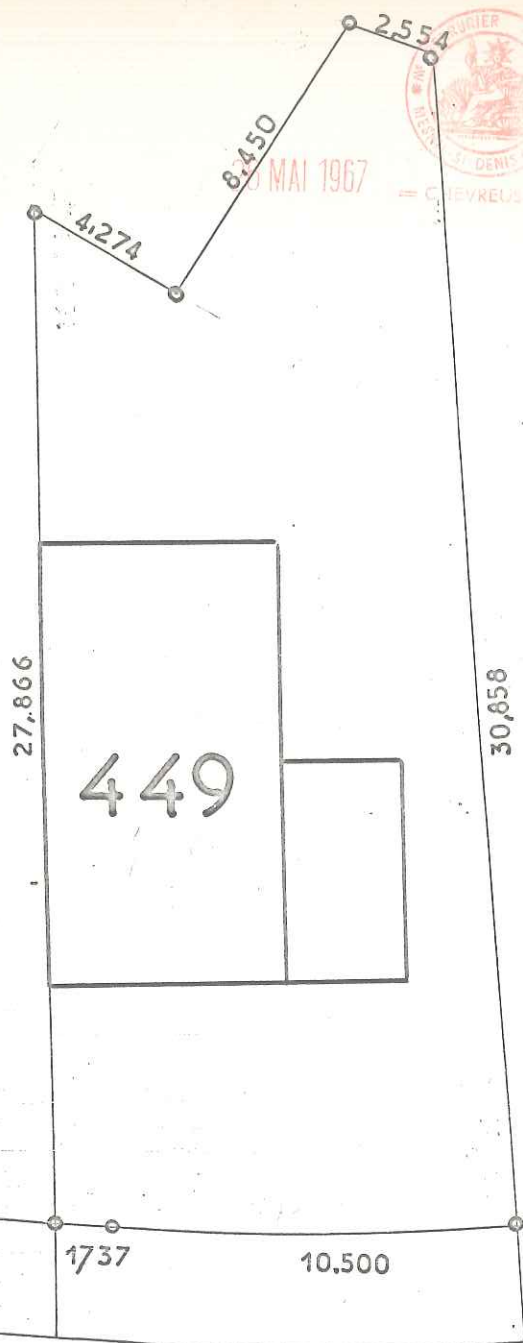

AVENUE HABERT DE MONTMORT

LES RÉSIDENCES
DU
CHATEAU

COMMUNE DU MESNIL-SAINT-DENIS
(Seine-et-Oise)
LIBUDIT "Henriville"

Date :
Vendu à :

CADASTRE RENOVE
LOT N° 449
SUPERFICIE 3a22

SECTION : A N° 1682
ADRESSE 58 Ave Habert de Montmort

Échelle : 1/200



086973

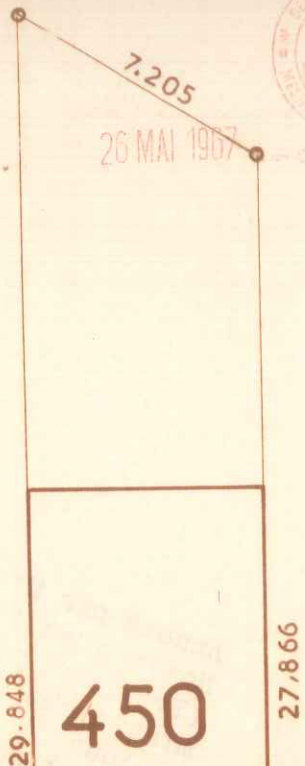

26 MAI 1957

CHEVREUIL

Plan dressé à partir de documents de la Société Levitt and Sons France et du Bureau d'Etudes Soler.

AVENUE HABERT DE MONTMORT

LES RÉSIDENCES
DU
CHATEAU

COMMUNE DU MESNIL-SAINT-DENIS
(Seine-et-Oise)
LIEUDIT "Henriville"

Date :
Vendu à :

CADASTRE RENOVE
LOT N° 450
SUPERFICIE 1 a 72 0 a 18

SECTION : A N° 1477 1681
ADRESSE 60A^{ve} Habert de Montmort

Échelle : 1/200



086974



26 MAI 1967

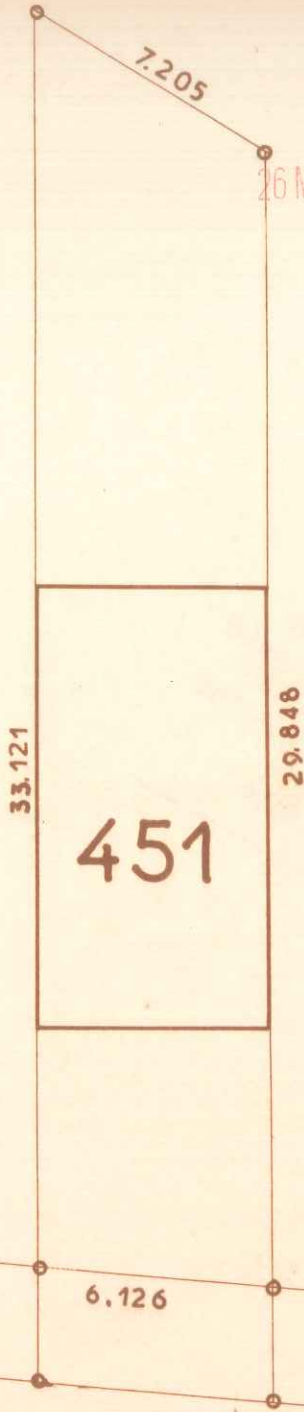

Plan dressé à partir de documents de la Société Levitt and Sons France et du Bureau d'Études Soler.

AVENUE HABERT DE MONTMORT

LES RÉSIDENCES
DU
CHATEAU

COMMUNE DU MESNIL-SAINT-DENIS
(Seine-et-Oise)
LIEUDIT "Henriville"

Date :

Vendu à :

CADASTRE RENOVE
LOT N° 451
SUPERFICIE 1a92 0a18

SECTION : A N°1476 1680
ADRESSE 62 Ave. Habert de Montmort

Échelle : 1/200



086975



26 MAI 1967

Plan dressé à partir de documents de la Société Levitt and Sons France et du Bureau d'Études Soler.

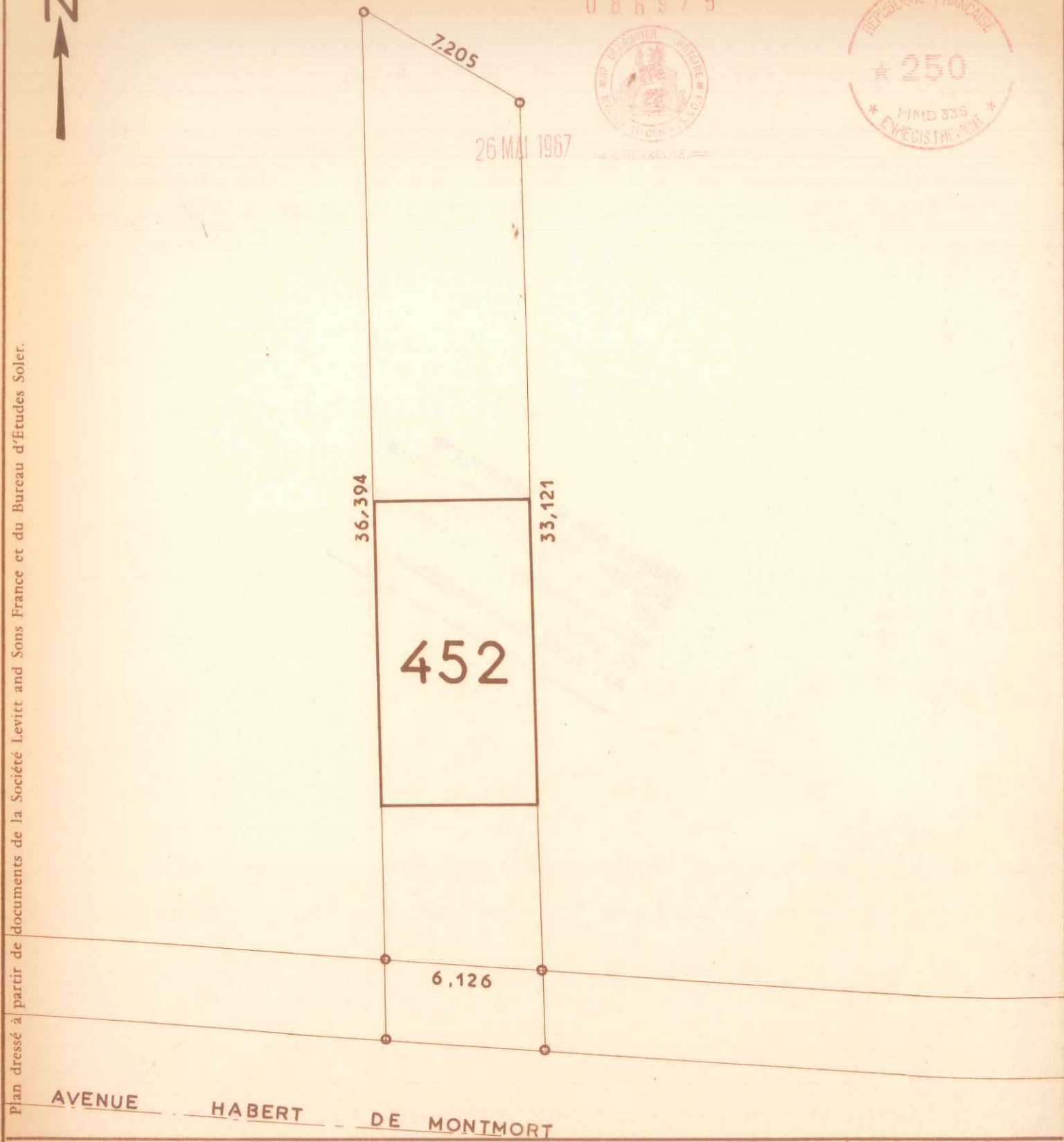

452

36,394

33,121

6,126

AVENUE HABERT DE MONTMORT

LES RÉSIDENCES
DU
CHATEAU

COMMUNE DU MESNIL-SAINT-DENIS
(Seine-et-Oise)
LIEUDIT "Henriville"

Date :

Vendu à :

CADASTRE RENOVE
LOT N° 452

SECTION : A N° 1475 1679
ADRESSE 64 Ave Habert de Montmort

SUPERFICIE 2 a 12 0 a 18

Échelle : 1/200



Plan dressé à partir de documents de la Société Levitt and Sons France et du Bureau d'Etudes Soler.

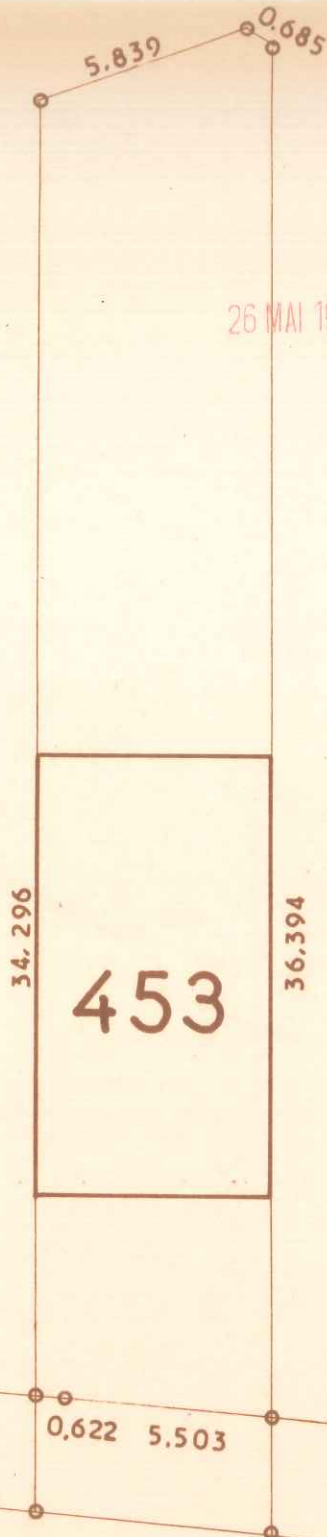

086976



26 MAI 1967

— CHEVREUSE —



AVENUE HABERT DE MONTMORT

| | | |
|--|---|------------------------|
| <p>LES RÉSIDENCES DU CHATEAU</p> | <p>COMMUNE DU MESNIL-SAINT-DENIS (Seine-et-Oise) LIEUDIT "Henriville"</p> | <p>Date :</p> |
| <p>CADASTRE RENOVE LOT N° 453 SUPERFICIE 2 a 17 0 a 18</p> | <p>SECTION : A N° 1474 1678 ADRESSE 66 Ave Habert de Montmort</p> | <p>Vendu à :</p> |
| | | <p>Échelle : 1/200</p> |

Plan dressé à partir de documents de la Société Levitt and Sons France et du Bureau d'Études Soler.

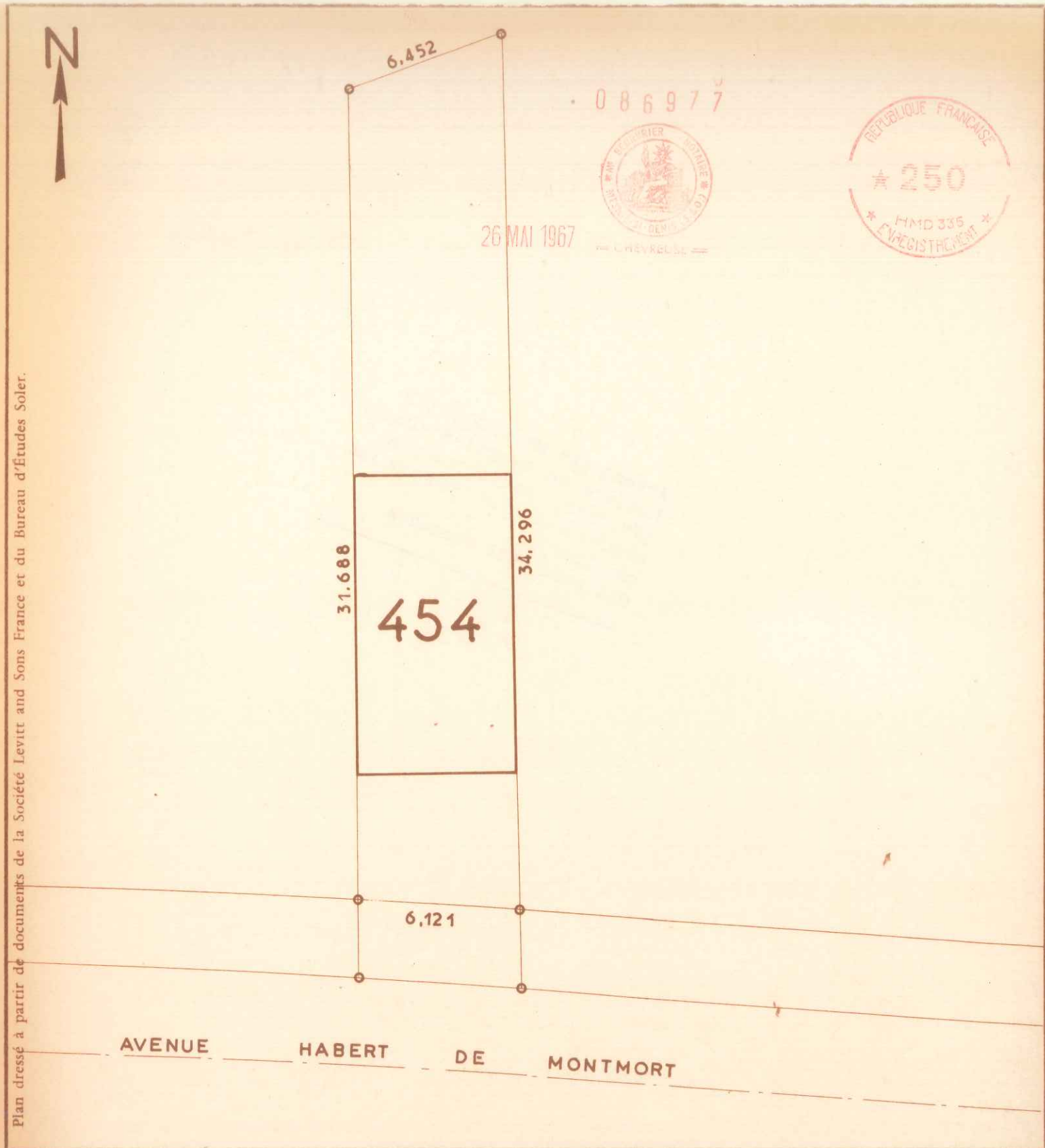

086977



26 MAI 1967



LES RÉSIDENCES
DU
CHATEAU

COMMUNE DU MESNIL-SAINT-DENIS
(Seine-et-Oise)
LIEUDIT "Henriville"

Date :

Vendu à :

CADASTRE RENOVE
LOT N° 454

SECTION : A N° 1473 1677
ADRESSE 68 Ave Habert de Montmort

SUPERFICIE 2 a 01 0 a 18

Échelle : 1/200

Plan dressé à partir de documents de la Société Levitt and Sons France et du Bureau d'Études Soler.



086978



26 MAI 1907

29,173

31,688

455

6,114

AVENUE HABERT DE MONTMORT

LES RÉSIDENCES
DU
CHATEAU

COMMUNE DU MESNIL-SAINT-DENIS
(Seine-et-Oise)
LIEUDIT "Henriville"

Date :

Vendu à :

CADASTRE RENOVE
LOT N° 455
SUPERFICIE 1a86 0a18

SECTION : A N°1472 1676
ADRESSE 70 Ave Habert de Montmort

Échelle : 1/200