



0 8 6 9 4 1

AVENUE

HABERT

DE

MONTMORT



26 MAI 1967

Plan dressé à partir de documents de la Société Levitt and Sons France et du Bureau d'Études Soler.

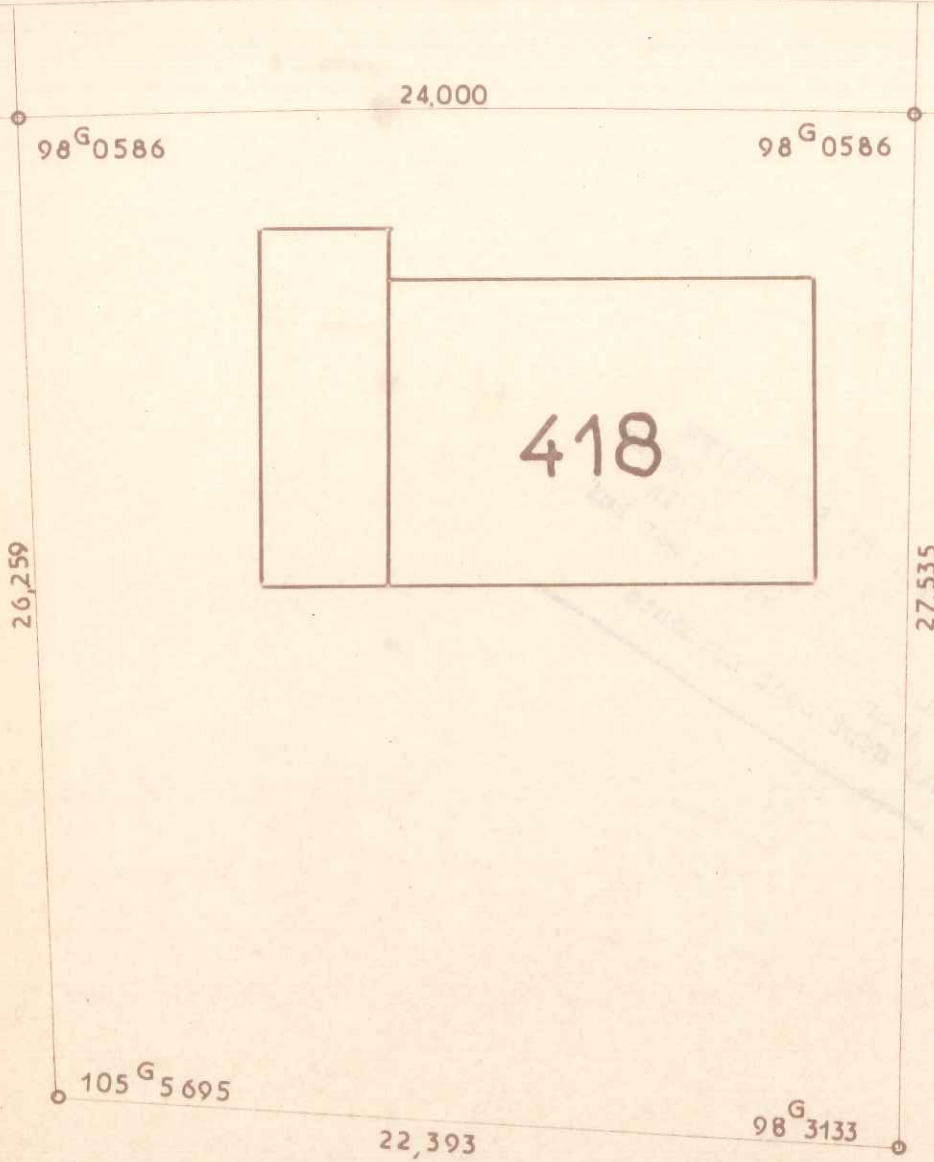

LES RÉSIDENCES
DU
CHATEAU

COMMUNE DU MESNIL-SAINT-DENIS
(Seine-et-Oise)
LIEUDIT "Henriville"

Date :

Vendu à :

CADASTRE RENOVE
LOT N° 418
SUPERFICIE 6 a 26

SECTION : A N° 1275
ADRESSE 65A^{vc} Habert de Montmort
GÉOMÈTRE-EXPERT :
A. PELLETIER à CHEVREUSE (S.-&O.)

Échelle : 1 200



086942



26 MAI 1967

CHEVREUSE

Plan dressé à partir de documents de la Société Levitt and Sons France et du Bureau d'Études Soler.

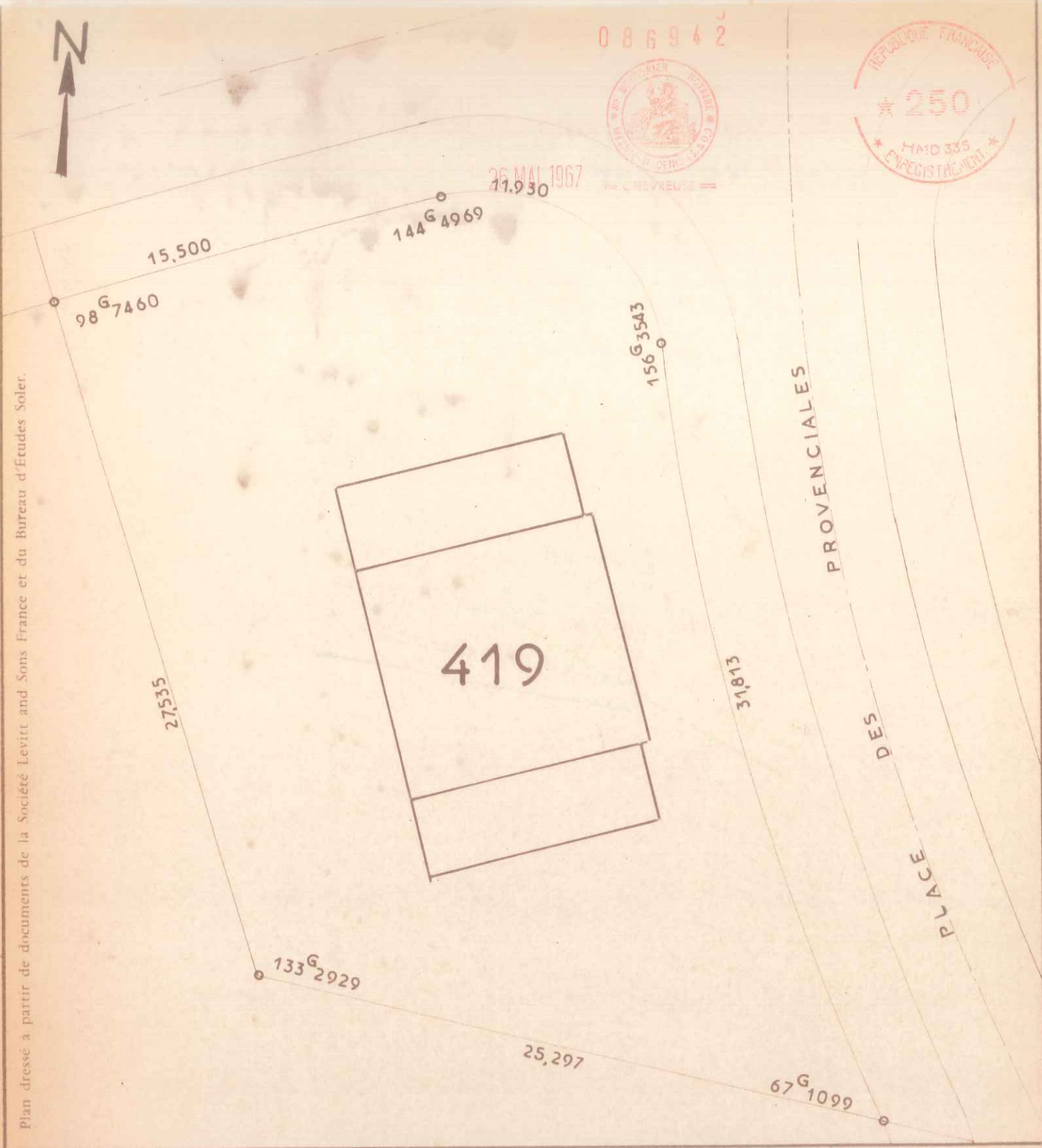

LES RÉSIDENCES
DU
CHATEAU

COMMUNE DU MESNIL-SAINT-DENIS
(Seine-et-Oise)
LIEUDIT "Henriville"

Date :

Vendu à :

CADASTRE RENOVE
LOT N° 419
SUPERFICIE 6 a 73 0 a 33

SECTION : A N° 1277 1460
ADRESSE 2Place des Provenciales
GÉOMÈTRE-EXPERT :
A. PELLETIER à CHEVREUSE (S.-&O.)

Échelle : 1 200



0 8 6 9 4 3



26 MAI 1967

== CHEVREUSE ==



Plan dressé à partir de documents de la Société Levitt and Sons France et du Bureau d'Etudes Solier.

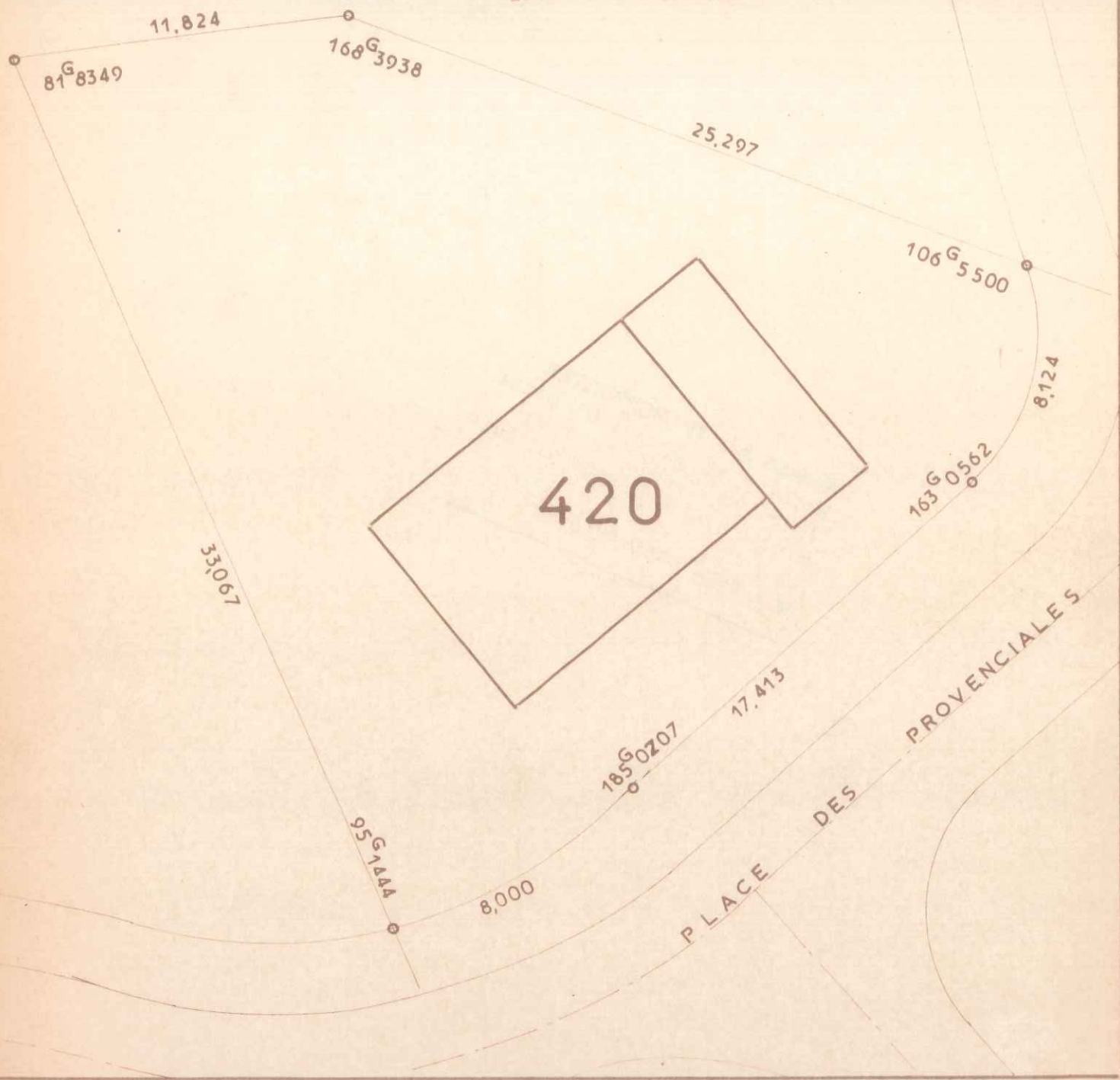

420

PLACE DES PROVENCIALES

LES RÉSIDENCES
DU
CHATEAU

COMMUNE DU MESNIL-SAINT-DENIS
(Seine et-Oise)
LIEUDIT "Henriville"

Date :

Vendu à :

CADASTRE RENOVE
LOT N° 420
SUPERFICIE 6 a 39

SECTION : A N° 1274
ADRESSE 4 Place des Provenciales
GÉOMÈTRE-EXPERT :
A. PELLETIER à CHEVREUSE (S.-&O.)

Échelle : 1 200



Plan dressé à partir de documents de la Société Levitt and Sons France et du Bureau d'Études Soler.

0 8 6 9 4 4

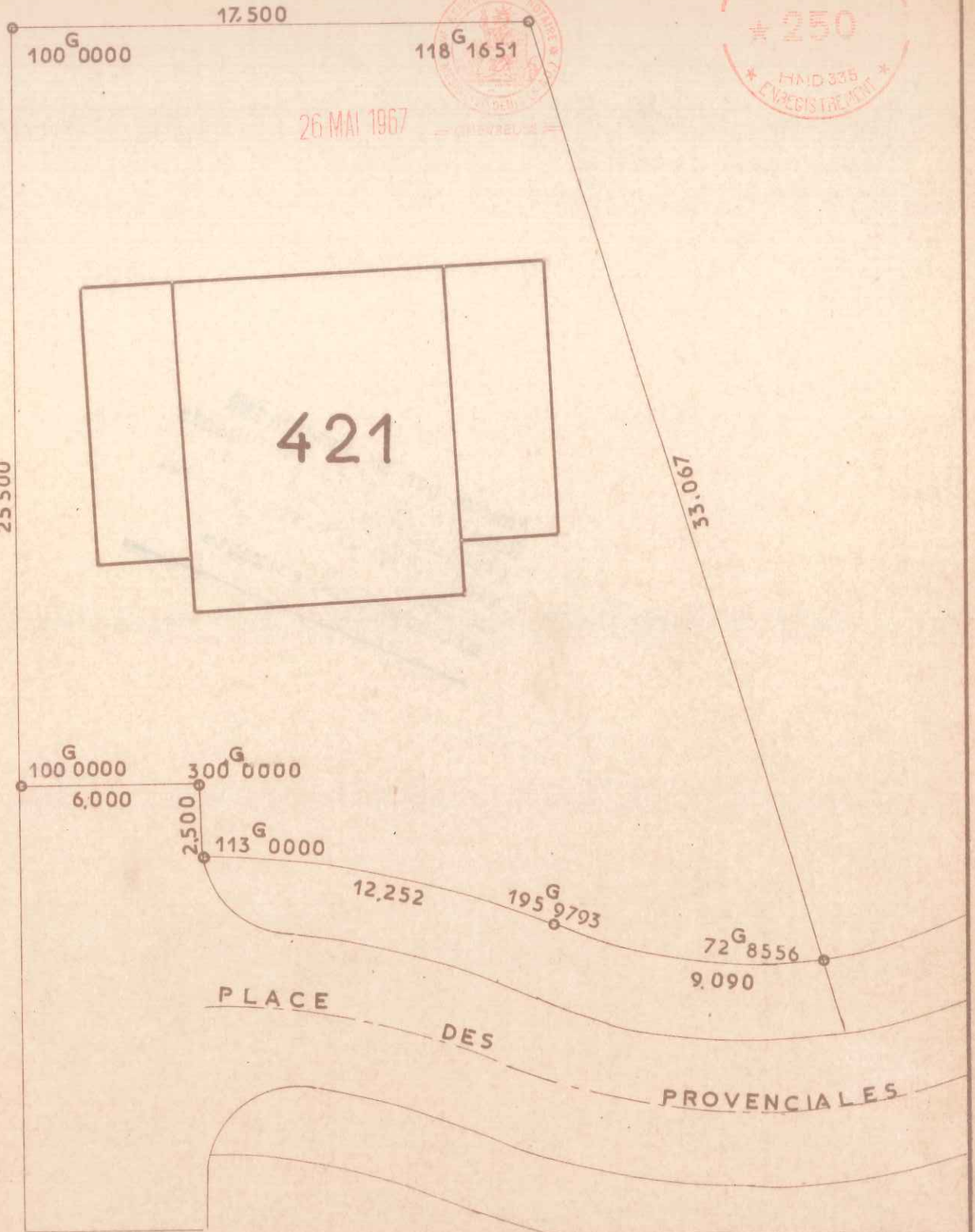

**LES RÉSIDENCES
DU
CHATEAU**

COMMUNE DU MESNIL-SAINT-DENIS
(Seine-et-Oise)
LIEUDIT "Henriville"

Date :

Vendu à :

CADASTRE RENOVE
LOT N° 421
SUPERFICIE 6 a 29

SECTION : A N° 1273
ADRESSE 6 Place des Provençales
GÉOMÈTRE-EXPERT :
A. PELLETIER à CHEVREUSE (S.-&-O.)

Échelle : 1/200



0 8 6 9 4 5



30,000 26 MAI 1967

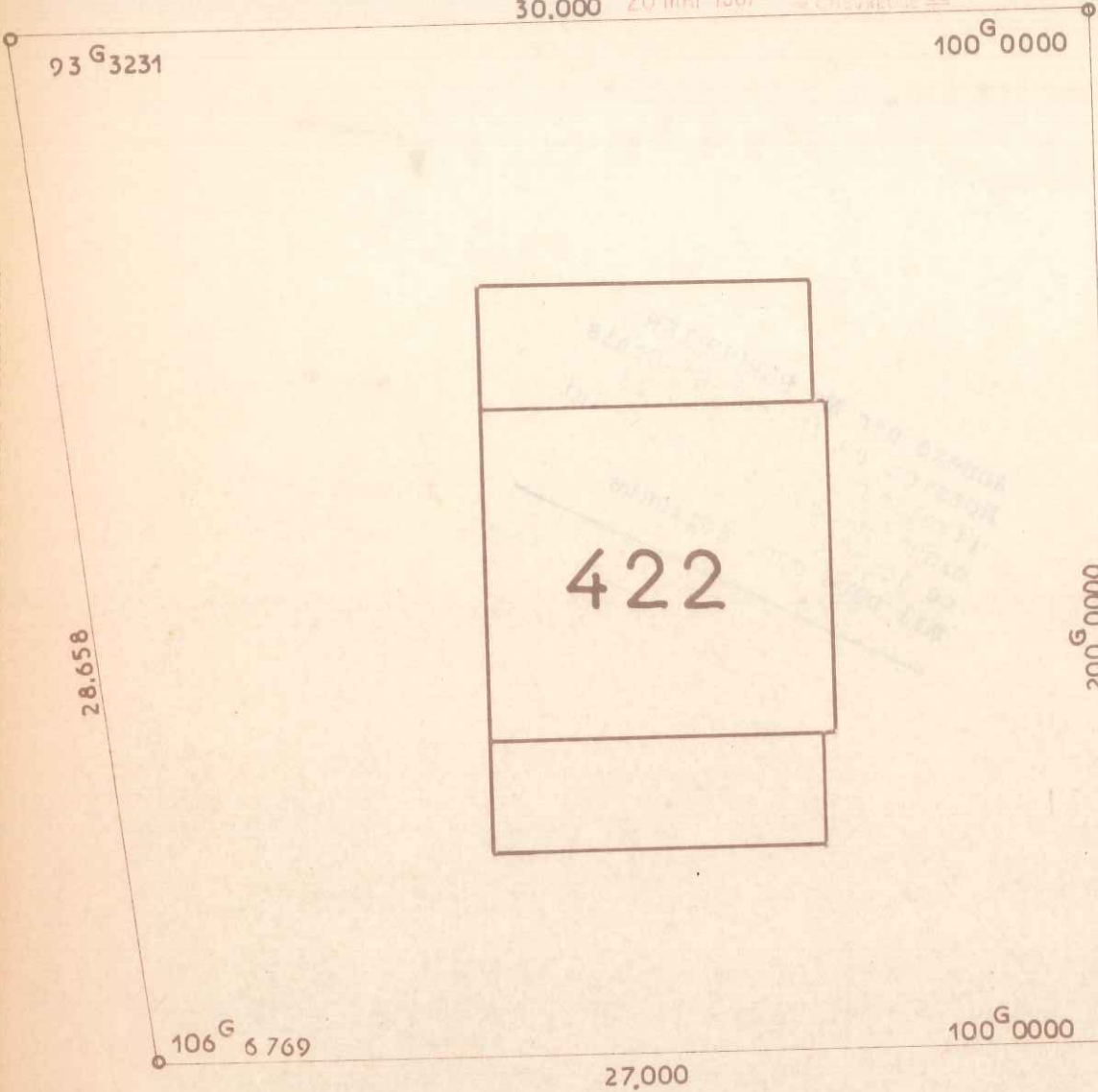

Plan dressé à partir de documents de la Société Levitt and Sons France et du Bureau d'Etudes Soler.

LES RÉSIDENCES
DU
CHATEAU

COMMUNE DU MESNIL-SAINT-DENIS
(Seine-et-Oise)
LIEUDIT " Henriville "

Date :

Vendu à :

CADASTRE RENOVE
LOT N° 4 22
SUPERFICIE 8 a 12

SECTION : A N° 1271
ADRESSE 8 Place des Provençales
GÉOMÈTRE-EXPERT :
A. PELLETIER à CHEVREUSE (S.-&O.)

Échelle : 1 200



0 8 6 9 4 6



26 MAI 1967



PLACE DES
PROVENCIALES

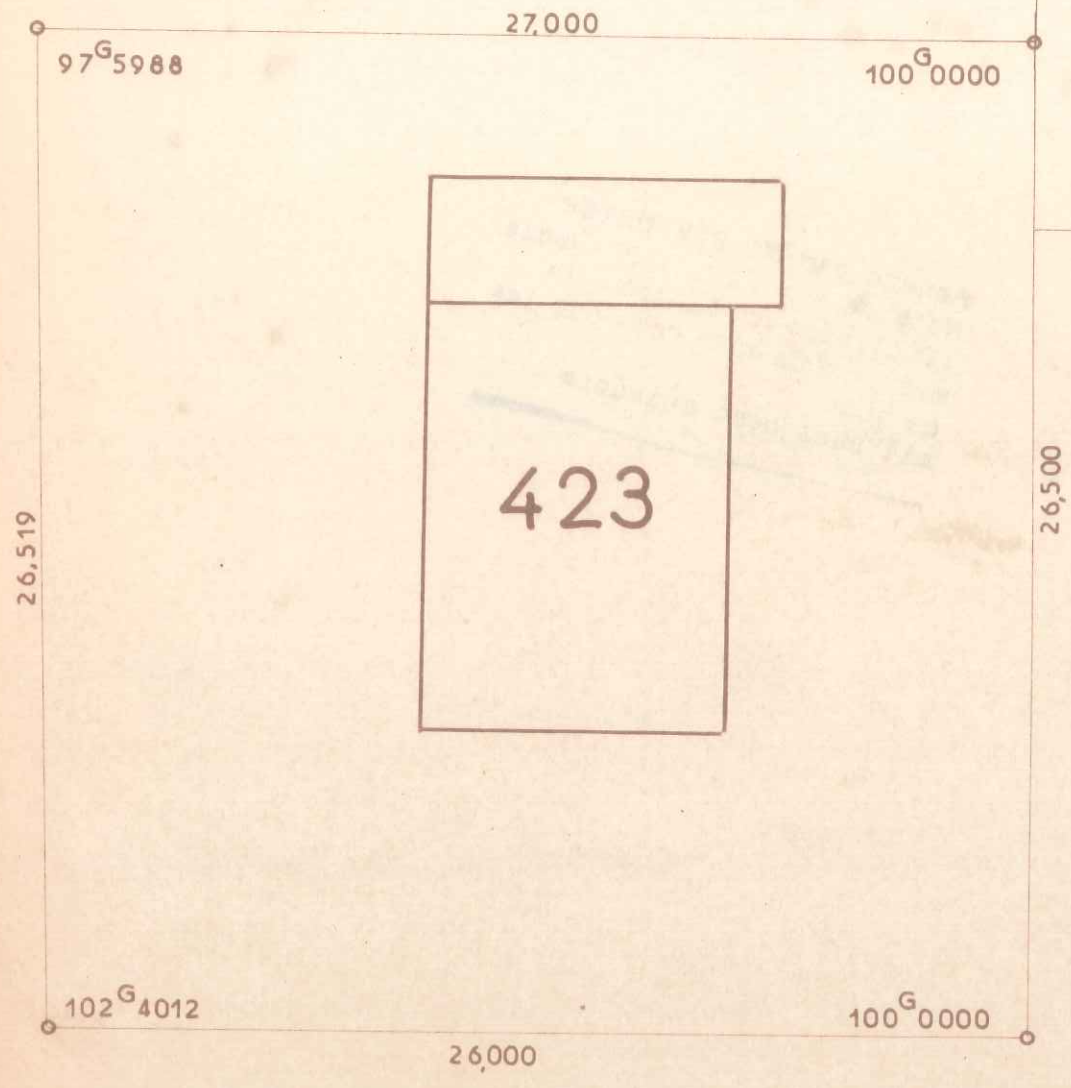

Plan dressé à partir de documents de la Société Levitt and Sons France et du Bureau d'Etudes Soler.

LES RÉSIDENCES
DU
CHATEAU

COMMUNE DU MESNIL-SAINT-DENIS
(Seine-et-Oise)
LIEUDIT " Henriville "

Date :
Vendu à :

CADASTRE RENOVE
LOT N° 4 23
SUPERFICIE 7 a 02

SECTION : A N° 1270
ADRESSE 10 Place des Provenciales
GÉOMÈTRE-EXPERT :
A. PELLETIER à CHEVREUSE (S.-&-O.)

Échelle : 1 200

Plan dressé à partir de documents de la Société Levitt and Sons France et du Bureau d'Etudes Soler.

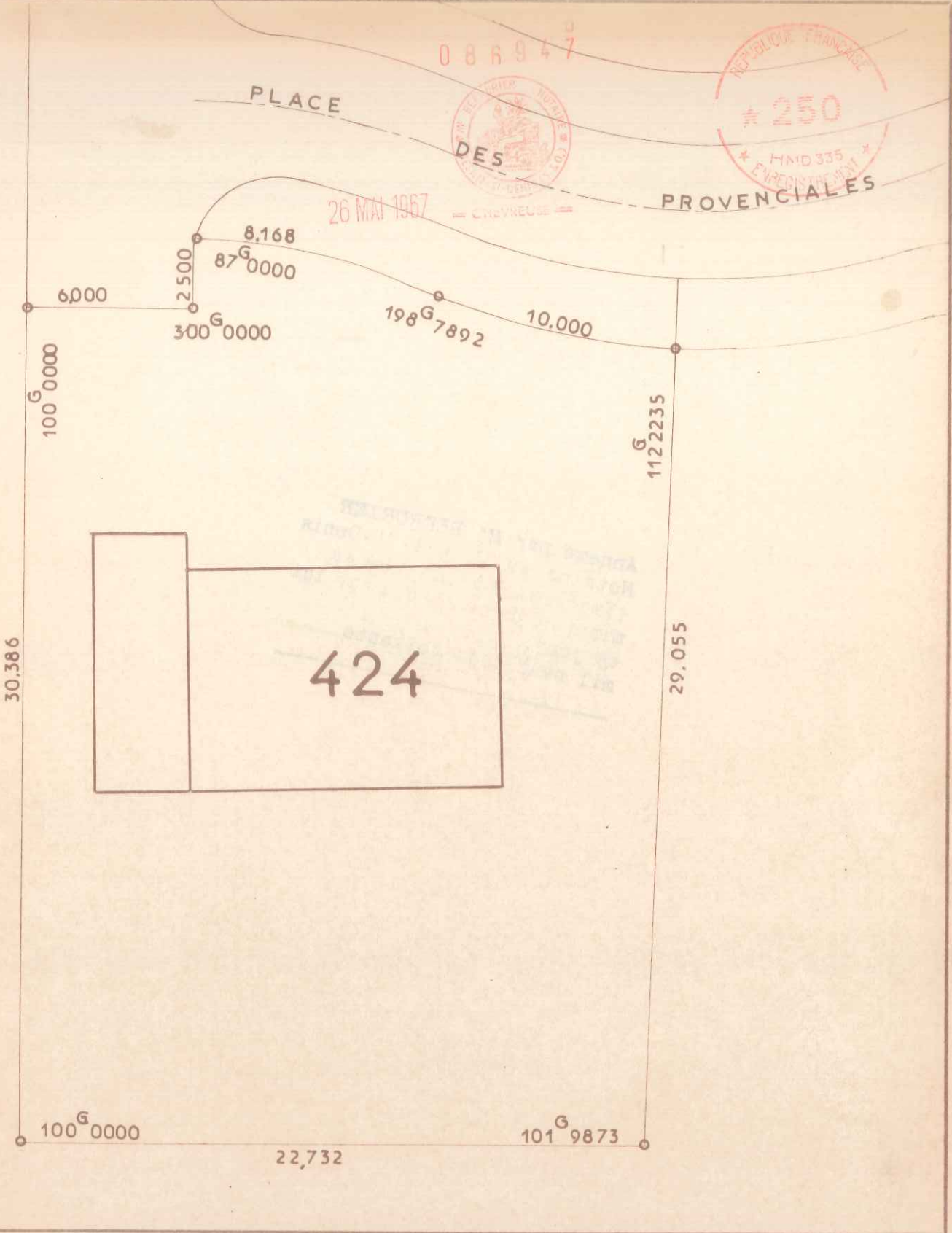

LES RÉSIDENCES DU CHATEAU	COMMUNE DU MESNIL-SAINT-DENIS (Seine-et-Oise) LIEUDIT "Henriville"	Date :
CADASTRE RENOVE LOT N° 424 SUPERFICIE 7 a 15	SECTION : A N° 1269 ADRESSE 12 Place des Provenciales GÉOMÈTRE-EXPERT : A. PELLETIER à CHEVREUSE (S.-&O.)	Vendu à : Échelle : 1 200

Plan dressé à partir de documents de la Société Levitt and Sons France et du Bureau d'Etudes Soler.



086948



26 MAI 1967

PLACE
DES
PROVENCIALES

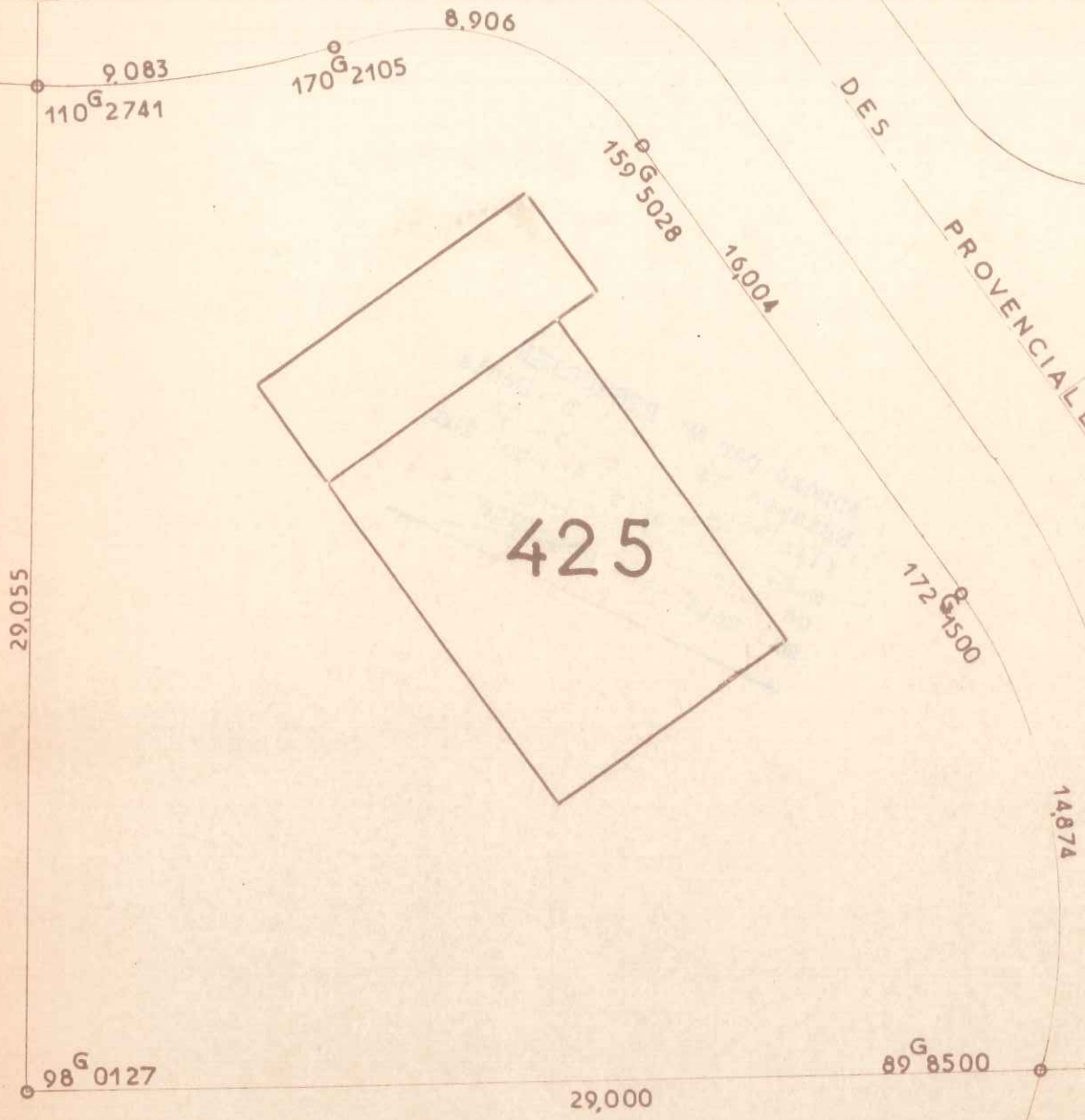

425

LES RÉSIDENCES
DU
CHATEAU

COMMUNE DU MESNIL-SAINT-DENIS
(Seine-et-Oise)
LIEUDIT "Henriville"

Date :

Vendu à :

CADASTRE RENOVE
LOT N° 425
SUPERFICIE 7 a 30

SECTION : A N° 1268
ADRESSE 14 Place des Provenciales
GÉOMETRE-EXPERT :
A. PELLETIER à CHEVREUSE (S. & O.)

Échelle : 1 200



0,86949



26 MAI 1967

= CHEVREUSE =

Plan dressé à partir de documents de la Société Levitt and Sons France et du Bureau d'Etudes Solier.

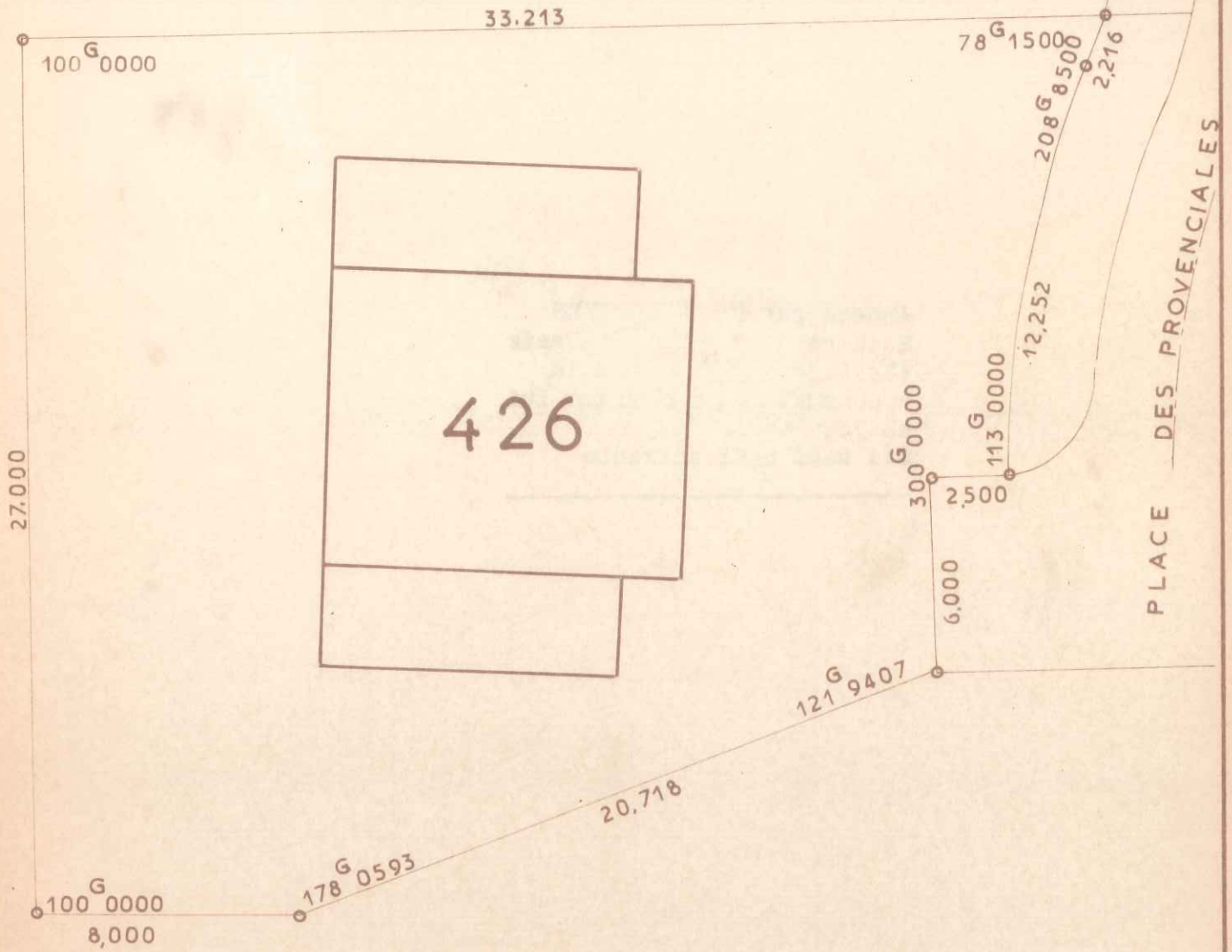

LES RÉSIDENCES
DU
CHATEAU

COMMUNE DU MESNIL-SAINT-DENIS
(Seine-et-Oise)
LIEUDIT "Henriville"

Date :

Vendu à :

CADASTRE RENOVE
LOT N° 426
SUPERFICIE 7 a 25

SECTION : A N° 1265
ADRESSE 16 Places Provinciales
GÉOMÈTRE-EXPERT :
A. PELLETIER à CHEVREUSE (S. & O.)

Echelle : 1 200

086950



26 MAI 1967

CHEVREUSE

PLACE DES
PROVENCIALES

7 500

100^G 0000

178^G 0593

20718

121^G 9407

23 000

427

30 000

100^G 0000

27,000

100^G 0000

LES RÉSIDENCES
DU
CHATEAU

COMMUNE DU MESNIL-SAINT-DENIS

(Seine-et-Oise)

LIEUDIT " Henriville "

Date :

Vendu à :

CADASTRE RENOVE
LOT N° 427
SUPERFICIE 7 a 42

SECTION : A N° 1262
ADRESSE 18 Place des Provenciales
GÉOMÈTRE-EXPERT :
A. PELLETIER à CHEVREUSE (S.-&O.)

Echelle : 1 200

Plan dressé à partir de documents de la Société Levitt and Sons France et du Bureau d'Etudes Soler.



0 8 6 9 5 1



26 MAI 1967



PLACE DES
PROVENCIALES

7.500

100^G0000

179^G1303

21.929

120^G8698

30.000

428

22.939

100^G0000

28,261

100^G0000

Plan dressé à partir de documents de la Société Levitt and Sons France et du Bureau d'Études Soler.

LES RÉSIDENCES
DU
CHATEAU

COMMUNE DU MESNIL-SAINT-DENIS
(Seine-et-Oise)
LIEUDIT " Henriville "

Date :

Vendu à :

CADASTRE RENOVÉ
LOT N° 428
SUPERFICIE 7 a 75

SECTION : A N° 1263
ADRESSE 19 Place des Provenciales
GÉOMÈTRE EXPERT :
A. PELLETIER à CHEVREUSE (S.-&O.)

Échelle : 1 200

Plan dressé à partir de documents de la Société Levitt and Sons France et du Bureau d'Etudes Soler.

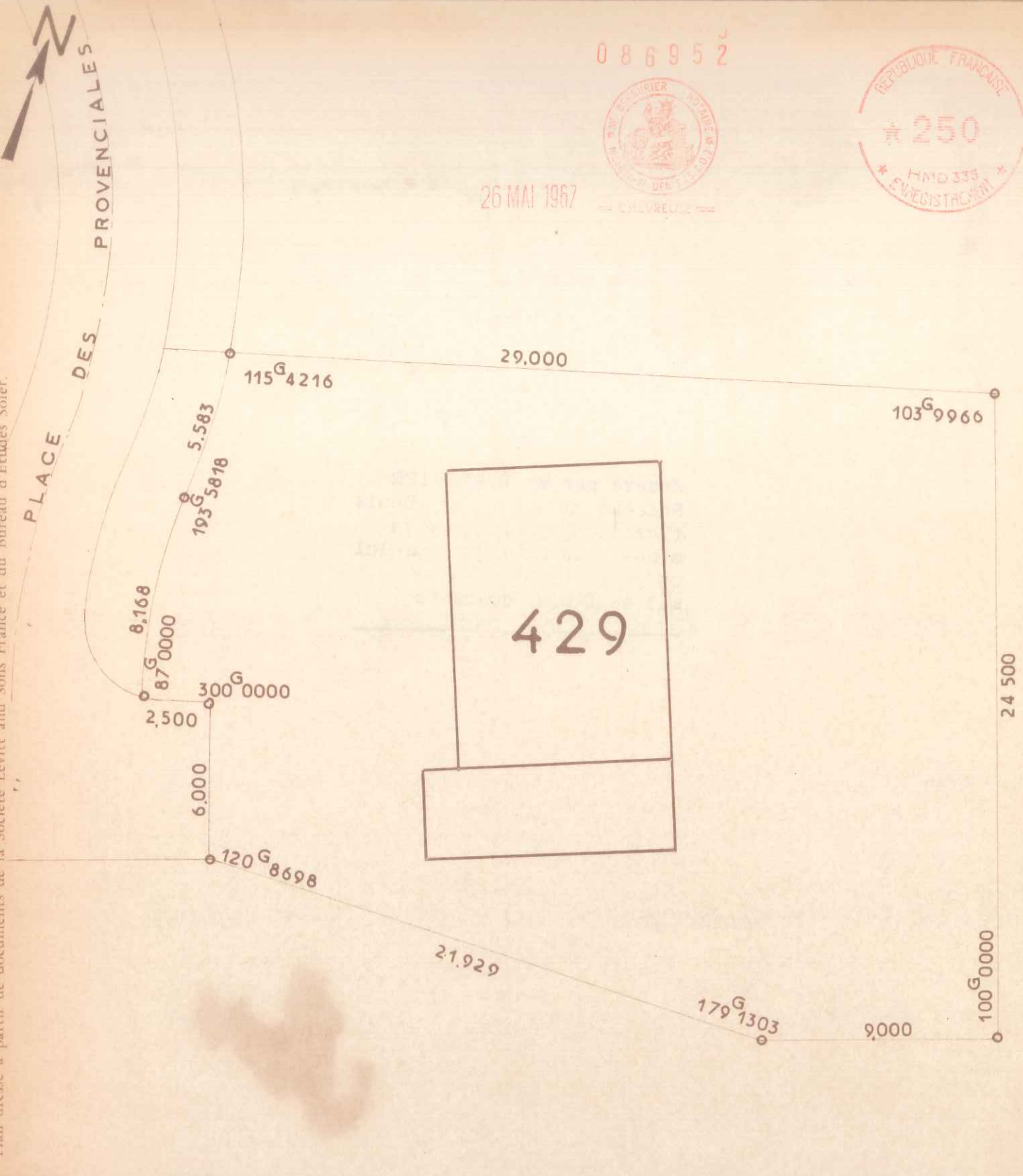

086952



26 MAI 1967



LES RÉSIDENCES
DU
CHATEAU

COMMUNE DU MESNIL-SAINT-DENIS
(Seine-et-Oise)
LIEUDIT "Henriville"

Date :
Vendu à :

CADASTRE RENOVE
LOT N° 429
SUPERFICIE 6 a 99

SECTION : A N° 1264
ADRESSE 17 Place des Provenciales
GÉOMÈTRE-EXPERT :
A. PELLETIER à CHEVREUSE (S.-&O.)

Echelle : 1 200

Plan dressé à partir de documents de la Société Levitt and Sons France et du Bureau d'Etudes Soler.



PLACE DES PROVENCIALES

26 MAI 1967

086953



8,206

175 G 4185

13,500

107 G 0756

159 G 5025

16,004

184 G 8515

8,090

78 G 2633

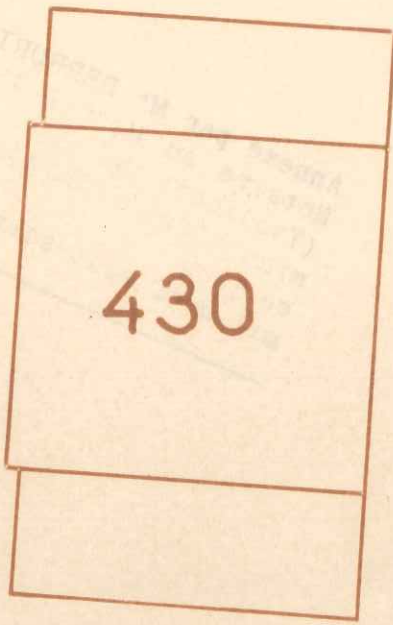

23,500

94 G 8886

34,482

LES RÉSIDENCES
DU
CHATEAU

COMMUNE DU MESNIL-SAINT-DENIS
(Seine-et-Oise)
LIEUDIT "Henriville"

Date :
Vendu à :

CADASTRE RENOVE
LOT N° 430
SUPERFICIE 6 a 50

SECTION : A N° 1285
ADRESSE 15 Place des Provenciales
GÉOMÈTRE-EXPERT :
A. PELLETIER à CHEVREUSE (S.-&O.)

Échelle : 1/200

Plan dressé à partir de documents de la Société Levitt and Sons France et du Bureau d'Etudes Soler.



PLACE DES PROVENCIALES

086954



26 MAI 1967

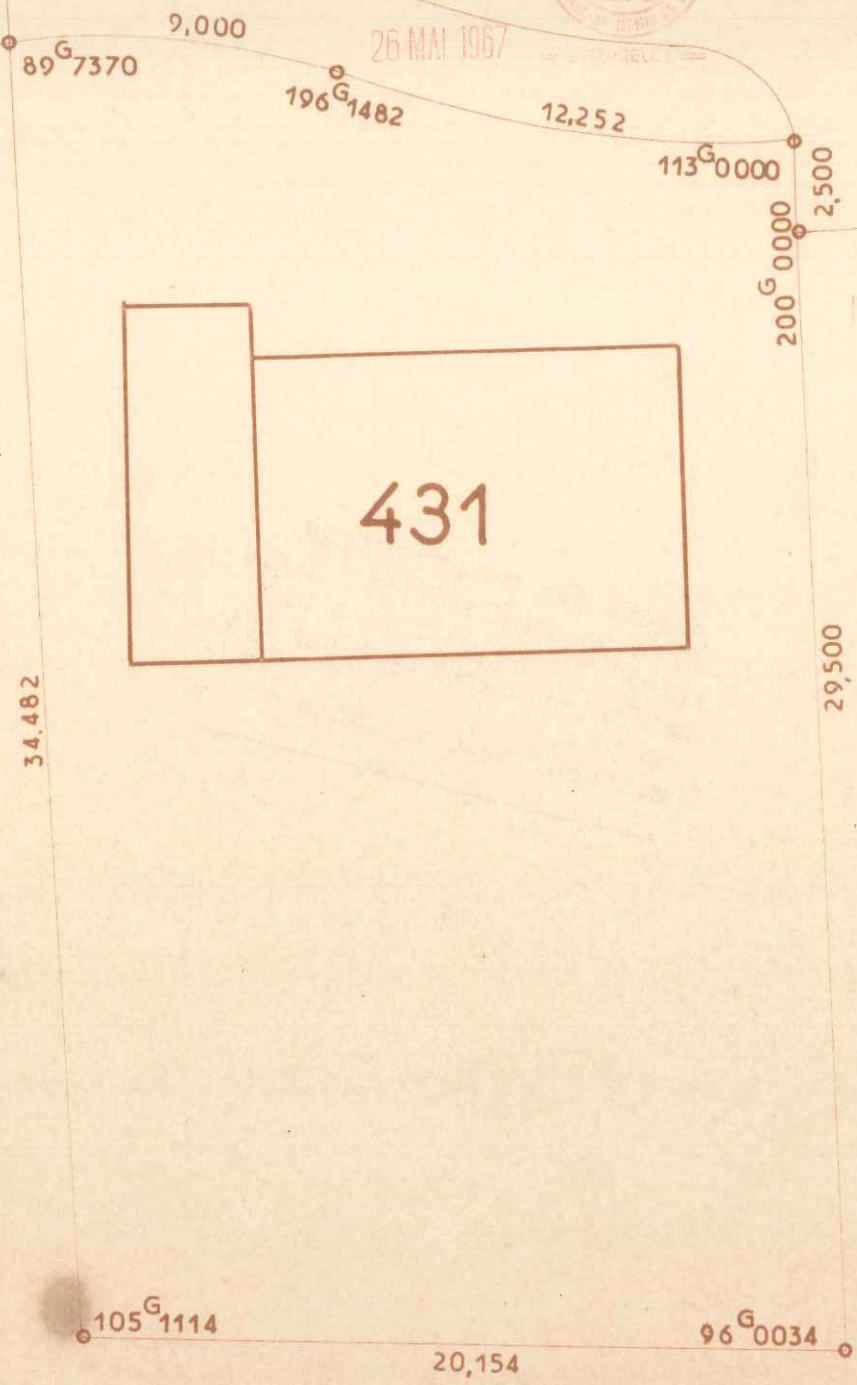

LES RÉSIDENCES
DU
CHATEAU

COMMUNE DU MESNIL-SAINT-DENIS
(Seine-et-Oise)
LIEUDIT "Henriville"

Date :
Vendu à :

CADASTRE RENOVE
LOT N° 431
SUPERFICIE 6 a 80

SECTION : A N° 1284
ADRESSE 13 Place des Provenciales
GÉOMÈTRE-EXPERT :
A. PELLETIER à CHEVREUSE (S.-&O.)

Échelle : 1/200

Plan dressé à partir de documents de la Société Levitt and Sons France et du Bureau d'Etudes Soler.

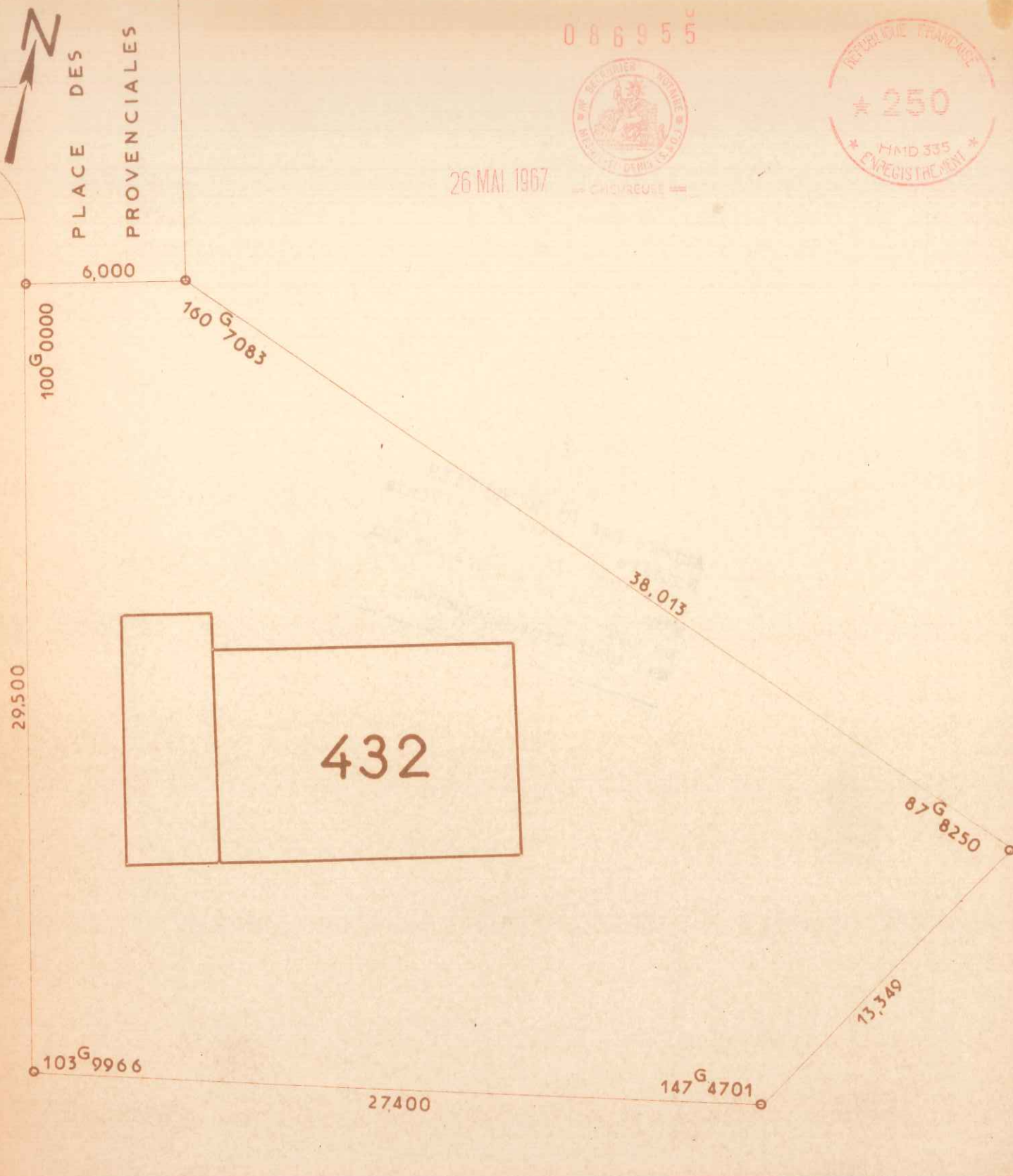

086955



26 MAI 1967

CHEVREUSE



LES RÉSIDENCES
DU
CHATEAU

COMMUNE DU MESNIL-SAINT-DENIS
(Seine-et-Oise)
LIEUDIT "Henriville"

Date :

Vendu à :

CADASTRE RENOVE
LOT N° 432
SUPERFICIE 7 a 46

SECTION : A N° 12 83
ADRESSE 11 Place des Provenciales
GÉOMÈTRE-EXPERT :
A. PELLETIER à CHEVREUSE (S.-&O.)

Échelle : 1 200



086956



26 MAI 1967
31.000

— CHEVREUSE —

Plan dressé à partir de documents de la Société Levitt and Sons France et du Bureau d'Etudes Soler.

PLACE
DES
PROVENCIALES

12,500

100 G 0000

100 G 0000

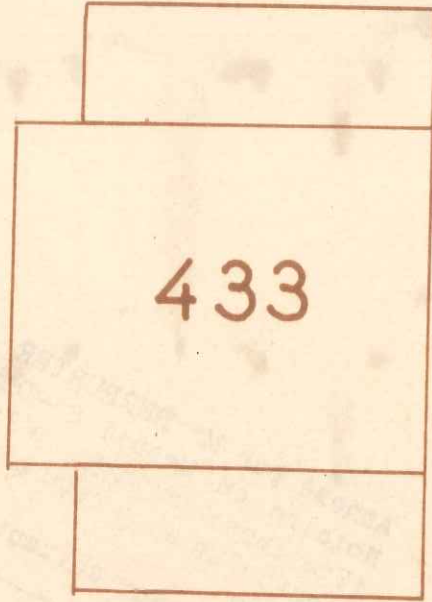

139 G 2917

38,013

34,500

60 G 7083

LES RÉSIDENCES
DU
CHATEAU

COMMUNE DU MESNIL-SAINT-DENIS
(Seine-et-Oise)
LIEUDIT "Henriville"

Date :

Vendu à :

CADASTRE RENOVE
LOT N° 433
SUPERFICIE 6 a 57 0a72

SECTION : A N° 1282 1453
ADRESSE 9 Place des Provenciales
GÉOMÈTRE-EXPERT :
A. PELLETIER à CHEVREUSE (S.-&O.)

Echelle : 1/200

Plan dressé à partir de documents de la Société Levitt and Sons France et du Bureau d'Etudes Soler.

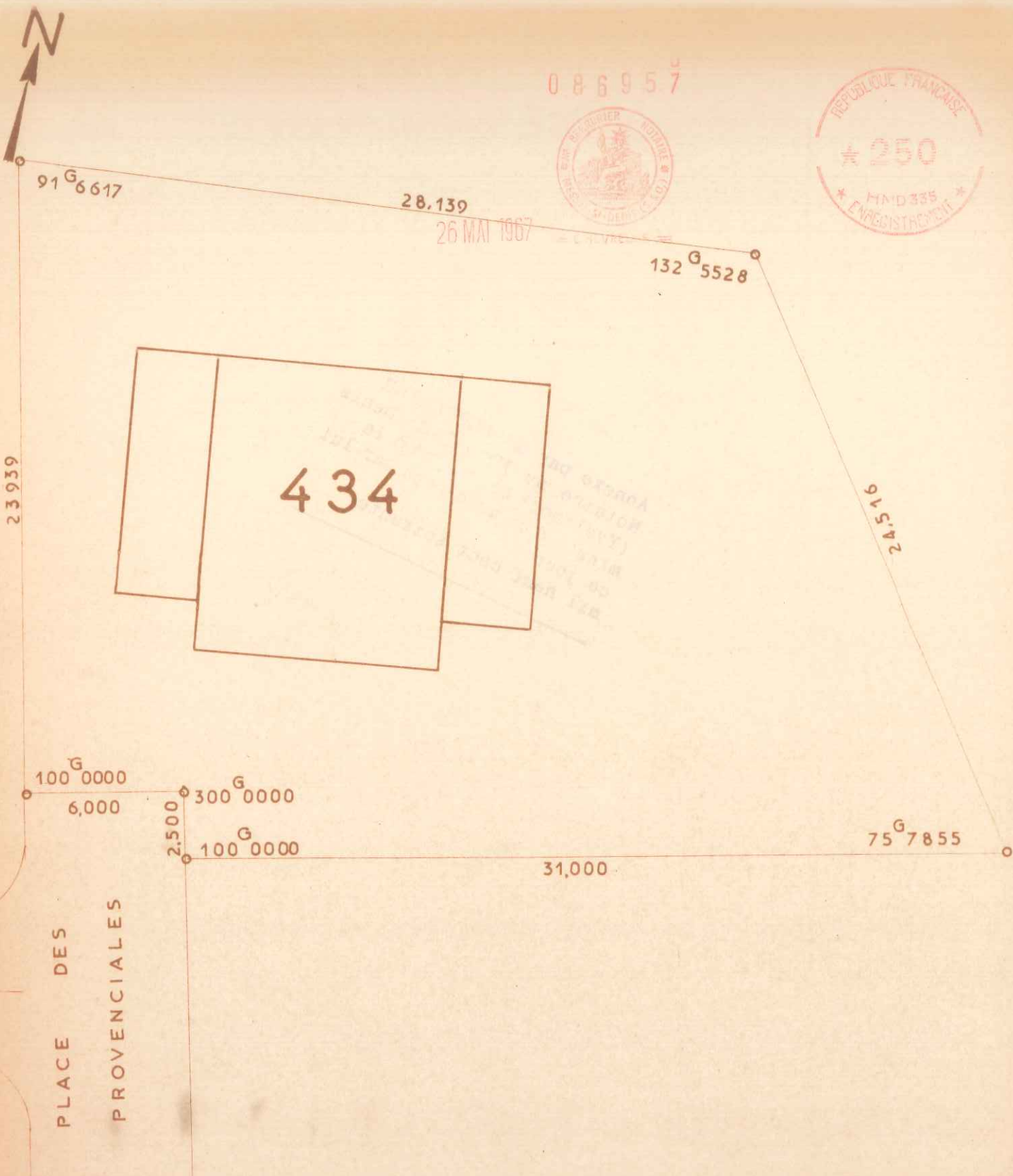

LES RÉSIDENCES
DU
CHATEAU

COMMUNE DU MESNIL-SAINT-DENIS
(Seine-et-Oise)
LIEUDIT "Henriville"

Date :

Vendu à :

CADASTRE RENOVE
LOT N° 434
SUPERFICIE 0 a 68 7 a 07

SECTION : A N° 1281 1454
ADRESSE 7 Place des Provenciales
GÉOMÈTRE-EXPERT :
A. PELLETIER à CHEVREUSE (S. & O.)

Échelle : 1/200

Plan dressé à partir de documents de la Société Levitt and Sons France et du Bureau d'Études Soler.

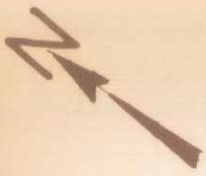

086958
23.939



26 MAI 1967

— CHEVREUSE —

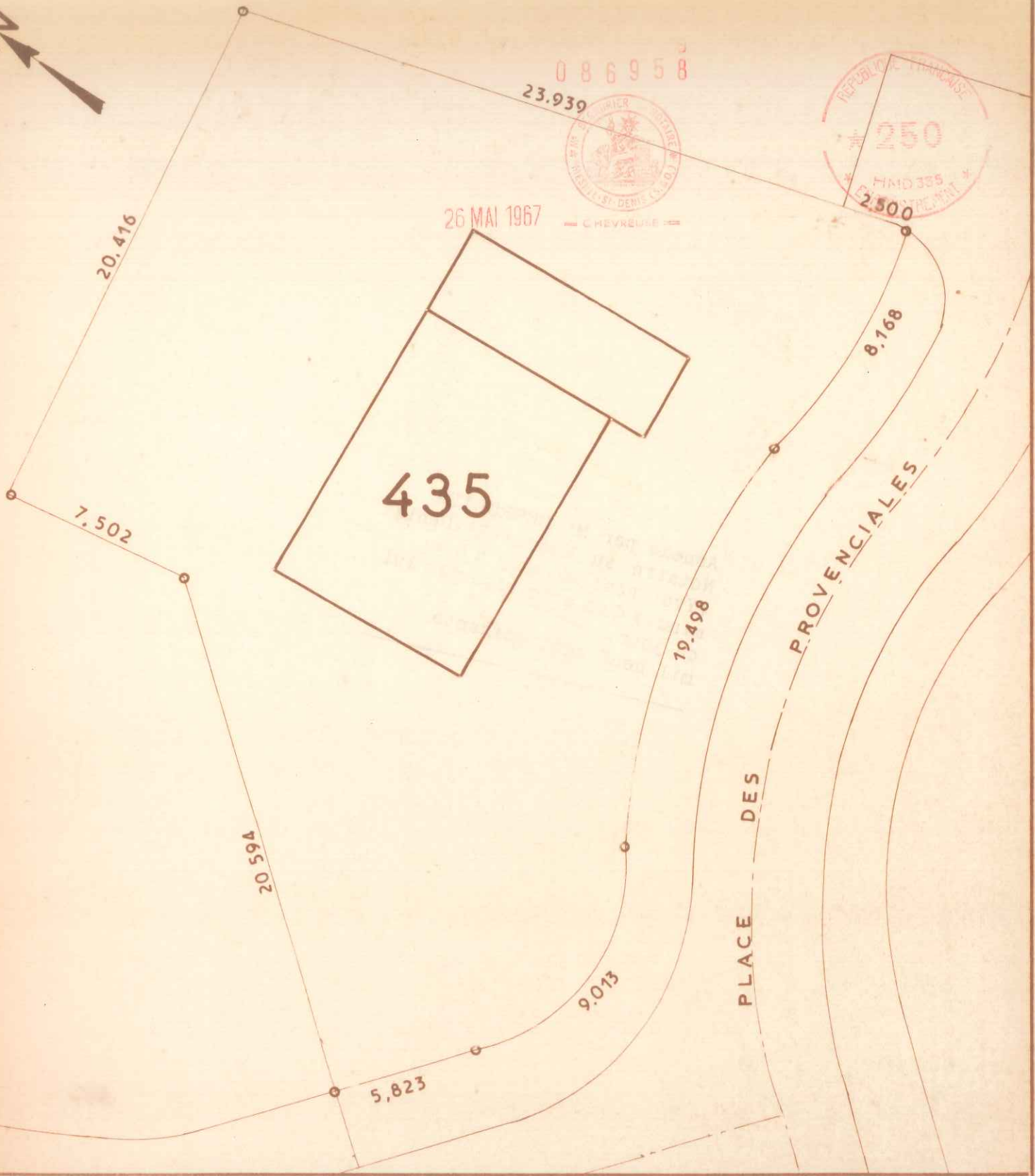

**LES RÉSIDENCES
DU
CHATEAU**

COMMUNE DU MESNIL-SAINT-DENIS
(Seine-et-Oise)
LIEUDIT "Henriville"

Date :

Vendu à :

CADASTRE RENOVE
LOT N° 435
SUPERFICIE 6 a 12 1 a 20

SECTION : A N° 1280 A 1457
ADRESSE 5 Place des Provençales
GÉOMÈTRE-EXPERT :
M CASNAVE à CHEVREUSE (S.-&O.)

Échelle : 1 200

Plan dressé à partir de documents de la Société Levitt and Sons France et du Bureau d'Etudes Soler.

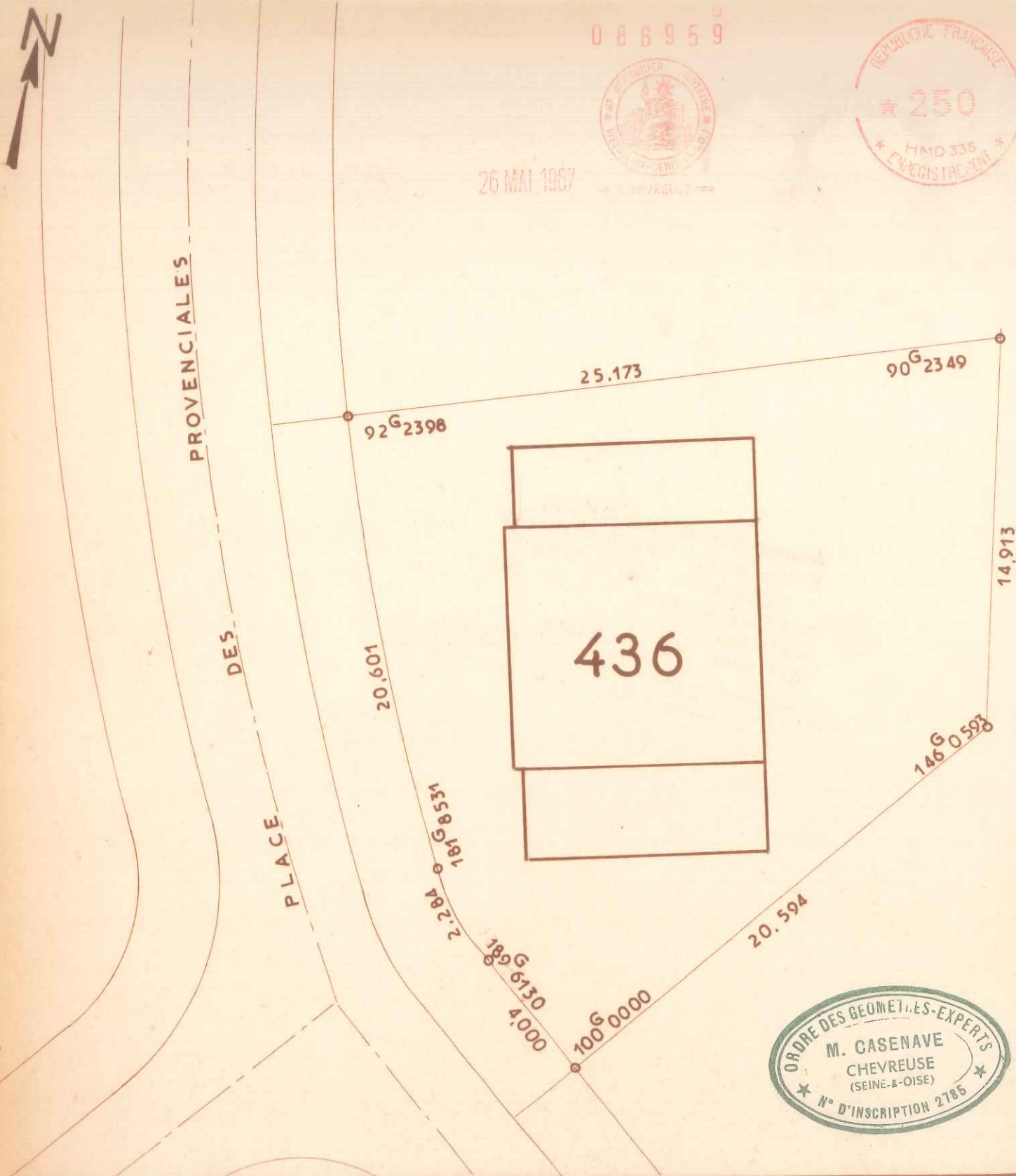

LES RÉSIDENCES DU CHATEAU	COMMUNE DU MESNIL-SAINT-DENIS (Seine-et-Oise) LIEUDIT "Henriville"	Date :
CADASTRE RENOVE LOT N° 436 SUPERFICIE 3 a 72 0 a 72	SECTION : A N°1279 A1458 ADRESSE 3 Place des Provenciales GÉOMÈTRE-EXPERT : M CASENAVE à CHEVREUSE (S.-&-O.)	Vendu à : Échelle : 1/200