

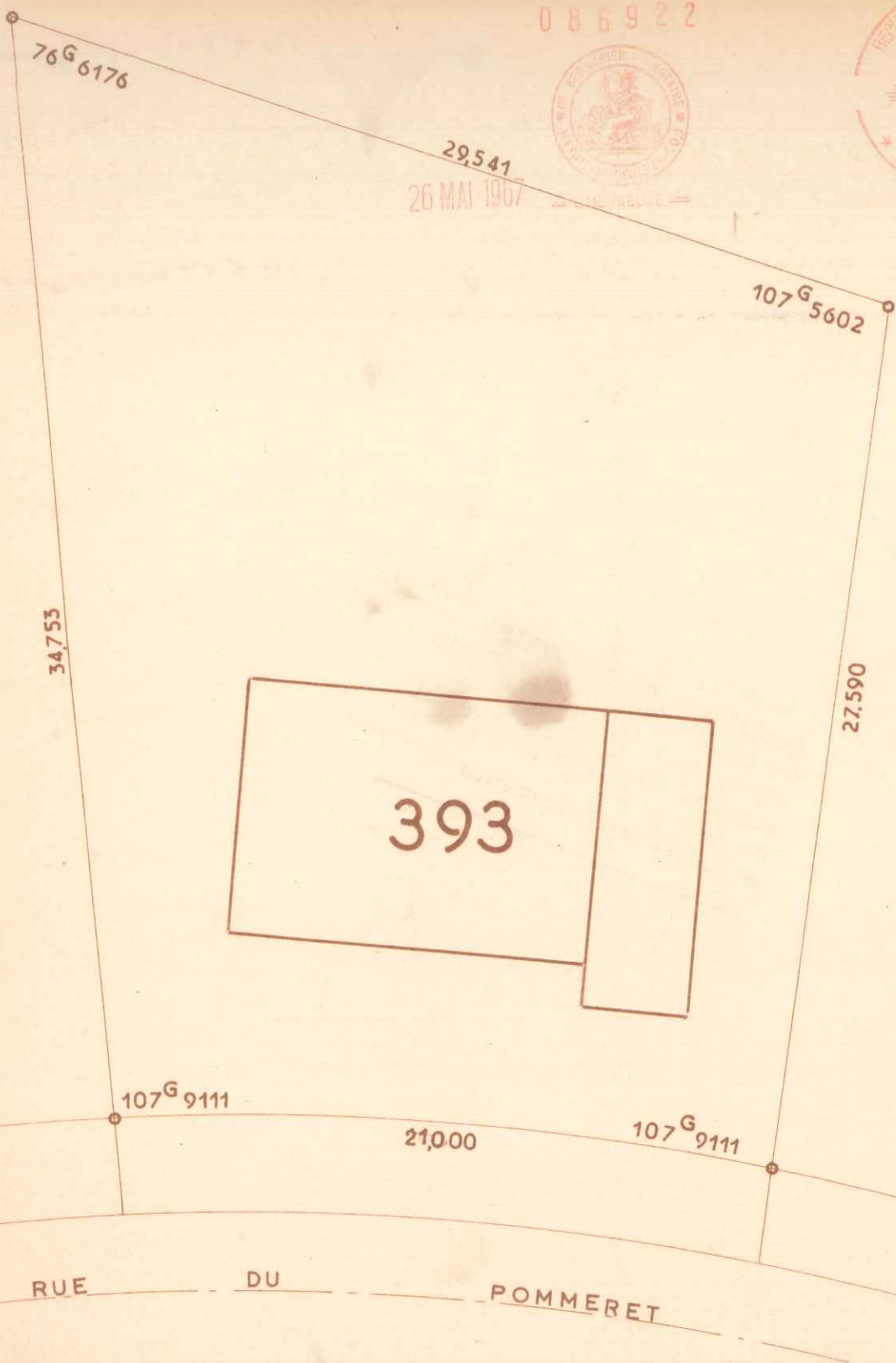

086922



29,541
26 MAI 1907



Plan dressé à partir de documents de la Société Levitt and Sons France et du Bureau d'Etudes Soler.

**LES RÉSIDENCES
DU
CHATEAU**

COMMUNE DU MESNIL-SAINT-DENIS
(Seine-et-Oise)
LIEUDIT "Henriville"

Date :

Vendu à :

CADASTRE RENOVE
LOT N° 393
SUPERFICIE 7 a 57

SECTION : A N° 1105
ADRESSE 16 Rue du Pommeret
GÉOMÈTRE-EXPERT :
A. PELLETIER à CHEVRHUSE (S.-&-O.)

Echelle : 1 200



0 8 6 9 2 3



26 MAI 1957



Plan dressé à partir de documents de la Société Levitt and Sons France et du Bureau d'Études Soler.

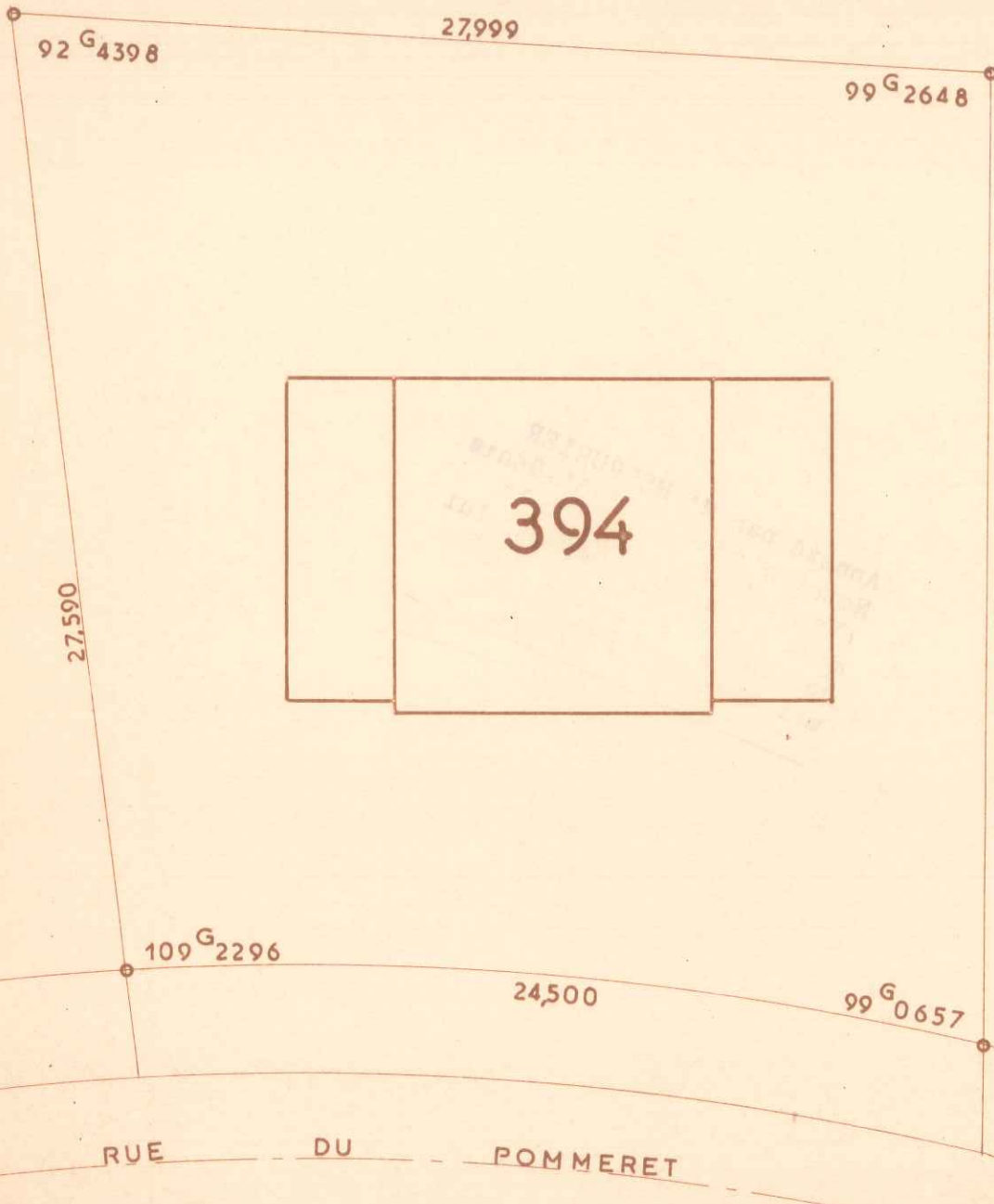

LES RÉSIDENCES
DU
CHATEAU

COMMUNE DU MESNIL-SAINT-DENIS
(Seine-et-Oise)
LIEUDIT "Henriville"

Date :

Vendu à :

CADASTRE RENOVE
LOT N° 394
SUPERFICIE 7 a 11

SECTION : A N° 1104
ADRESSE 14 Rue du Pommeret
GÉOMÈTRE-EXPERT :
A. PELLETIER à CHEVREUSE (S.-&O.)

Échelle : 1 200



086924

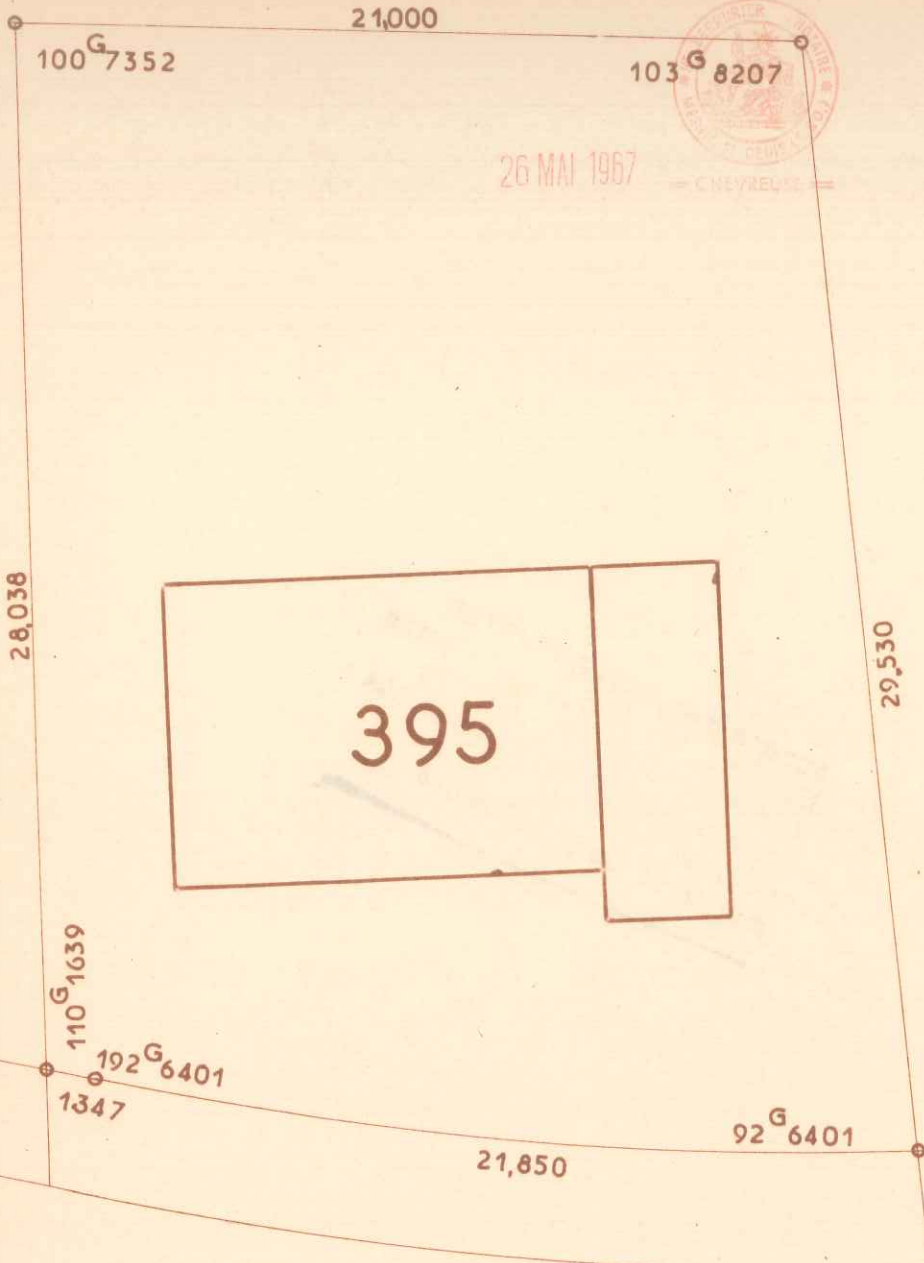

26 MAI 1967

CHEVREUSE

Plan dressé à partir de documents de la Société Levitt and Sons France et du Bureau d'études Soler.

LES RÉSIDENCES
DU
CHATEAU

COMMUNE DU MESNIL-SAINT-DENIS
(Seine-et-Oise)
LIEUDIT " Henriville "

Date :

Vendu à :

CADASTRE RENOVE
LOT N° 395
SUPERFICIE 6 a 44

SECTION : A N° 1103
ADRESSE 12 Rue du Pommeret
GÉOMÈTRE-EXPERT :
A. PELLETIER à CHEVREUSE (S.-&O.)

Échelle : 1 200



Plan dressé à partir de documents de la Société Levitt and Sons France et du Bureau d'Études Soler.

086925



26 MAI 1967

299^G 5188

0818

21^G 9858

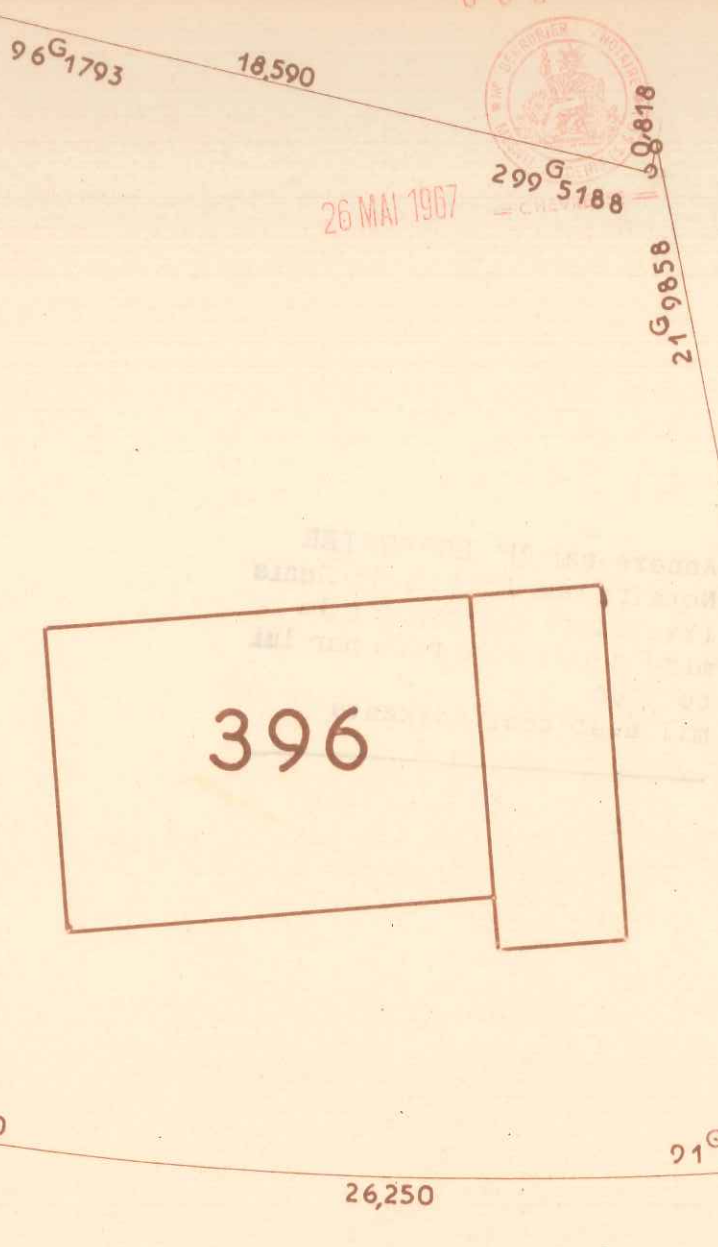

29,530

396

26,629

91^G 1580

26,250

21^G 1580

RUE DU POMMERET

LES RÉSIDENCES
DU
CHATEAU

COMMUNE DU MESNIL-SAINT-DENIS
(Seine-et-Oise)
LIEUDIT "Henriville"

Date :

Vendu à :

CADASTRE RENOVE
LOT N° 396
SUPERFICIE 6 a 28

SECTION : A N° 1102
ADRESSE 10 Rue du Pommeret
GÉOMÈTRE-EXPERT :
A. PELLETIER à CHEVREUSE (S.-&O.)

Échelle : 1 200



Plan dressé à partir de documents de la Société Levitt and Sons France et du Bureau d'Etudes Solier.

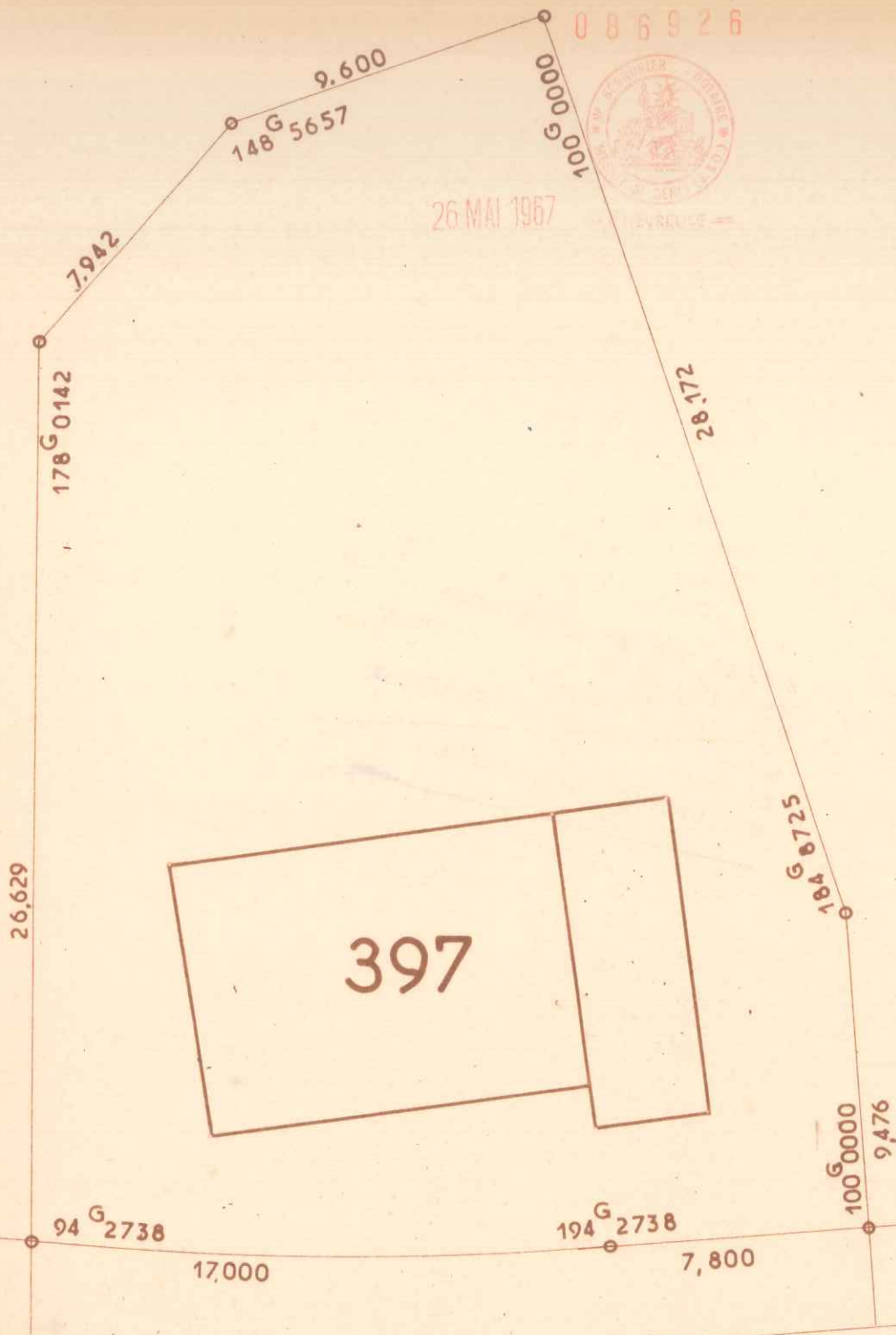

RUE DU POMMERET

LES RÉSIDENCES
DU
CHATEAU

COMMUNE DU MESNIL-SAINT-DENIS
(Seine-et-Oise)
LIEUDIT " Henriville "

Date :

Vendu à :

CADASTRE RENOVE
LOT N° 397
SUPERFICIE 6 a 72

SECTION : A N° 1101
ADRESSE 8 Rue du Pommeret
GÉOMÈTRE-EXPERT :
A. PELLETIER à CHEVREUSE (S.-&O.)

Échelle : 1 200



26 MAI 1967

086926

Plan dressé à partir de documents de la Société Levitt and Sons France et du Bureau d'Etudes Soler.

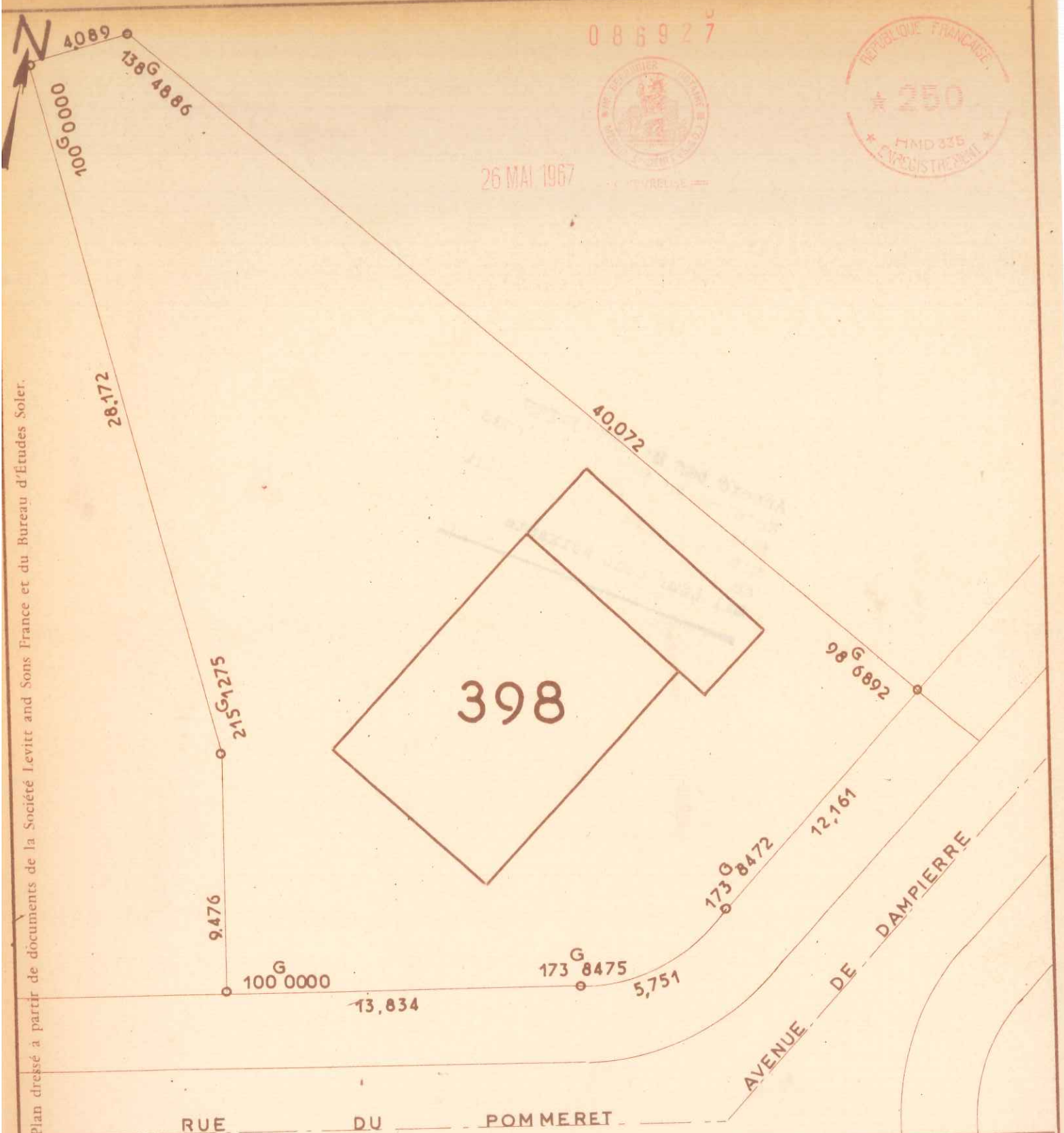

086927



26 MAI 1967



398

RUE DU POMMERET

AVENUE DE DAMPIERRE

LES RÉSIDENCES
DU
CHATEAU

COMMUNE DU MESNIL-SAINT-DENIS
(Seine-et-Oise)
LIEUDIT "Henriville"

Date :

Vendu à :

CADASTRE RENOVE
LOT N° 398
SUPERFICIE 6 a 68.

SECTION : A N° 1100
ADRESSE 1 Ave de Dampierre
GÉOMÈTRE-EXPERT :
A. PELLETIER à CHEVREUSE (S.-& O.)

Échelle : 1/200



0 8 6 9 2 8



26 MAI 1967

= CHEVREUSE =

RUE DU POMMERET

Plan dressé à partir de documents de la Société Levitt and Sons France et du Bureau d'Etudes Soler.

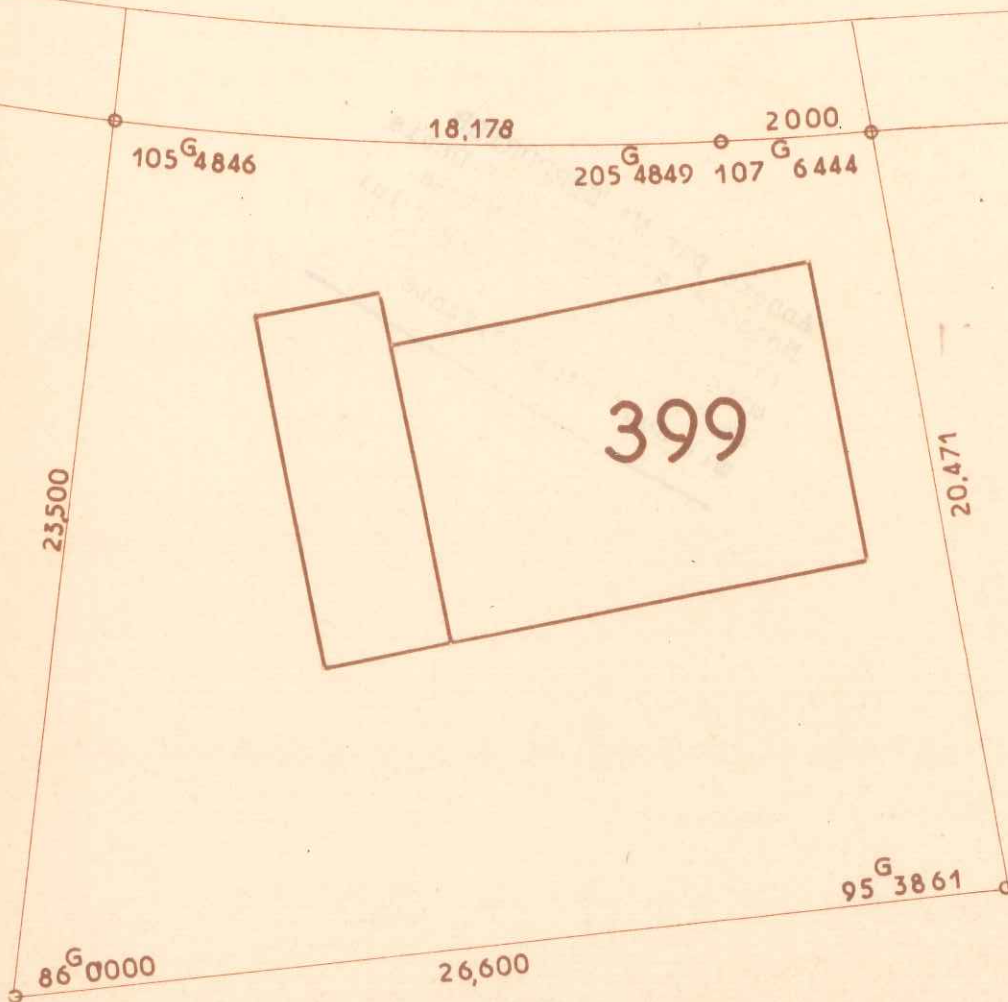

LES RÉSIDENCES
DU
CHATEAU

COMMUNE DU MESNIL-SAINT-DENIS
(Seine-et-Oise)
LIEUDIT "Henriville"

Date :

Vendu à :

CADASTRE RENOVE
LOT N° 399
SUPERFICIE 5 a 00 0 a 01

SECTION : A N° 1098 1461
ADRESSE 3 Rue du Pommeret
GÉOMÈTRE-EXPERT :
A. PELLETIER à CHEVREUSE (S. & O.)

Échelle : 1/200



086929



26 MAI 1967

RUE DU POMMERET

Plan dressé à partir de documents de la Société Levitt and Sons France et du Bureau d'Études Soler.

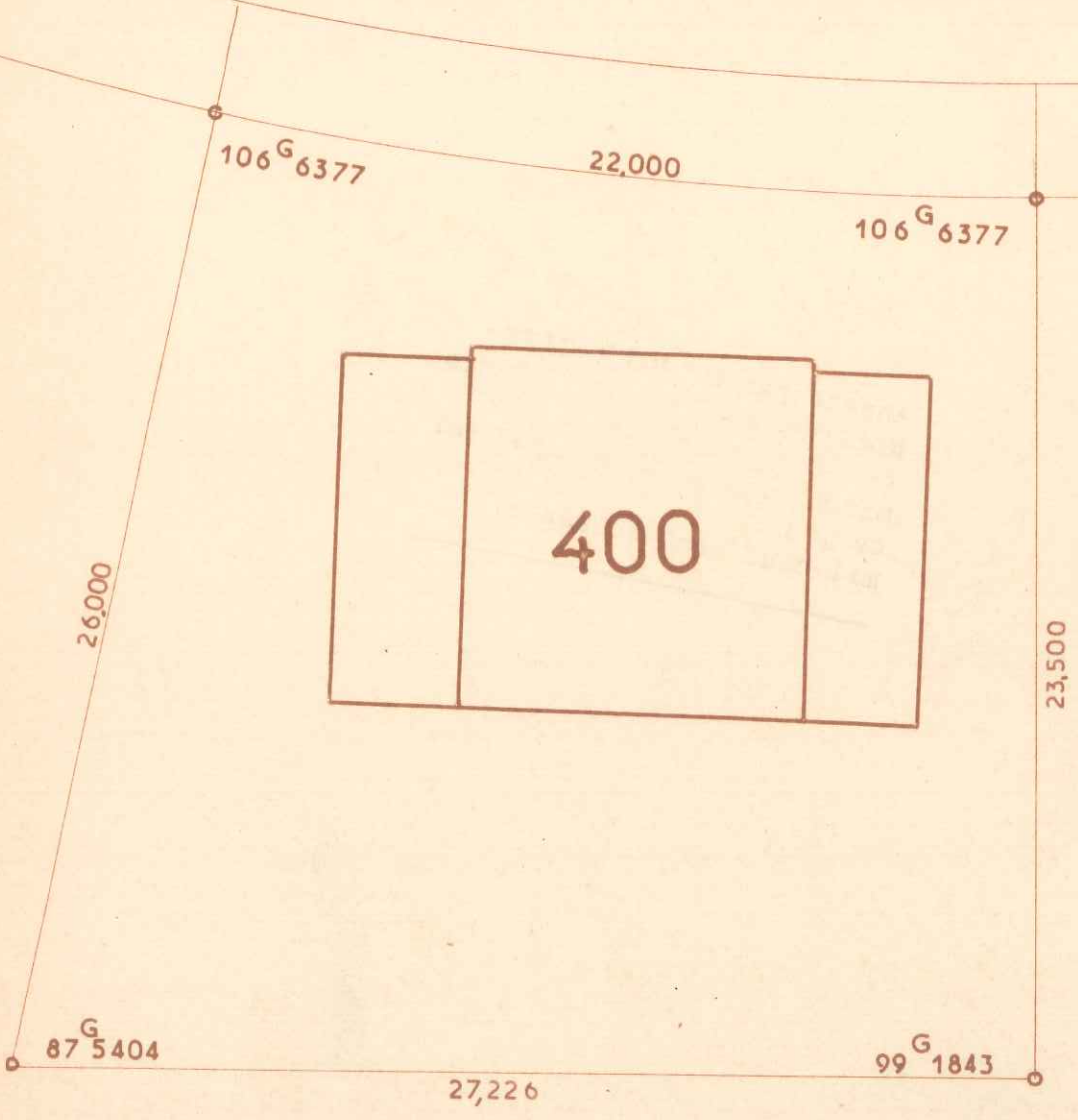

400

LES RÉSIDENCES
DU
CHATEAU

COMMUNE DU MESNIL-SAINT-DENIS
(Seine-et-Oise)
LIEUDIT "Henriville"

Date :

Vendu à :

CADASTRE RENOVÉ
LOT N° 400
SUPERFICIE 5 a 95

SECTION : A N° 1096
ADRESSE 5 Rue du Pommeret
GÉOMÈTRE-EXPERT :
A. PELLETIER à CHEVREUSE (S.-&O.)

Échelle : 1/200



086930



26 MAI 1967

RUE DU POMMERET

Plan dressé à partir de documents de la Société Levitt and Sons France et du Bureau d'Etudes Soler.

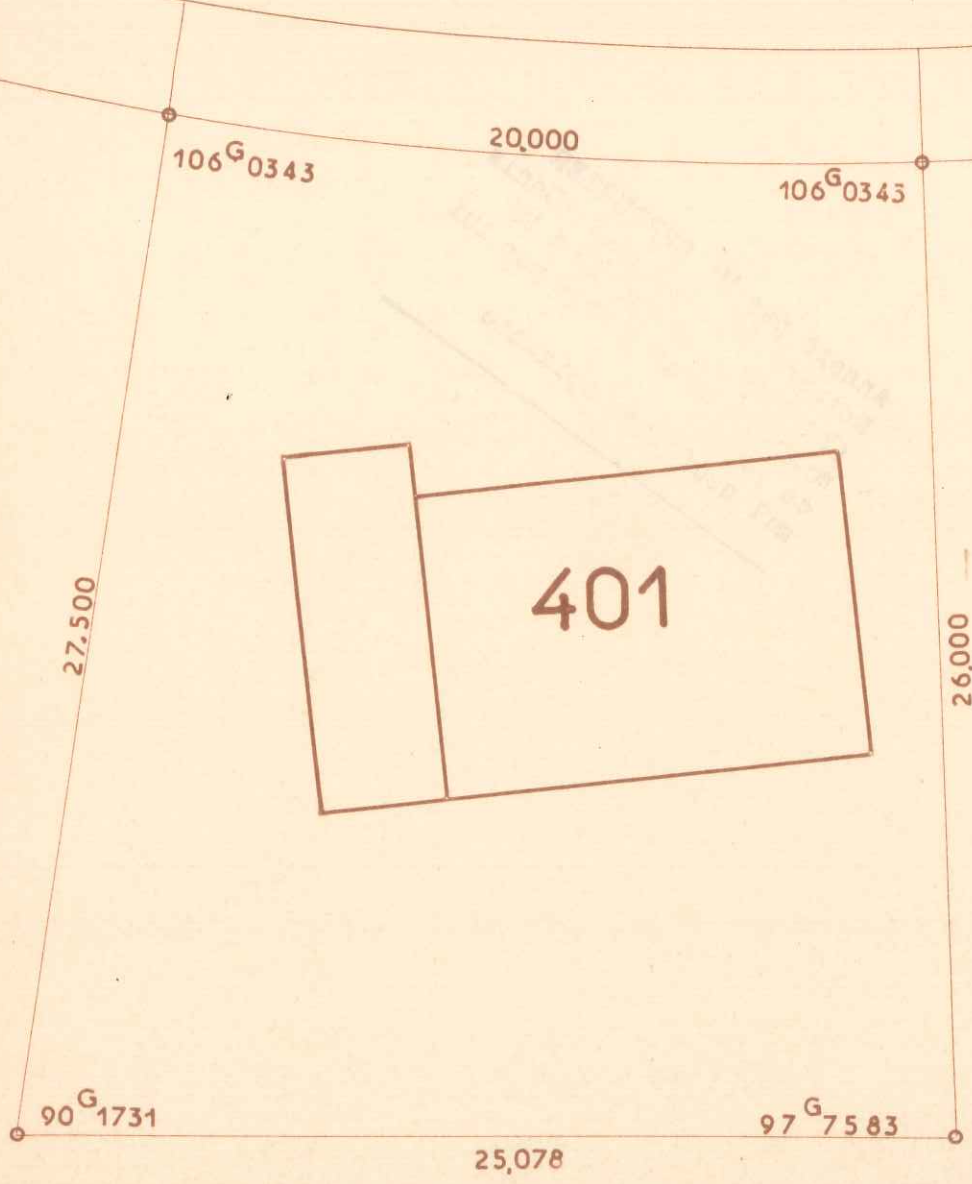

LES RÉSIDENCES
DU
CHATEAU

COMMUNE DU MESNIL-SAINT-DENIS
(Seine-et-Oise)
LIEUDIT "Henriville"

Date :

Vendu à :

CADASTRE RENOVE
LOT N° 401
SUPERFICIE 5 a 93

SECTION : A N° 1095
ADRESSE 7 Rue du Pommeret
GÉOMÈTRE-EXPERT :
A. PELLETIER à CHEVREUSE (S.-&O.)

Échelle : 1 200



086931



26 MAI 1967

RUE DU POMMERET

Plan dressé à partir de documents de la Société Levitt and Sons France et du Bureau d'Etudes Soler.

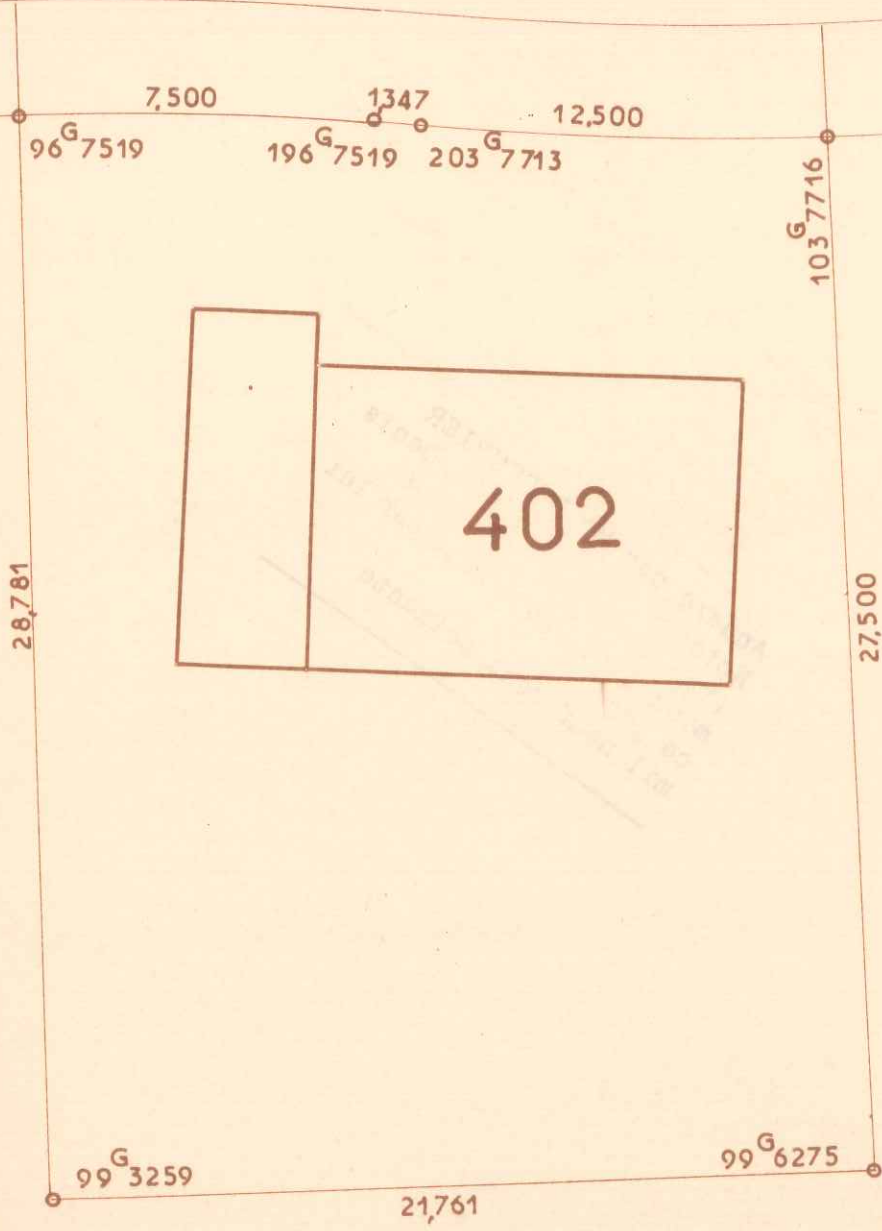

LES RÉSIDENCES
DU
CHATEAU

COMMUNE DU MESNIL-SAINT-DENIS
(Seine-et-Oise)
LIEUDIT "Henriville"

CADASTRE RENOVE
LOT N° 402
SUPERFICIE 6 a 04

SECTION : A N° 1094
ADRESSE 9 Rue du Pommeret
GÉOMÈTRE-EXPERT :
A. PELLETIER à CHEVREUSE (S.-&O.)

Date :

Vendu à :

Échelle : 1/200



086932



26 MAI 1967

RUE DU POMMERET

Plan dressé à partir de documents de la Société Levitt and Sons France et du Bureau d'Études Soler.

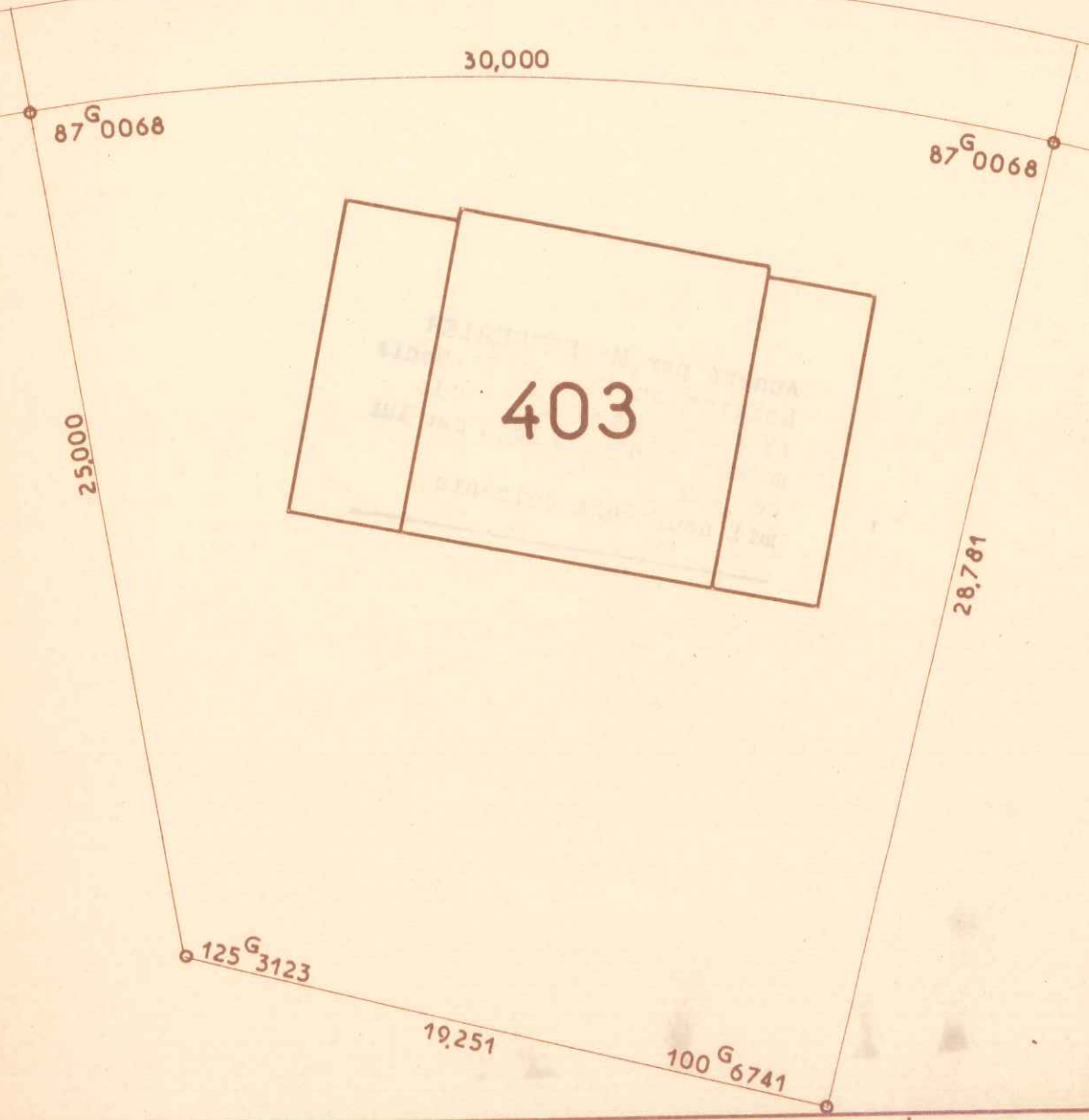

LES RÉSIDENCES
DU
CHATEAU

COMMUNE DU MESNIL-SAINT-DENIS
(Seine-et-Oise)
LIEUDIT "Henriville"

Date :

Vendu à :

CADASTRE RENOVE
LOT N° 403
SUPERFICIE 6 a 72

SECTION : A N° 1093
ADRESSE 11 Rue du Pommeret
GÉOMÈTRE-EXPERT :
A. PELLETIER à CHEVREUSE (S.-&O.)

Échelle : 1 200



0 8 6 9 3 3



26 MAI 1967

RUE DU POMMERET

Plan dressé à partir de documents de la Société Levitt and Sons France et du Bureau d'Etudes Soler.

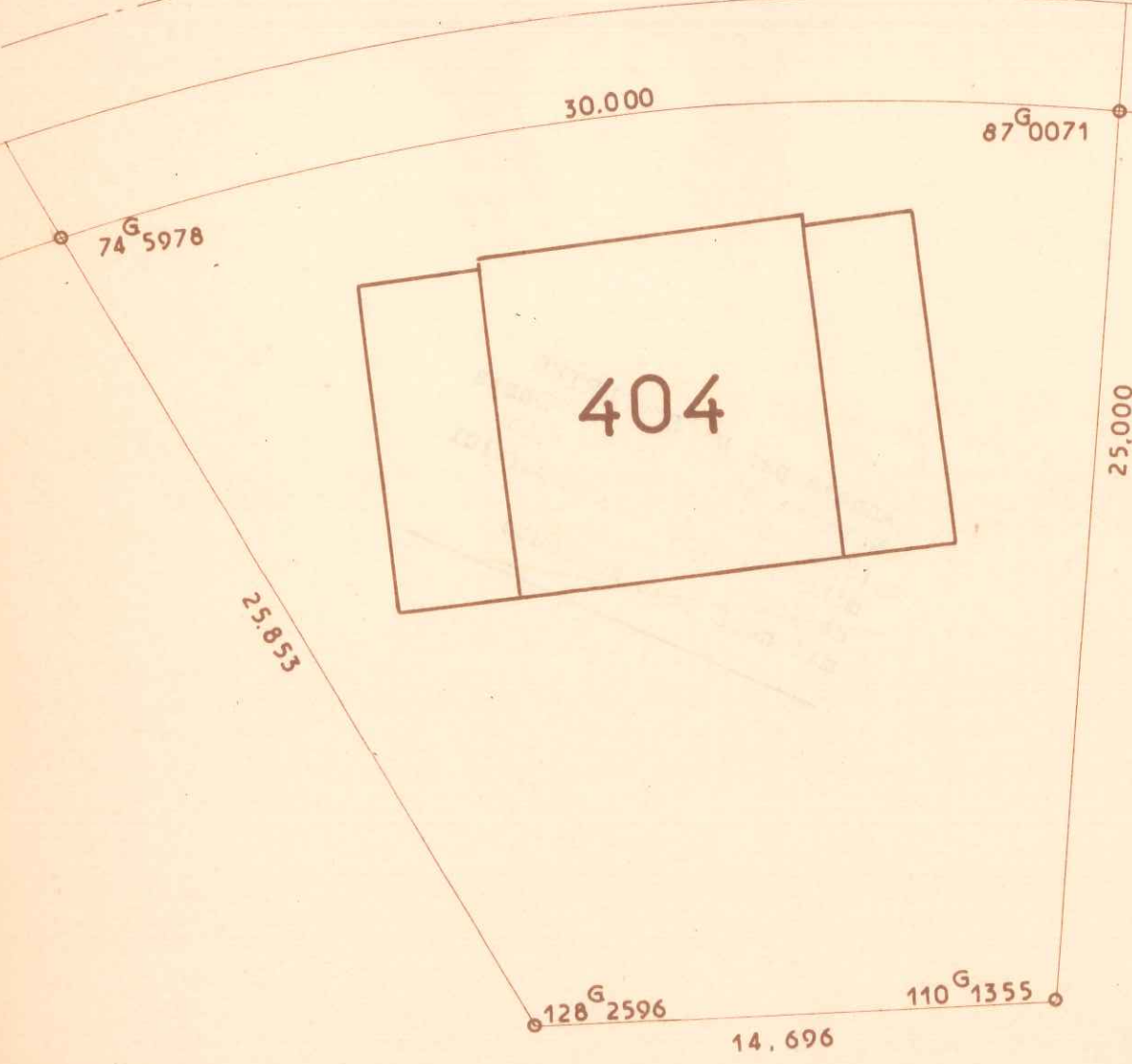

LES RÉSIDENCES
DU
CHATEAU

COMMUNE DU MESNIL-SAINT-DENIS
(Seine-et-Oise)
LIEUDIT "Henriville"

Date :

Vendu à :

CADASTRE RENOVE
LOT N° 404
SUPERFICIE 5 a 67

SECTION : A N° 1092
ADRESSE 13 Rue du Pommeret
GÉOMÈTRE-EXPERT :
A. PELLETIER à CHEVREUSE (S.-&O.)

Échelle : 1 200



086934



26 MAI 1967

POMMERET

Plan dressé à partir de documents de la Société Levitt and Sons France et du Bureau d'Études Soler

RUE DU

4,386
175 5185
10,476
180 G 0559
107 G 8719

2,5853

405

130 G 8068

15,860

14,000

100 G 0000

28,500

105 G 7469

LES RÉSIDENCES
DU
CHATEAU

COMMUNE DU MESNIL-SAINT-DENIS
(Seine-et-Oise)
LIEUDIT "Henriville"

Date :

Vendu à :

CADASTRE RENOVE
LOT N° 405
SUPERFICIE 6 a 34

SECTION : A N° 1091
ADRESSE 15 Rue du Pommeret
GÉOMÈTRE-EXPERT :
A. PELLETIER à CHEVREUSE (S.-&O.)

Échelle : 1/200

Plan dressé à partir de documents de la Société Levitt and Sons France et du Bureau d'Études Soler.



RUE DU POMMERET

086935



26 MAI 1967

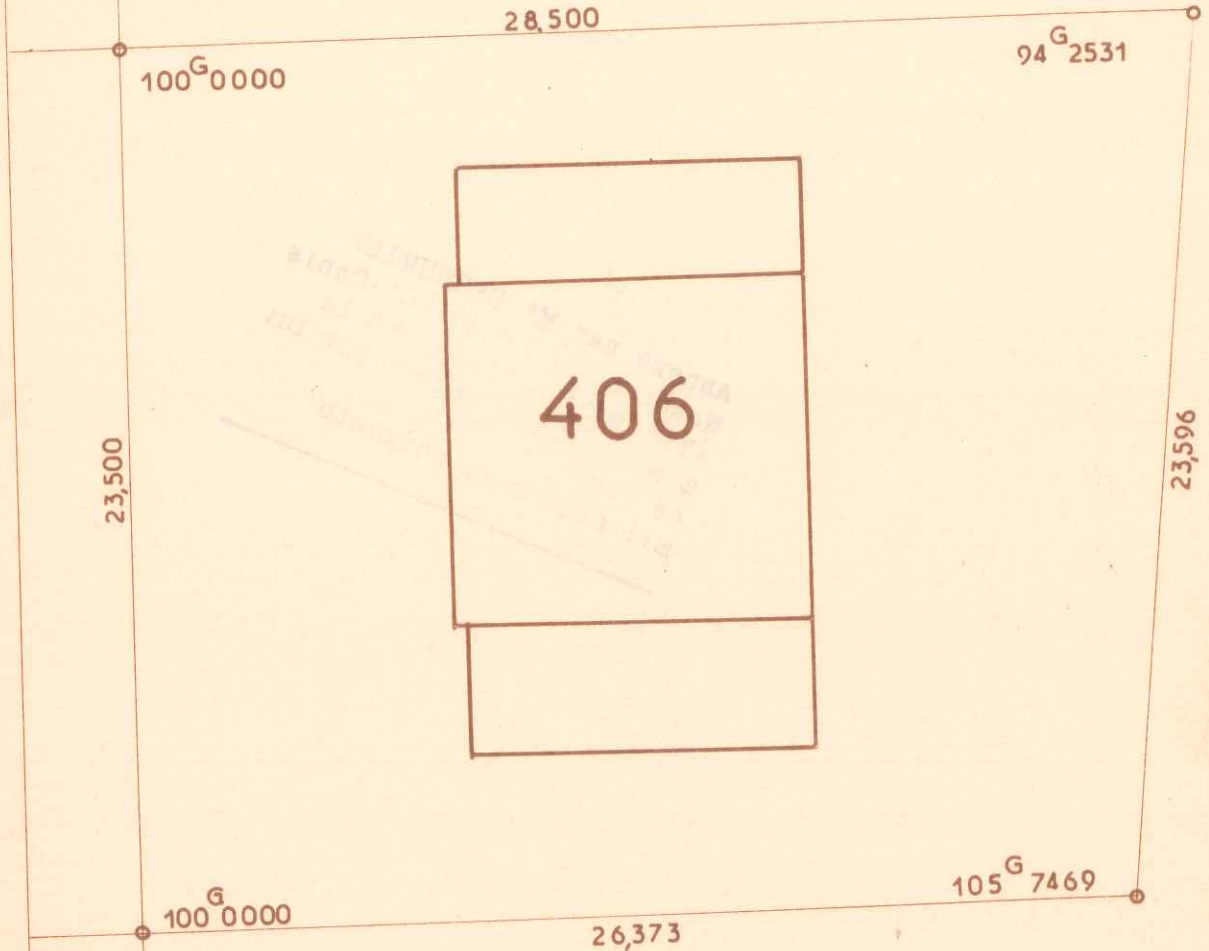

LES RÉSIDENCES
DU
CHATEAU

COMMUNE DU MESNIL-SAINT-DENIS
(Seine-et-Oise)
LIEUDIT " Henriville "

Date :

Vendu à :

CADASTRE RENOVE
LOT N° 406
SUPERFICIE 6 a 45

SECTION : A N° 1090
ADRESSE 17 Rue du Pommeret
GÉOMÈTRE-EXPERT :
A. PELLETIER à CHEVREUSE (S.-&O.)

Échelle : 1/200



Plan dressé à partir de documents de la Société Levitt and Sons France et du Bureau d'Etudes Soler.

RUE DU POMMERET

086936



26 MAI 1967

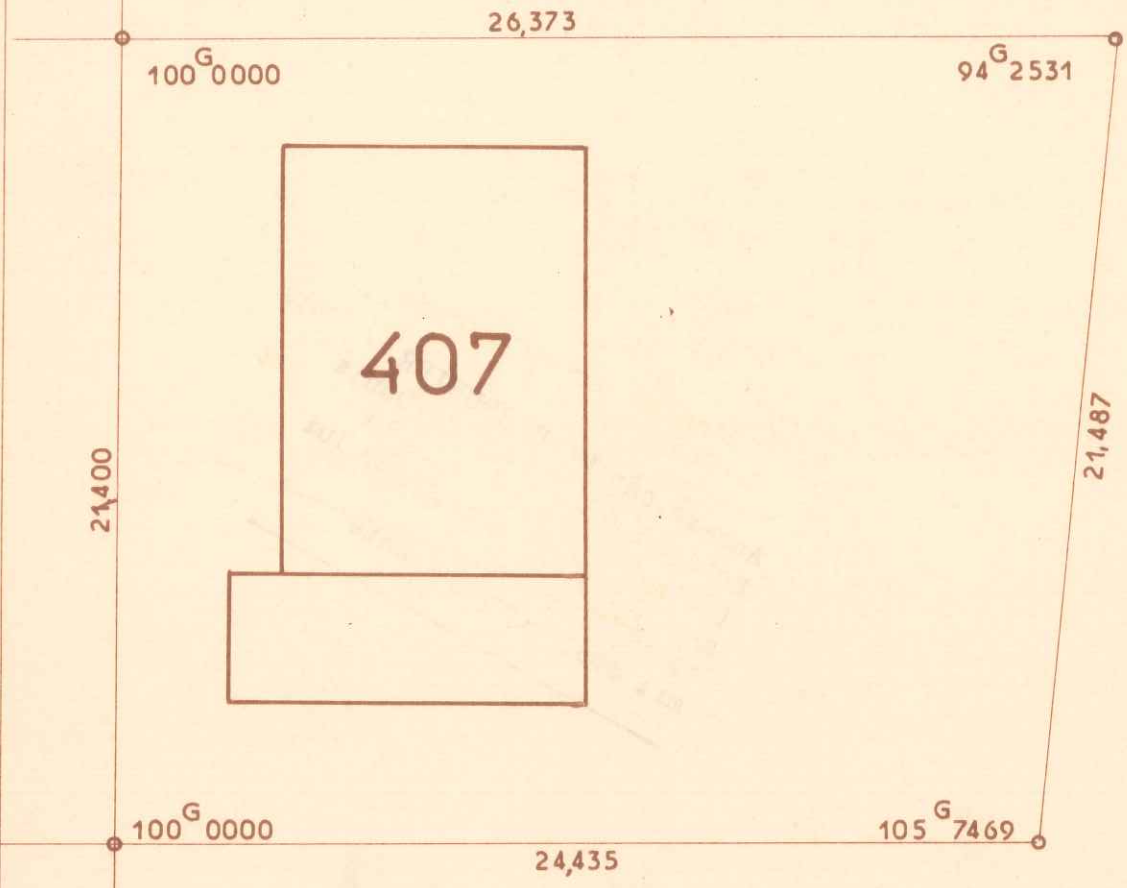

LES RÉSIDENCES
DU
CHATEAU

COMMUNE DU MESNIL-SAINT-DENIS
(Seine-et-Oise)
LIEUDIT "Henriville"

Date :

Vendu à :

CADASTRE RENOVE
LOT N° 407
SUPERFICIE 5 a 44

SECTION : A N° 1087
ADRESSE 19 Rue du Pommeret
GÉOMÈTRE-EXPERT :
A. PELLETIER à CHEVREUSE (S.-&O.)

Échelle : 1/200



Plan dressé à partir de documents de la Société Levitt and Sons France et du Bureau d'Etudes Soler.

086937



26 MAI 1967

CHEVREUSE

RUE DU POMMERET



LES RÉSIDENCES
DU
CHATEAU

COMMUNE DU MESNIL-SAINT-DENIS
(Seine-et-Oise)
LIBUDIT "Henriville"

Date :

Vendu à :

CADASTRE RENOVE
LOT N° 408
SUPERFICIE 4 a 63

SECTION : A N° 1086
ADRESSE 21 Rue du Pommeret
GÉOMÈTRE-EXPERT :
A. PELLETIER à CHEVREUSE (S.-&O.)

Échelle : 1/200

086938



26 MAI 1967



Plan dressé à partir de documents de la Société Levitt and Sons France et du Bureau d'Etudes Soler.

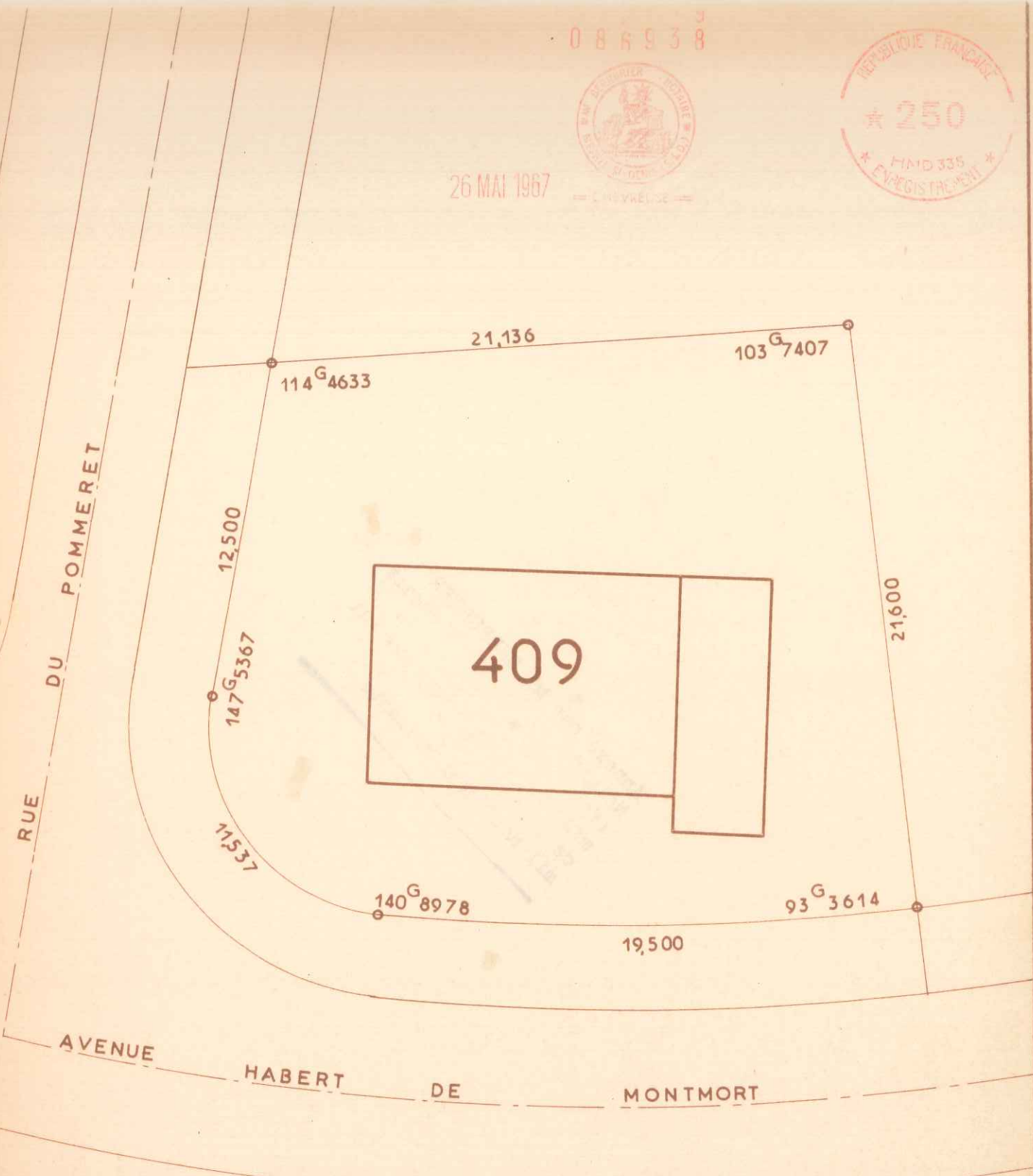

LES RÉSIDENCES
DU
CHATEAU

COMMUNE DU MESNIL-SAINT-DENIS
(Seine-et-Oise)
LIEUDIT "Henriville"

Date :

Vendu à :

CADASTRE RENOVE
LOT N° 409
SUPERFICIE 4 a 97

SECTION : A N° 1083
ADRESSE 94^{ve} Habert de Montmort
GÉOMÈTRE-EXPERT :
A. PELLETIER à CHEVREUSE (S.-&O.)

Échelle : 1/200