

Plan dressé à partir de documents de la Société Levitt and Sons France et du Bureau d'Etudes Soler.

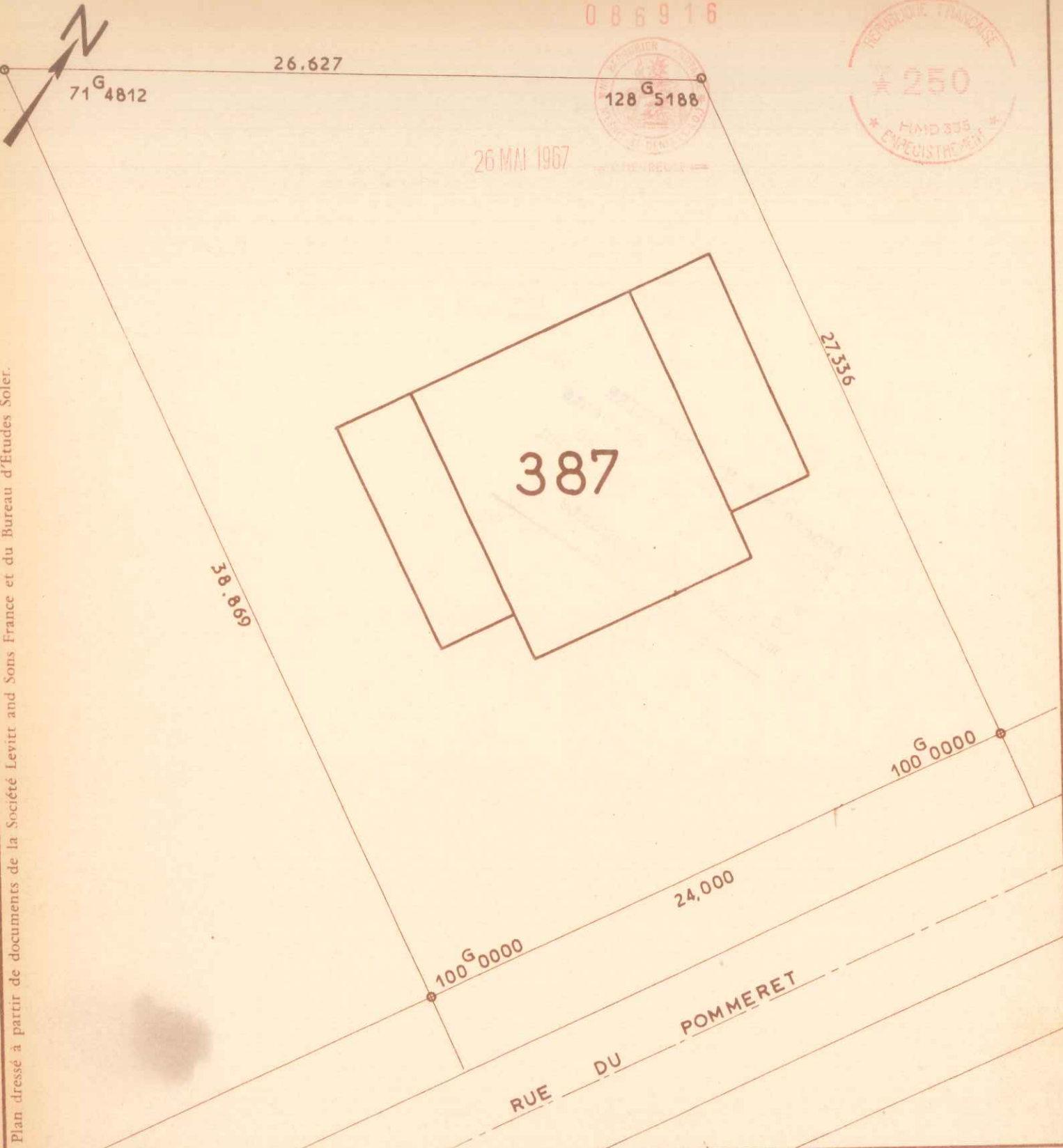

**LES RÉSIDENCES
DU
CHATEAU**

COMMUNE DU MESNIL-SAINT-DENIS
(Seine-et-Oise)
LIEUDIT "Henriville"

Date :
Vendu à :

CADASTRE RENOVE
LOT N° 387
SUPERFICIE 7 a 94

SECTION : A N° 1085
ADRESSE 26 Rue du Pommeret
GÉOMÈTRE-EXPERT :
A. PELLETIER à CHEVREUSE (S.-&O.)

Échelle : 1 200



086917



26 MAI 1967

CH. CHEVREUSE



Plan dressé à partir de documents de la Société Levitt and Sons France et du Bureau d'Études Soler.

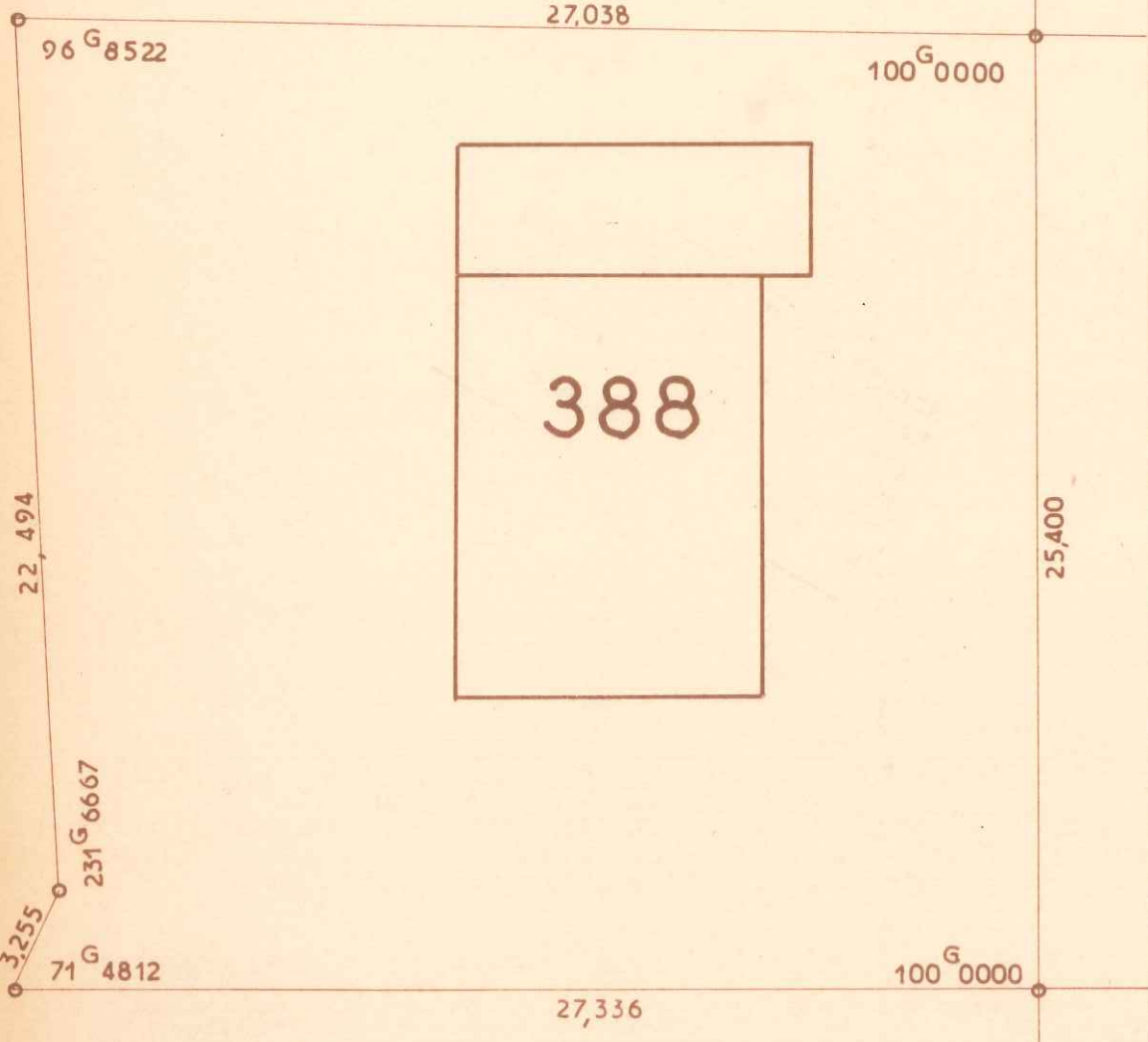

RUE DU POMMERET

**LES RÉSIDENCES
DU
CHATEAU**

COMMUNE DU MESNIL-SAINT-DENIS
(Seine-et-Oise)
LIEUDIT "Henriville"

Date :

Vendu à :

CADASTRE RENOVE
LOT N° 388
SUPERFICIE 6 a 73

SECTION : A N° 1088
ADRESSE 24 Rue du Pommeret
GÉOMÈTRE-EXPERT :
A. PELLETIER à CHEVREUSE (S.-&O.)

Échelle : 1/200

086918



26 MAI 1967



RUE DU LYS

Plan dressé à partir de documents de la Société Levitt and Sons France et du Bureau d'Études Soler.

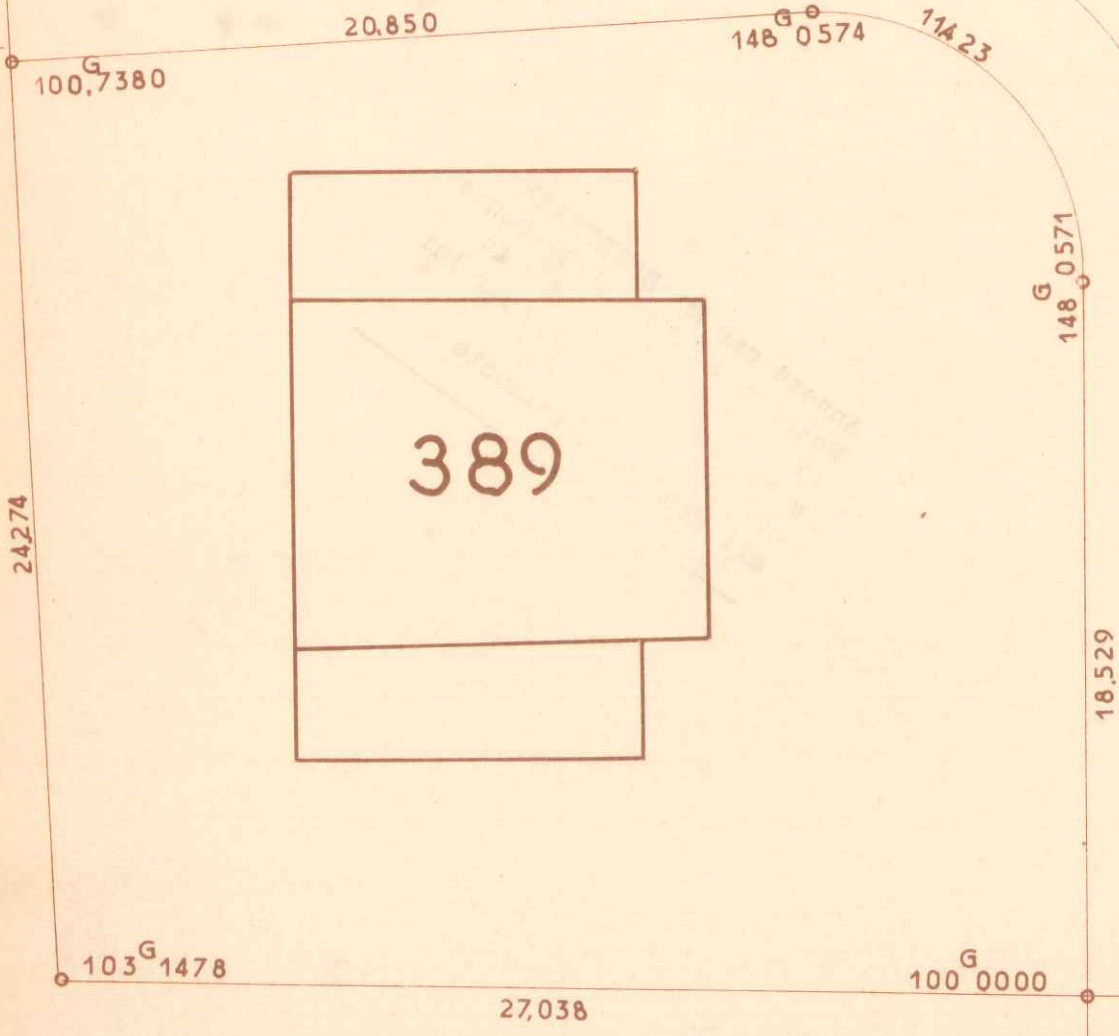

RUE DU POMMERET

LES RÉSIDENCES
DU
CHATEAU

COMMUNE DU MESNIL-SAINT-DENIS
(Seine-et-Oise)
LIEUDIT "Henriville"

Date :

Vendu à :

CADASTRE RENOVE
LOT N° 389
SUPERFICIE 6 a 82

SECTION : A N° 1089
ADRESSE 22 Rue du Pommeret
GÉOMÈTRE-EXPERT :
A. PELLETIER à CHEVREUSE (S.-&-O.)

Échelle : 1/200

Plan dressé à partir de documents de la



59.122

63.308

086919



26 MAI 1967

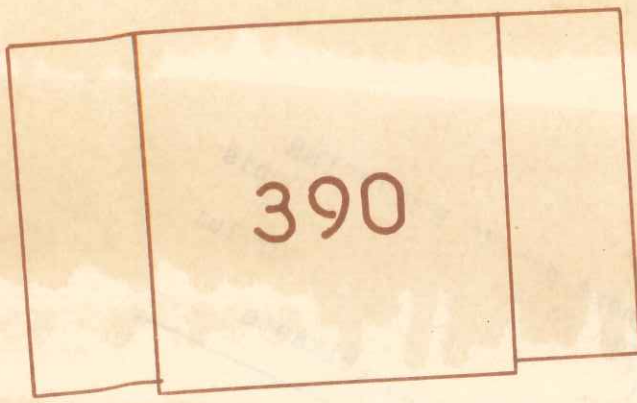

390

99 G 2620

28.422

76 G 6142

RUE DU LYS

LES RÉSIDENCES
DU
CHATEAU

COMMUNE DU MESNIL-SAINT-DENIS
(Seine-et-Oise)

Date :

LIEUDIT "Henriville"

Vendu à :

CADASTRE RENOVE
LOT N° 390
SUPERFICIE 9a87

SECTION : A N° 1108
ADRESSE 2 Rue du Lys
GÉOMÈTRE-EXPERT :
A. PELLETIER à CHEVREUSE (S.-& O.)

Échelle : 1/200

Plan dressé à partir de documents de la Société Levitt and Sons France et du bureau d'études

086920



26 MAI 1967

A. PELLETIER

63308



51280

96 G 0673
6 008

180 G 7954

21538

108 G 1136

RUE DU POMMERET

LES RÉSIDENCES
DU
CHATEAU

COMMUNE DU MESNIL-SAINT-DENIS
(Seine-et-Oise)
LIEUDIT "Henriville"

Date :

Vendu à :

CADASTRE RENOVE
LOT N° 391
SUPERFICIE 11 a 45

SECTION : A N° 1107
ADRESSE 20 Rue du Pommeret
GÉOMÈTRE-EXPERT :
A. PELLETIER à CHEVREUSE (S.-& O.)

Échelle : 1/200