

Plan dressé à partir de documents de la Société Levitt and Sons France et du Bureau d'Etudes Soler.

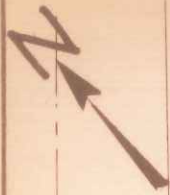

AVENUE PORT ROYAL DES CHAMPS

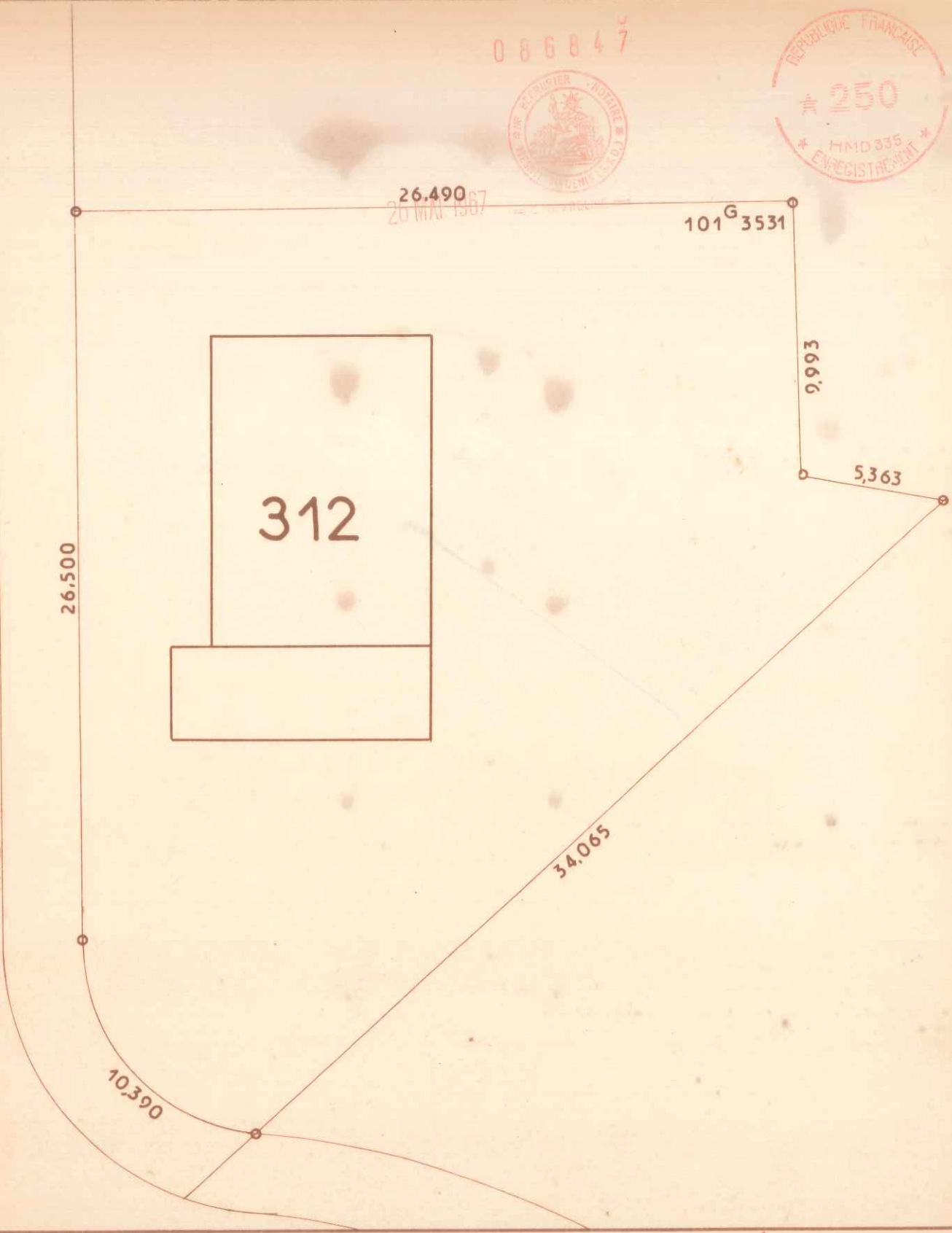

086847



26 MAI 1967

101<sup>G</sup> 3531

312

LES RÉSIDENCES  
DU  
CHATEAU

COMMUNE DU MESNIL-SAINT-DENIS  
(Seine-et-Oise)  
LIEUDIT "Henriville"

Date :

Vendu à :

CADASTRE RENOVE  
LOT N° 312  
SUPERFICIE 7a16

SECTION : A N° 1666  
ADRESSE 55<sup>VE</sup> Port Royal des Champs  
GÉOMÈTRE-EXPERT :  
A. PELLETIER à CHEVREUSE (S.-&O.)

Echelle : 1/200

Plan dressé à partir de documents de la Société Lexirr and Sons France et du Bureau d'Études Soler.

AVENUE PORT ROYAL DES CHAMPS

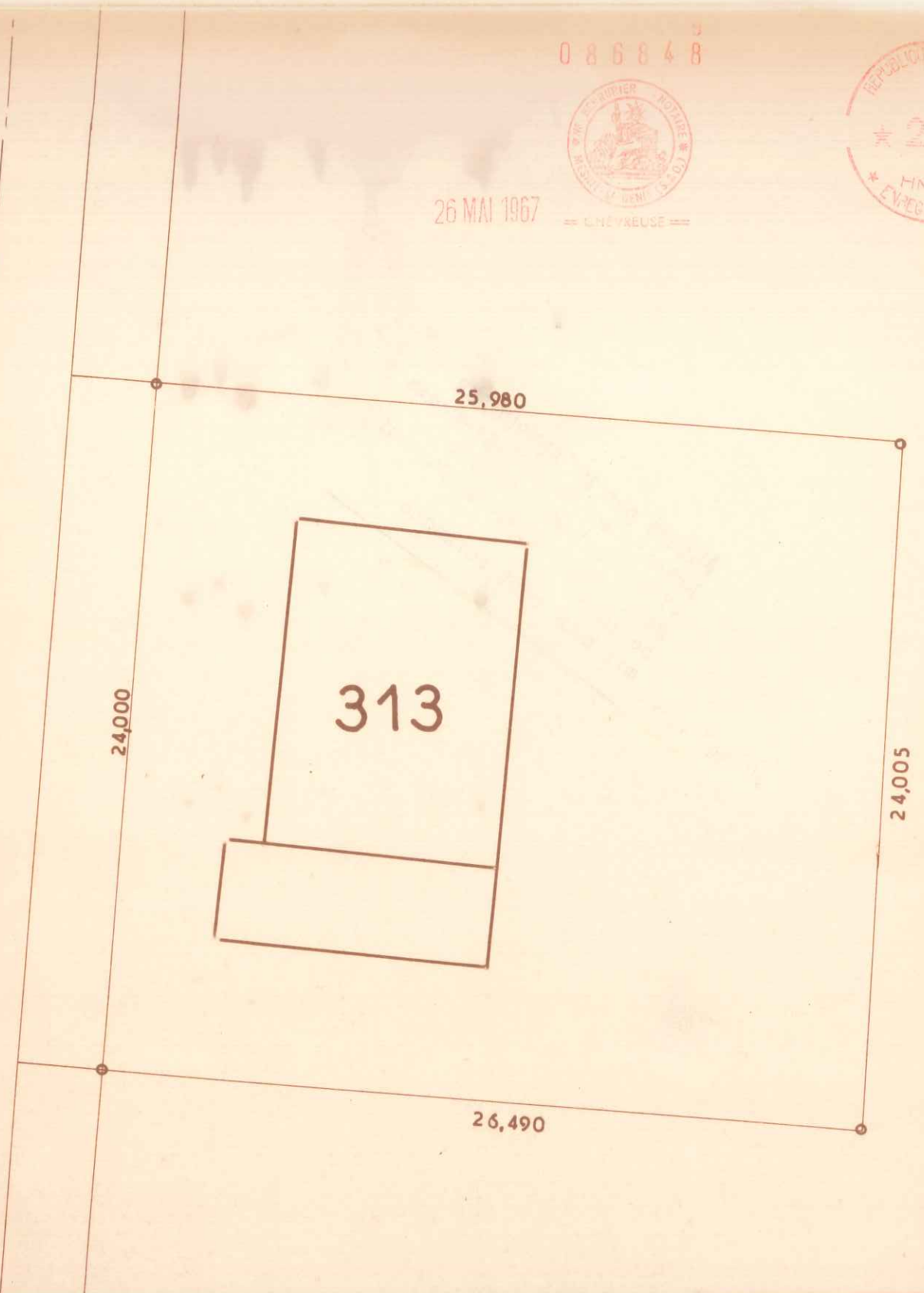

086848



26 MAI 1967



LES RÉSIDENCES  
DU  
CHATEAU

COMMUNE DU MESNIL-SAINT-DENIS  
(Seine-et-Oise)  
LIEUDIT "Henriville"

Date :

Vendu à :

CADASTRE RENOVE  
LOT N° 313  
SUPERFICIE 6 a 30

SECTION : A N° 1665  
ADRESSE 53 Ave Port Royal des Champs  
GÉOMÈTRE-EXPERT :  
A. PELLETIER à CHEVREUSE (S.-&O.)

Échelle : 1/200



Plan dressé à partir de documents de la Société Levitt and Sons France et du Bureau d'Études Soler.

086849



26 MAI 1967

CHEVREUSE



AVENUE PORT ROYAL DES CHAMPS



LES RÉSIDENCES  
DU  
CHATEAU

COMMUNE DU MESNIL-SAINT-DENIS  
(Seine-et-Oise)  
LIEUDIT "Henriville"

Date :

Vendu à :

CADASTRE RENOVE  
LOT N° 314  
SUPERFICIE 6 a 27

SECTION : A N° 1664  
ADRESSE 51 Ave Port Royal des Champs  
GÉOMÈTRE-EXPERT :  
A. PELLETIER à CHEVREUSE (S.-& O.)

Échelle : 1/200



Plan dressé à partir de documents de la Société Levitt and Sons France et du Bureau d'Etudes Soler.



AVENUE PORT ROYAL DES CHAMPS

086850



26 MAI 1967

= CHEVREUSE =

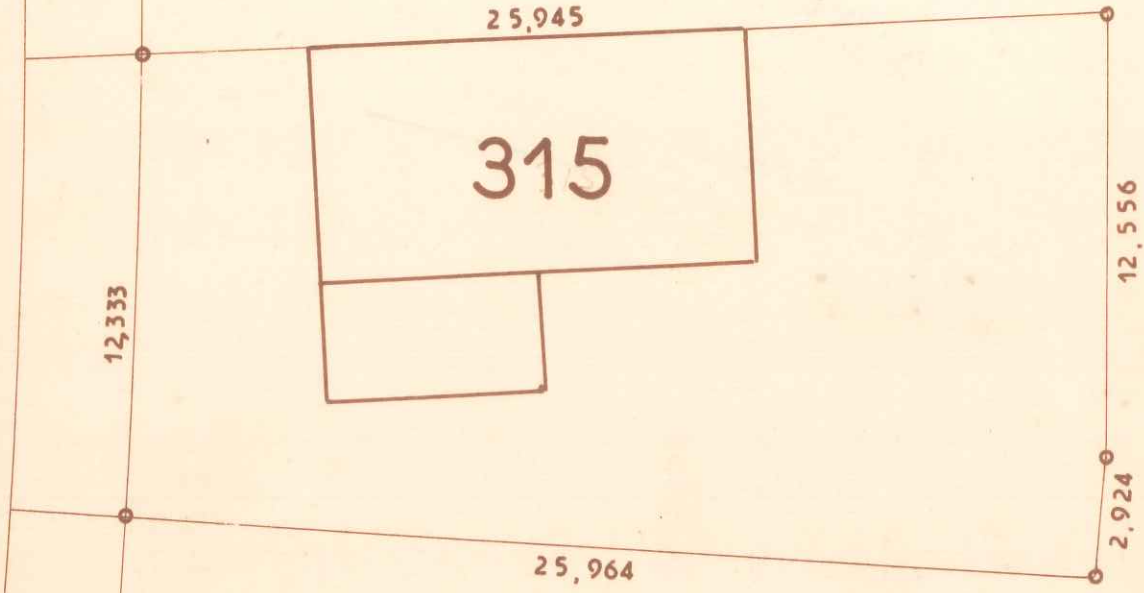

LES RÉSIDENCES  
DU  
CHATEAU

COMMUNE DU MESNIL-SAINT-DENIS  
(Seine-et-Oise)  
LIEUDIT "Henriville"

Date :

Vendu à :

CADASTRE RENOVE  
LOT N° 315  
SUPERFICIE 3 a 57

SECTION : A N° 1663 3  
ADRESSE 49 A<sup>ve</sup> Port Royal des Champs  
GÉOMÈTRE-EXPERT :  
M CASNAVE à CHEVREUSE (S.-&O.)

Échelle : 1/200

Plan dressé à partir de documents de la Société Levitt and Sons France et du Bureau d'Etudes Soler.



AVENUE RORT ROYAL DES CHAMPS

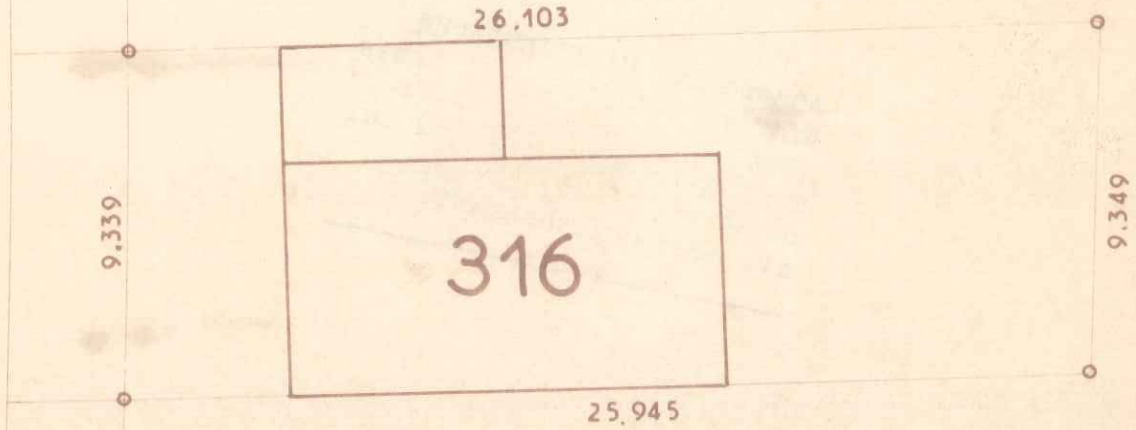

086851



26 MAI 1967



LES RÉSIDENCES  
DU  
CHATEAU

COMMUNE DU MESNIL-SAINT-DENIS  
(Seine-et-Oise)  
LIEUDIT "Henriville"

Date :

Vendu à :

CADASTRE RENOVE  
LOT N° 316  
SUPERFICIE 2 a 42

SECTION A N° 1662  
ADRESSE 47 Ave Port Royal des Champs  
GÉOMÈTRE EXPERT

M CASNAVE à CHEVREUSE (S. & O.)

Echelle : 1 200



086852



26 MAI 1967

Plan dressé à partir de documents de la Société Levitt and Sons France et du Bureau d'Etudes Soler

AVENUE PORT ROYAL DES CHAMPS

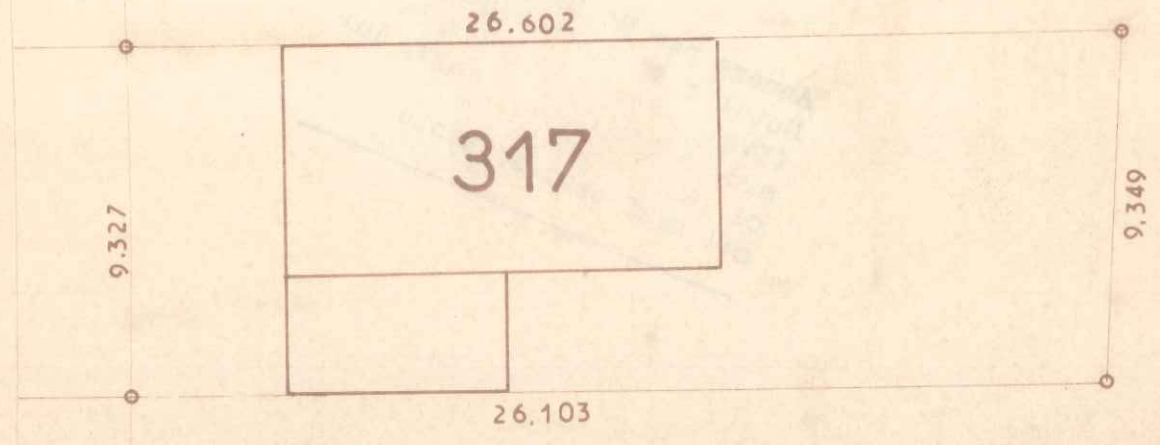

LES RÉSIDENCES  
DU  
CHATEAU

COMMUNE DU MESNIL-SAINT-DENIS  
(Seine-et-Oise)  
LIEUDIT "Henriville"

Date :  
Vendu à :

CADASTRE RENOVE  
LOT N° 317  
SUPERFICIE 2 a 45

SECTION : A N° 1661  
ADRESSE 45 Ave Port Royal des Champs  
GÉOMÈTRE EXPERT :  
M CASNAVE à CHEVREUSE (S. & O.)

Echelle : 1/200



Plan, dressé à partir de documents de la Société Levitt and Sons France et du Bureau d'Etudes Soler



ROYAL DES CHAMPS  
PORT  
AVENUE

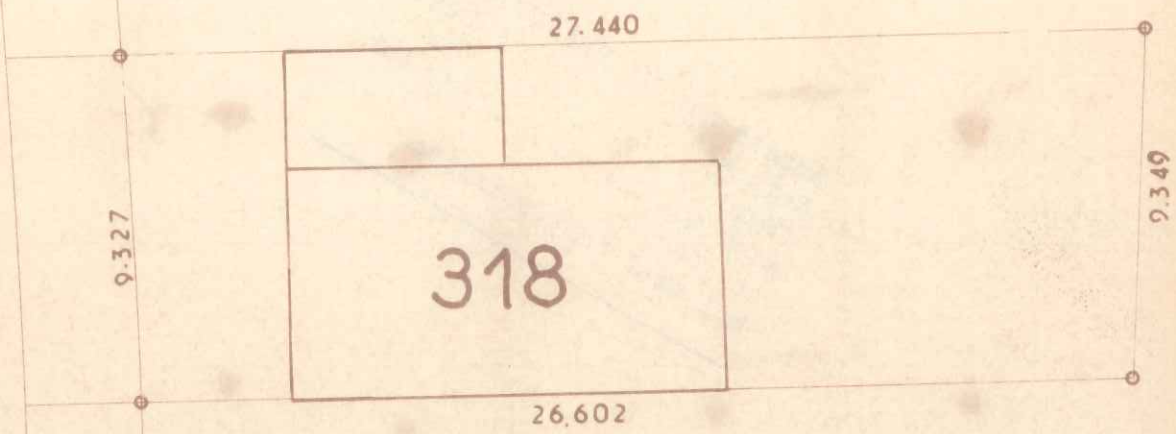

086853



26 MAI 1987



LES RÉSIDENCES  
DU  
CHATEAU

COMMUNE DU MESNIL-SAINT-DENIS  
(Seine-et-Oise)  
LIEUDIT "Henriville"

Date :

Vendu à :

CADASTRE RENOVE  
LOT N° 318  
SUPERFICIE 2 a 52

SECTION : A N° 1660  
ADRESSE 43 Ave Port Royal des Champs  
GÉOMÈTRE EXPERT :  
M CASENAVE à CHEVREUSE (S. & O.)

Echelle : 1 200

Plan dressé à partir de documents de la Société Levret et Sons France et du Bureau d'Etudes Soler.



CHAMPS  
DES  
ROYAL  
DES  
PORT  
ROYAL  
DES  
CHAMPS  
AVENUE

086854



26 MAI 1967

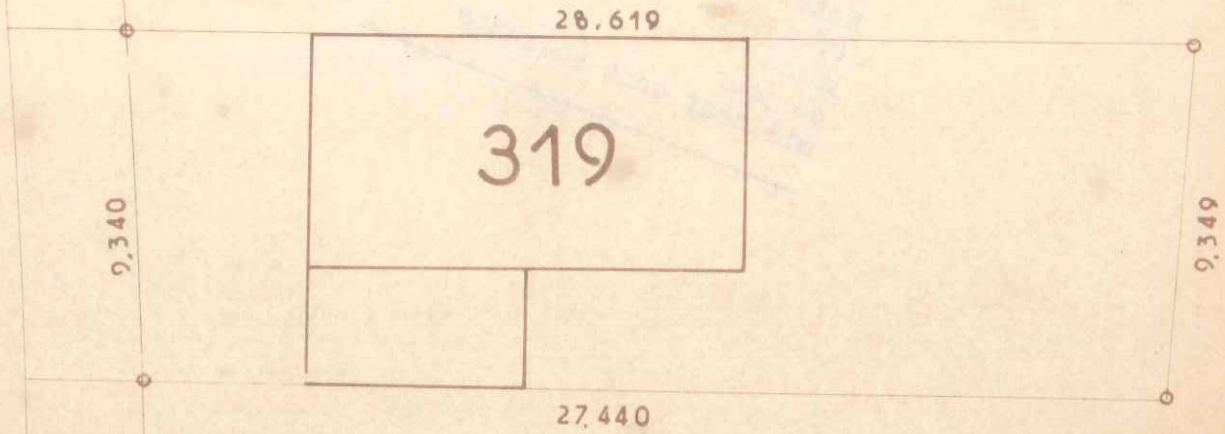

LES RÉSIDENCES  
DU  
CHATEAU

COMMUNE DU MESNIL-SAINT-DENIS  
(Seine-et-Oise)  
LIEUDIT "Henriville"

Date :

Vendu à :

CADASTRE RENOVE  
LOT N° 319  
SUPERFICIE 2 a 61

SECTION A N 1659  
ADRESSE 41 AVE Port Royal desChamps  
GÉOMÈTRE-EXPERT :  
M. CASENAVE & CHEVRÉUSE (S. & O)

Echelle : 1 200



Plan dressé à partir de documents de la Société Levitt and Nouis France et du Bureau d'Etudes Soler.



086855



26 MAI 1967



AVENUE PORT ROYAL DES CHAMPS

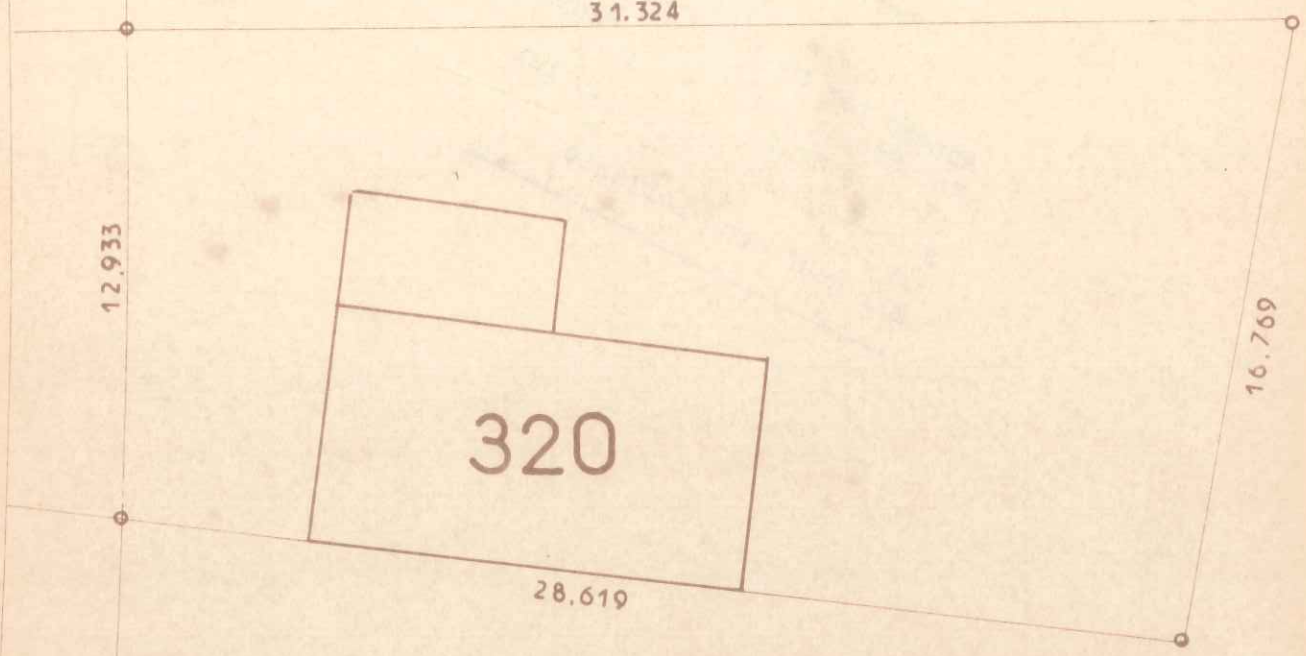

LES RÉSIDENCES  
DU  
CHATEAU

COMMUNE DU MESNIL-SAINT-DENIS  
(Seine-et-Oise)  
LIEUDIT "Henriville"

Date :  
Vendu à :

CADASTRE RENOVE  
LOT N° 320  
SUPERFICIE 4 a 37

SECTION : A N° 1658  
ADRESSE 39<sup>ve</sup> Port Royal des Champs  
GEOMETRE EXPERT  
M CASENAVE à CHEVREUSE (S. & O.)

Echelle : 1/200



23,537

088856  
86 G 3725

113 G 6275

26 MAI 1967



34,000

39,000

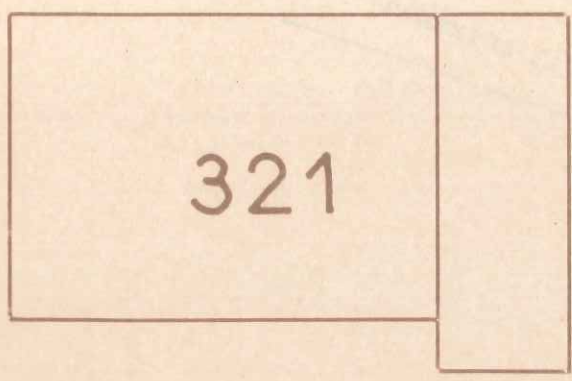

100 G 0000

100 G 0000

23,000

Plan dressé à partir de documents de la Société Levitt and Sons France et du Bureau d'Etudes Soler

AVENUE PORT ROYAL DES CHAMPS

LES RÉSIDENCES  
DU  
CHATEAU

COMMUNE DU MESNIL-SAINT-DENIS  
(Seine-et-Oise)  
LIEUDIT "Henriville"

Date :

Vendu à :

CADASTRE RENOVE  
LOT N° 321  
SUPERFICIE 8 a 40

SECTION : A N° 1315  
ADRESSE 24<sup>ve</sup> Port Royal des Champs  
GÉOMÈTRE-EXPERT :  
A. PELLETIER à CHEVREUSE (S.-&O.)

Échelle : 1 200



Plan dressé à partir de documents de la Société Levitt and Sons France et du Bureau d'Etudes Soler.

088857



26 MAI 1967

CHEVREUSE

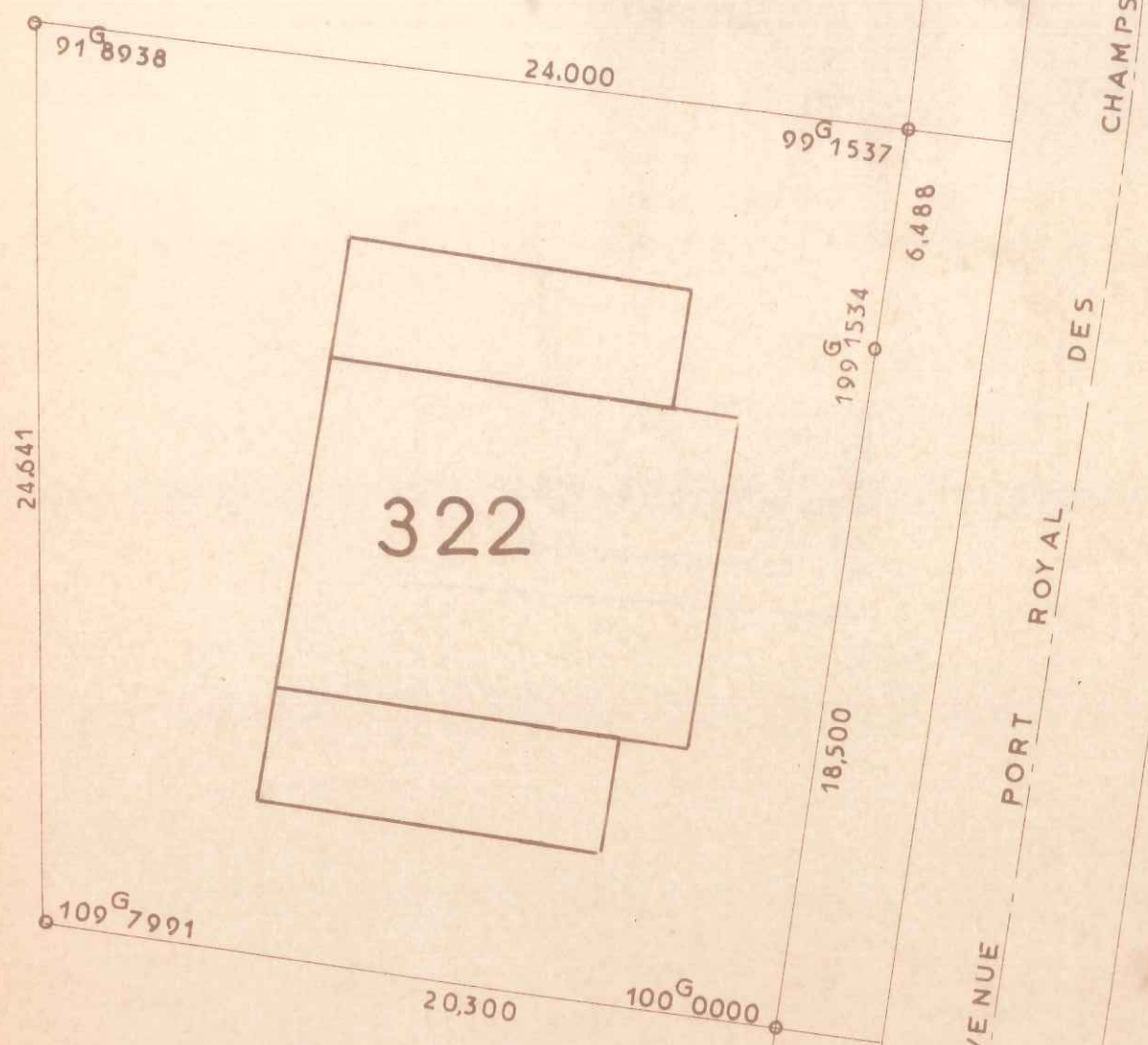

LES RÉSIDENCES  
DU  
CHATEAU

COMMUNE DU MESNIL-SAINT-DENIS  
(Seine-et-Oise)  
LIEUDIT "Henriville"

Date :

Vendu à :

CADASTRE RENOVE  
LOT N° 322  
SUPERFICIE 5 a 48

SECTION : A N° 1316  
ADRESSE 22 Ave Port Royales Champs  
GÉOMÈTRE-EXPERT :  
A. PELLETIER à CHEVREUSE (S.-&O.)

Échelle : 1 200



Plan dressé à partir de documents de la Société Levitt and Sons France et du Bureau d'Études Soler.

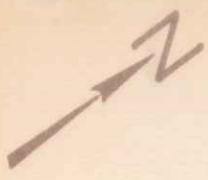

086058



21.500

26 MAI 1967

CHEVREUSE

6.000

24.000

30.163

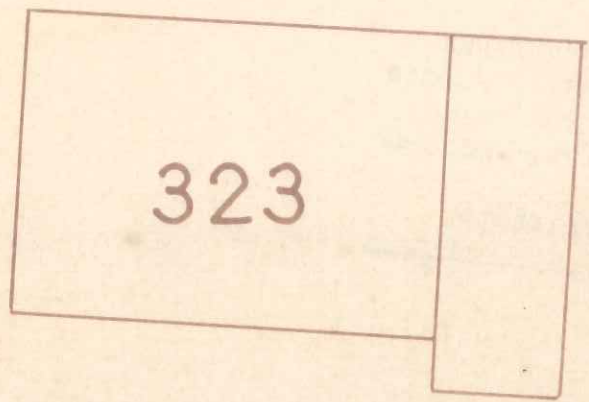

323

27.500

AVENUE PORT ROYAL DES CHAMPS

LES RÉSIDENCES  
DU  
CHATEAU

COMMUNE DU MESNIL-SAINT-DENIS  
(Seine-et-Oise)  
LIEUDIT "Henriville"

Date :  
Vendu à :

CADASTRE RENOVE  
LOT N° 323  
SUPERFICIE 7a 64

SECTION : A N° 1311  
ADRESSE 20 Ave Port Royal des Champs  
GÉOMÈTRE EXPERT  
M CASENAVE à CHEVREUSE (S.-&O.)

Échelle : 1/200

Plan dressé à partir de documents de la Société Levitt and Sons France et du Bureau d'Etudes Soler.

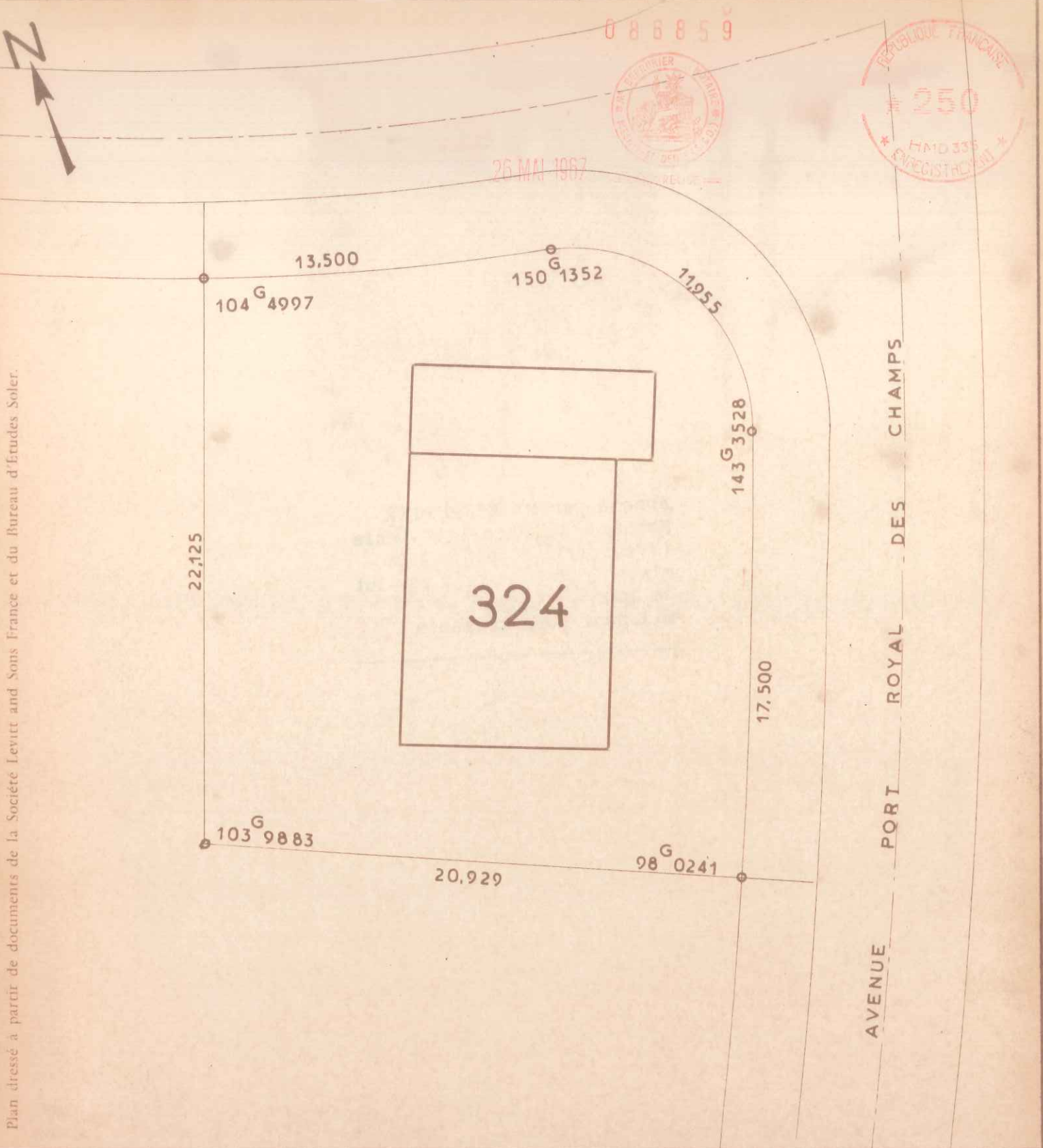

LES RÉSIDENCES  
DU  
CHATEAU

COMMUNE DU MESNIL-SAINT-DENIS  
(Seine-et-Oise)  
LIEUDIT "Henriville"

Date :

Vendu à :

CADASTRE RENOVE  
LOT N° 324  
SUPERFICIE 4088

SECTION : A N° 1310  
ADRESSE 18 Ave Port Royal des Champs  
GÉOMÈTRE EXPERT :  
A. PELLETIER à CHEVREUSE (S. & O.)

Échelle : 1 200