

Plan dressé à partir de documents de la Société Levitt and Sons France et du Bureau d'Etudes Soler.



086802



26 MAI 1967

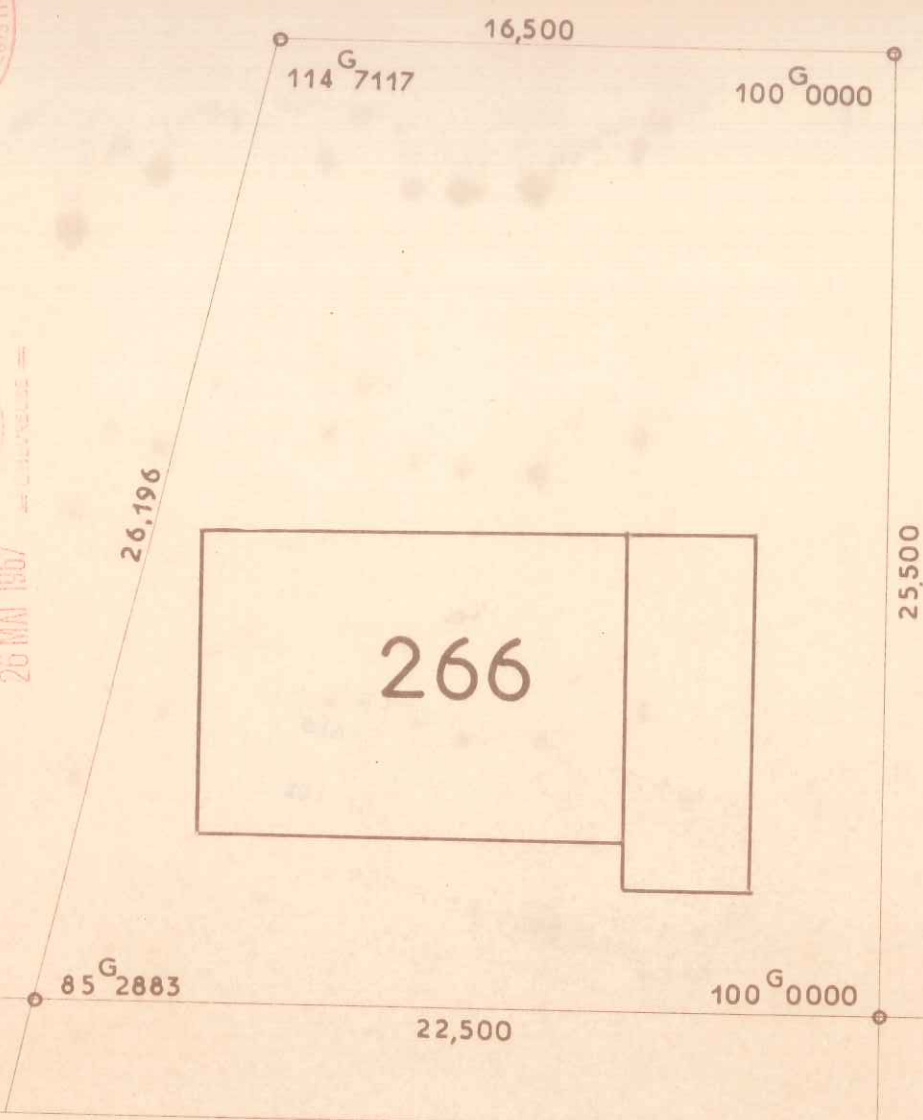

AVENUE PORT ROYAL DES CHAMPS

LES RÉSIDENCES  
DU  
CHATEAU

COMMUNE DU MESNIL-SAINT-DENIS  
(Seine-et-Oise)  
LIEUDIT "Henriville"

Date :

Vendu à :

CADASTRE RENOVE  
LOT N° 266  
SUPERFICIE 4 a 97

SECTION : A N° 1373  
ADRESSE 46 Ave Port Royal des Champs  
GÉOMÈTRE-EXPERT :  
A. PELLETIER à CHEVREUSE (S. & O.)

Échelle : 1 200

Plan dressé à partir de documents de la Société Levitt and Sons France et du Bureau d'Etudes Soleg 03

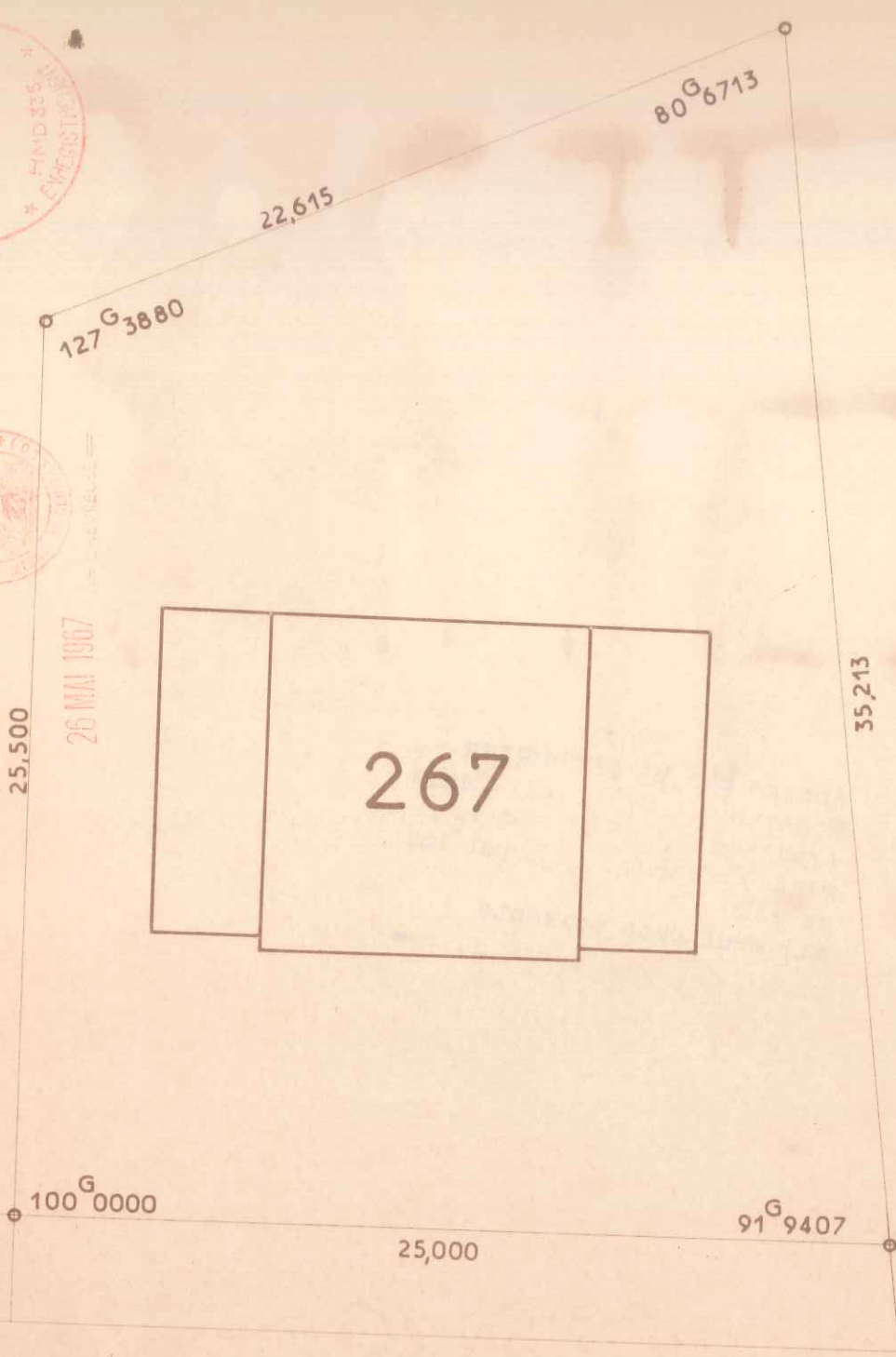

AVENUE PORT ROYAL DES CHAMPS

LES RÉSIDENCES  
DU  
CHATEAU

COMMUNE DU MESNIL-SAINT-DENIS  
(Seine-et-Oise)  
LIEUDIT "Henriville"

Date :  
Vendu à :

CADASTRE RENOVE  
LOT N° 267  
SUPERFICIE 6 a 99

SECTION : A N° 1374  
ADRESSE 44 Ave Port Royal des Champs  
GÉOMÈTRE-EXPERT :  
A. PELLETIER à CHEVREUSE (S. & O.)

Échelle : 1 200

Plan dressé à partir de documents de la Société Levitt and Sons France et du Bureau d'Etudes Soler.



086804



26 MAI 1907

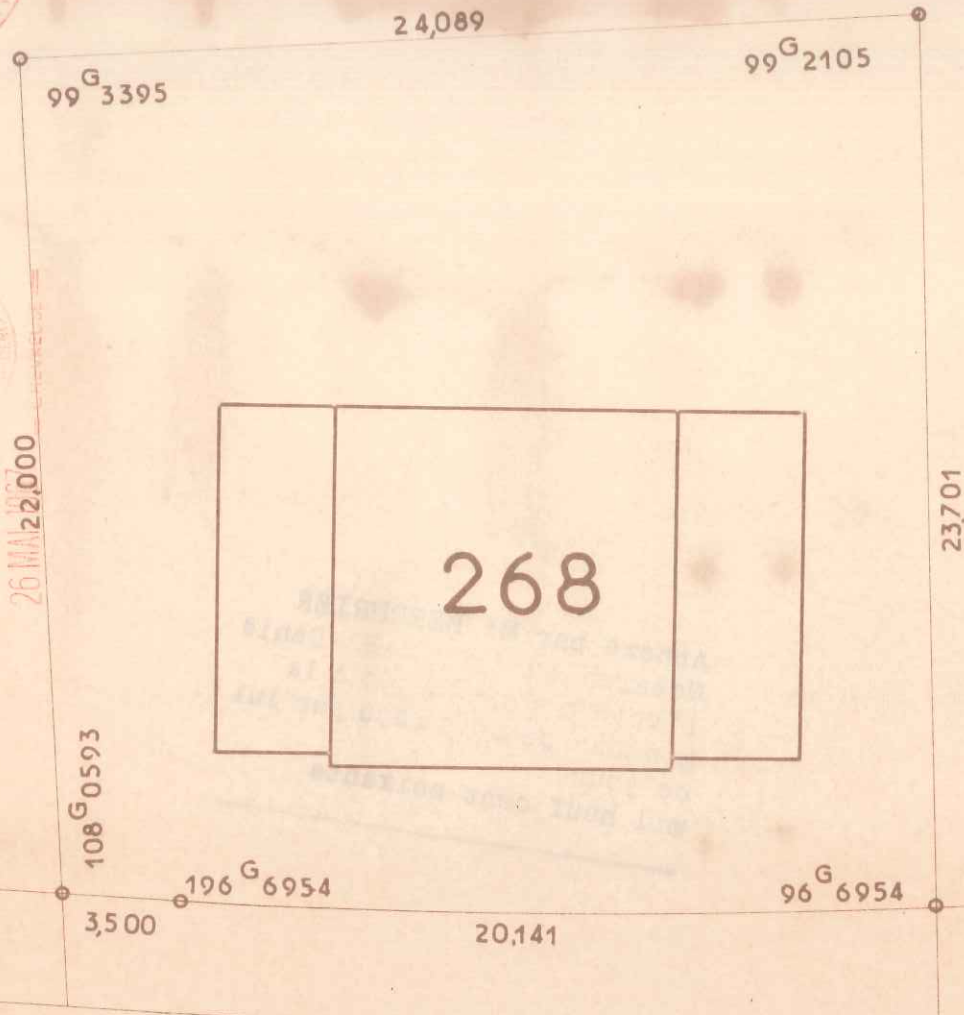

AVENUE PORT ROYAL DES CHAMPS

LES RÉSIDENCES  
DU  
CHATEAU

COMMUNE DU MESNIL-SAINT-DENIS  
(Seine-et-Oise)  
LIEUDIT "Henriville"

Date :

Vendu à :

CADASTRE RENOVE  
LOT N° 268  
SUPERFICIE 5 a 50

SECTION : A N° 1375  
ADRESSE 42<sup>ve</sup> Port Royal des Champs  
GÉOMÈTRE-EXPERT :  
A. PELLETIER à CHEVREUSE (S.-&O.)

Echelle : 1/200



100<sup>G</sup>7895

22,479

107<sup>G</sup>5784

086805



23,701

26 MAI 1967

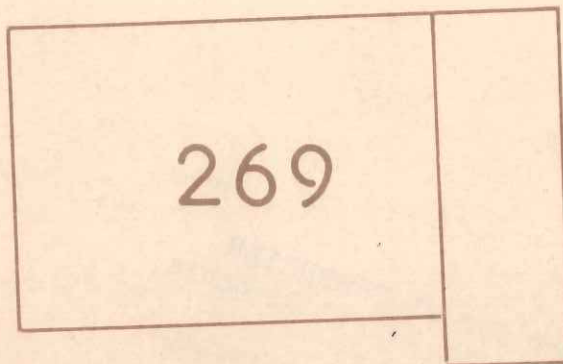

22,500

95<sup>G</sup>8161

25,500

95<sup>G</sup>8161

AVENUE PORT ROYAL DES CHAMPS

LES RÉSIDENCES  
DU  
CHATEAU

COMMUNE DU MESNIL-SAINT-DENIS  
(Seine-et-Oise)  
LIEUDIT "Henriville"

Date :

Vendu à :

CADASTRE RENOVE  
LOT N° 269  
SUPERFICIE 5 a 60

SECTION : A N° 1376  
ADRESSE : Ave Port Royal des Champs  
GÉOMÈTRE-EXPERT :  
A. PELLETIER à CHEVREUSE (S. & O.)

Échelle : 1/200

Plan dressé à partir de documents de la Société Levitt and Sons France et du Bureau d'Études Soler.

Plan dressé à partir de documents de la Société Levitt and Sons France et du Bureau d'Etudes Soler.



0 8 6 8 0 6

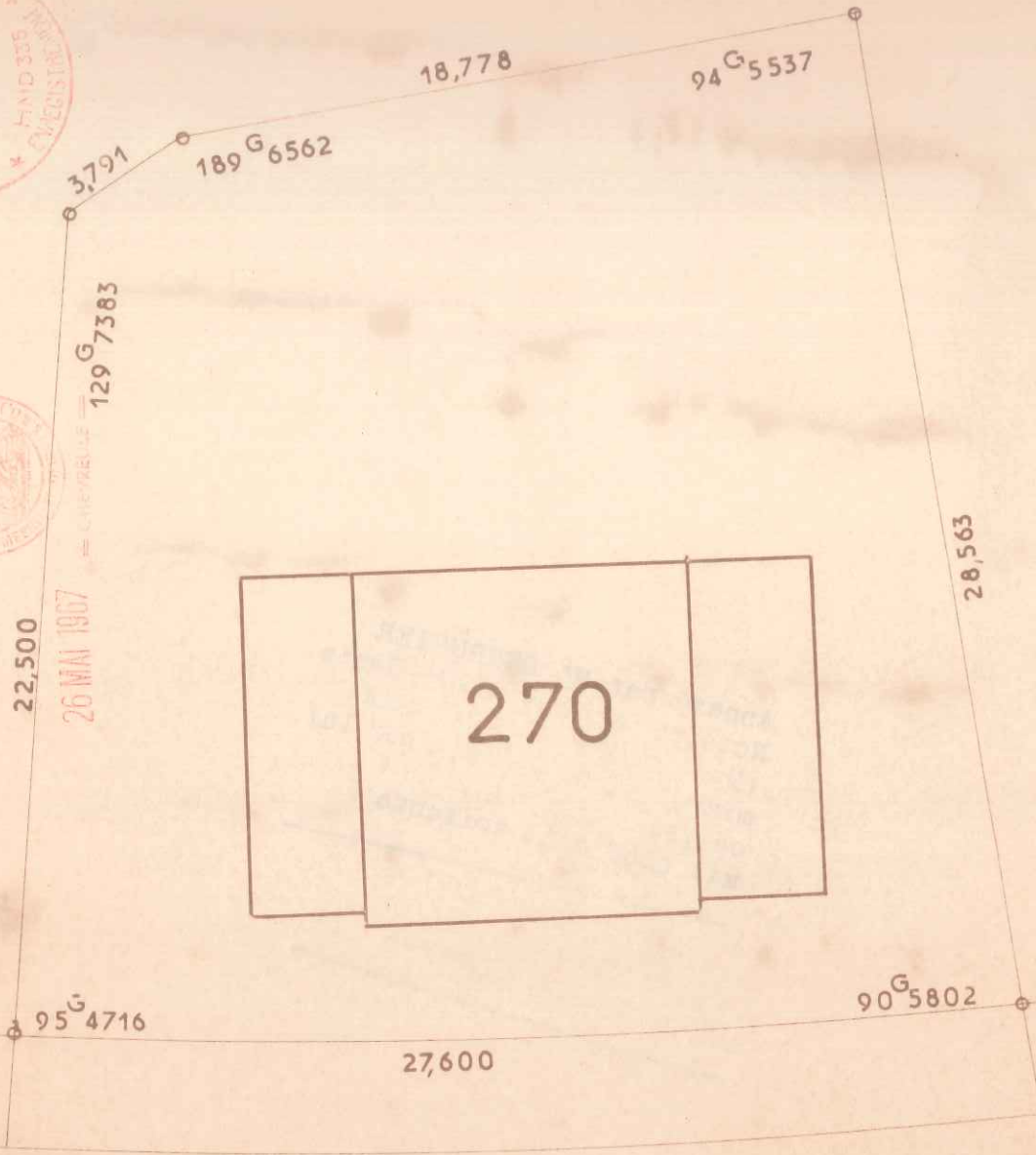

AVENUE PORT ROYAL DES CHAMPS

LES RÉSIDENCES  
DU  
CHATEAU

COMMUNE DU MESNIL-SAINT-DENIS  
(Seine-et-Oise)  
LIEUDIT "Henriville"

Date :

Vendu à :

CADASTRE RENOVE  
LOT N° 270  
SUPERFICIE 6 a 44

SECTION : A N° 1378  
ADRESSE 38 Ave Port Royal des Champs  
GÉOMÈTRE-EXPERT :  
A. PELLETIER à CHEVREUSE (S.-&O.)

Echelle : 1 200



Plan dressé à partir de documents de la Société Levitt and Sons France et du Bureau d'Etudes Soler.

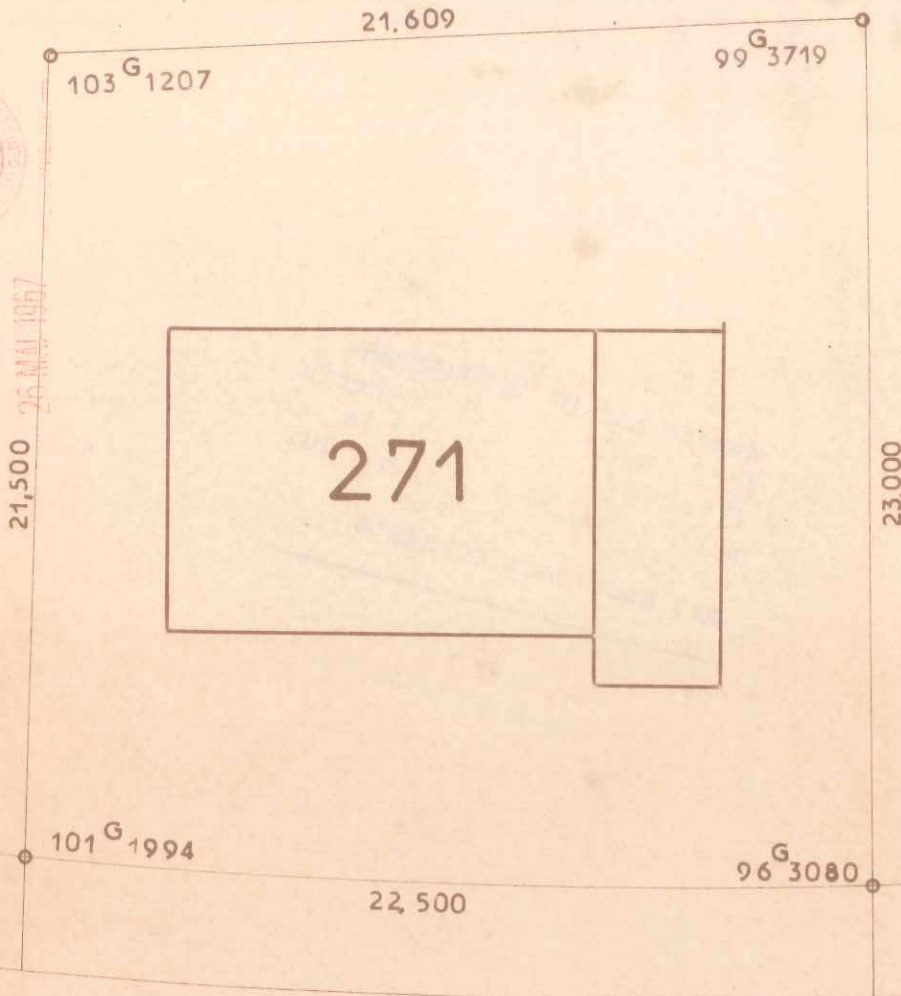

AVENUE PORT ROYAL DES CHAMPS

LES RÉSIDENCES  
DU  
CHATEAU

COMMUNE DU MESNIL-SAINT-DENIS  
(Seine-et-Oise)  
LIEUDIT "Henriville"

Date :

Vendu à :

CADASTRE RENOVE  
LOT N° 271  
SUPERFICIE 4 a 95

SECTION : A N° 1383  
ADRESSE 36<sup>ve</sup> Port Royal des Champs  
GÉOMÈTRE EXPERT :  
A. PELLETIER à CHEVREUSE (S.-&O.)

Echelle : 1 200



Plan dressé à partir de documents de la Société Levitt and Sons France et du Bureau d'Etudes Soler.



23.000 26 MAI 1967

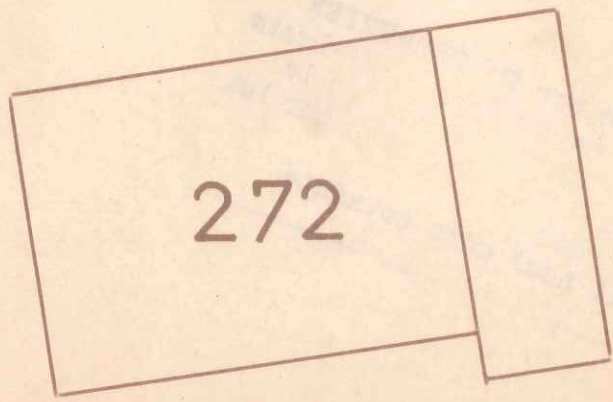

AVENUE PORT ROYAL DES CHAMPS

PLACE DES PENSEES

LES RÉSIDENCES  
DU  
CHATEAU

COMMUNE DU MESNIL-SAINT-DENIS  
(Seine-et-Oise)  
LIEUDIT "Henriville"

Date :  
Vendu à :

CADASTRE RENOVE  
LOT N° 272  
SUPERFICIE 5 a 12

SECTION A N° 1382  
ADRESSE 34 Ave Port Royal des Champs  
GEOMETRE-EXPERT :  
A. PELLETIER à CHEVREUSE (S.-& O.)

Echelle : 1 200

Plan dressé à partir de documents de la Société Levitr and Sons France et du Bureau d'Études Soler.

PLACE DES PENSEES



086809



26 MAI 1967

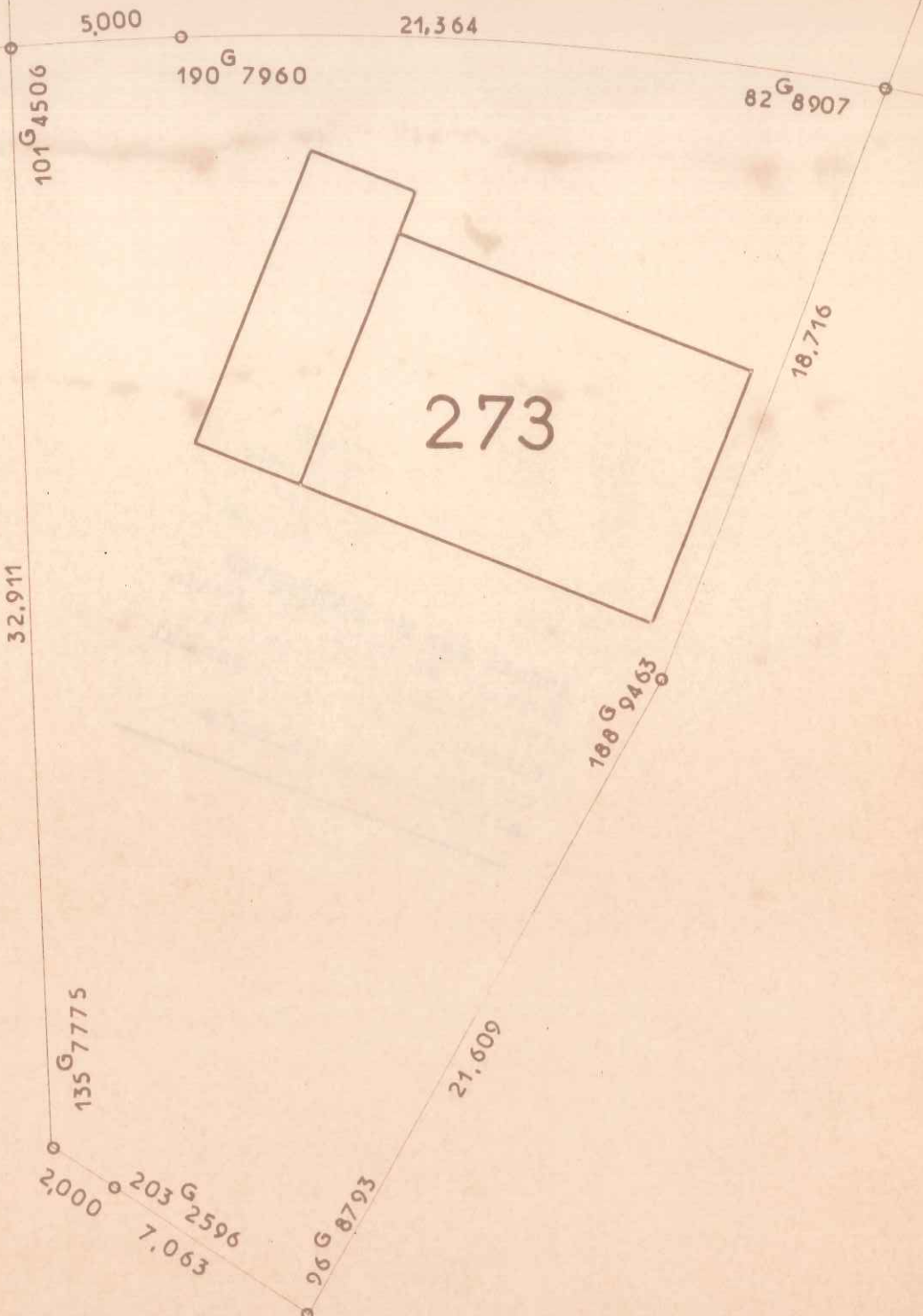

LES RÉSIDENCES  
DU  
CHATEAU

COMMUNE DU MESNIL-SAINT-DENIS  
(Seine-et-Oise)  
LIEUDIT "Henriville"

Date :  
Vendu à :

CADASTRE RENOVE  
LOT N° 273  
SUPERFICIE 6 a 63

SECTION : A N° 1381  
ADRESSE 3 Place des Pensees  
GÉOMÈTRE-EXPERT :  
A. PELLETIER à CHEVREUSE (S.-&O.)

Échelle : 1 200



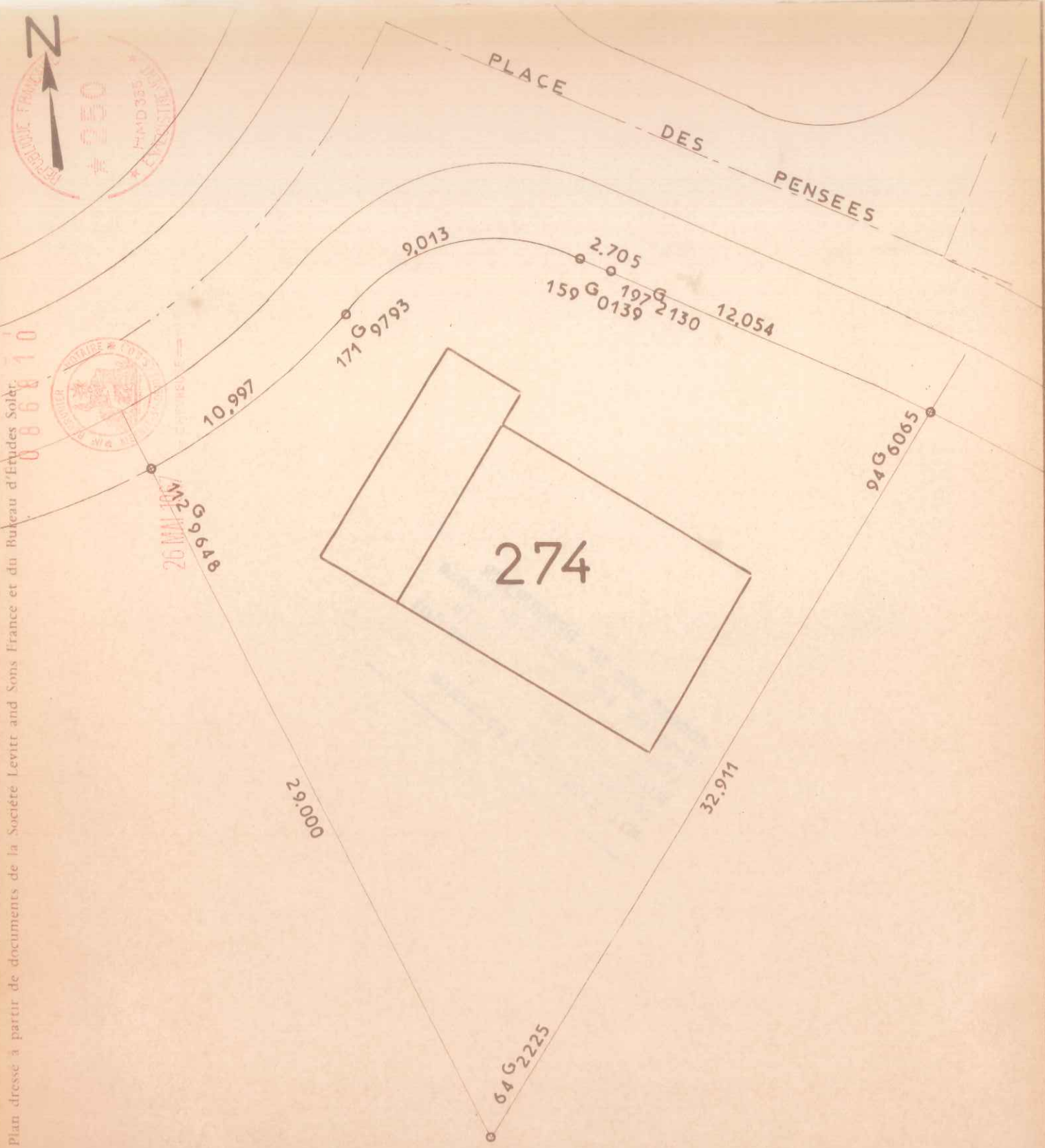

Plan dressé à partir de documents de la Société Levitt and Sons France et du Bureau d'Etudes Soler.

<p><b>LES RÉSIDENCES DU CHATEAU</b></p>	<p><b>COMMUNE DU MESNIL-SAINT-DENIS</b> (Seine-et-Oise) <b>LIEUDIT "Henriville"</b></p>	<p>Date :</p>
<p>CADASTRE RENOVE LOT N° 274 SUPERFICIE 5 a 41</p>	<p>SECTION : A N° 1380 ADRESSE 5 Place des Pensees GEOMETRE-EXPERT : <b>A. PELLETIER à CHEVREUSE (S.-&amp; O.)</b></p>	<p>Vendu à :</p> <p>Échelle : 1 200</p>

Plan dressé à partir de documents de la Société Levitt and Sons France et du Bureau d'Etudes Soler

086811



PLACE DES PENSEES

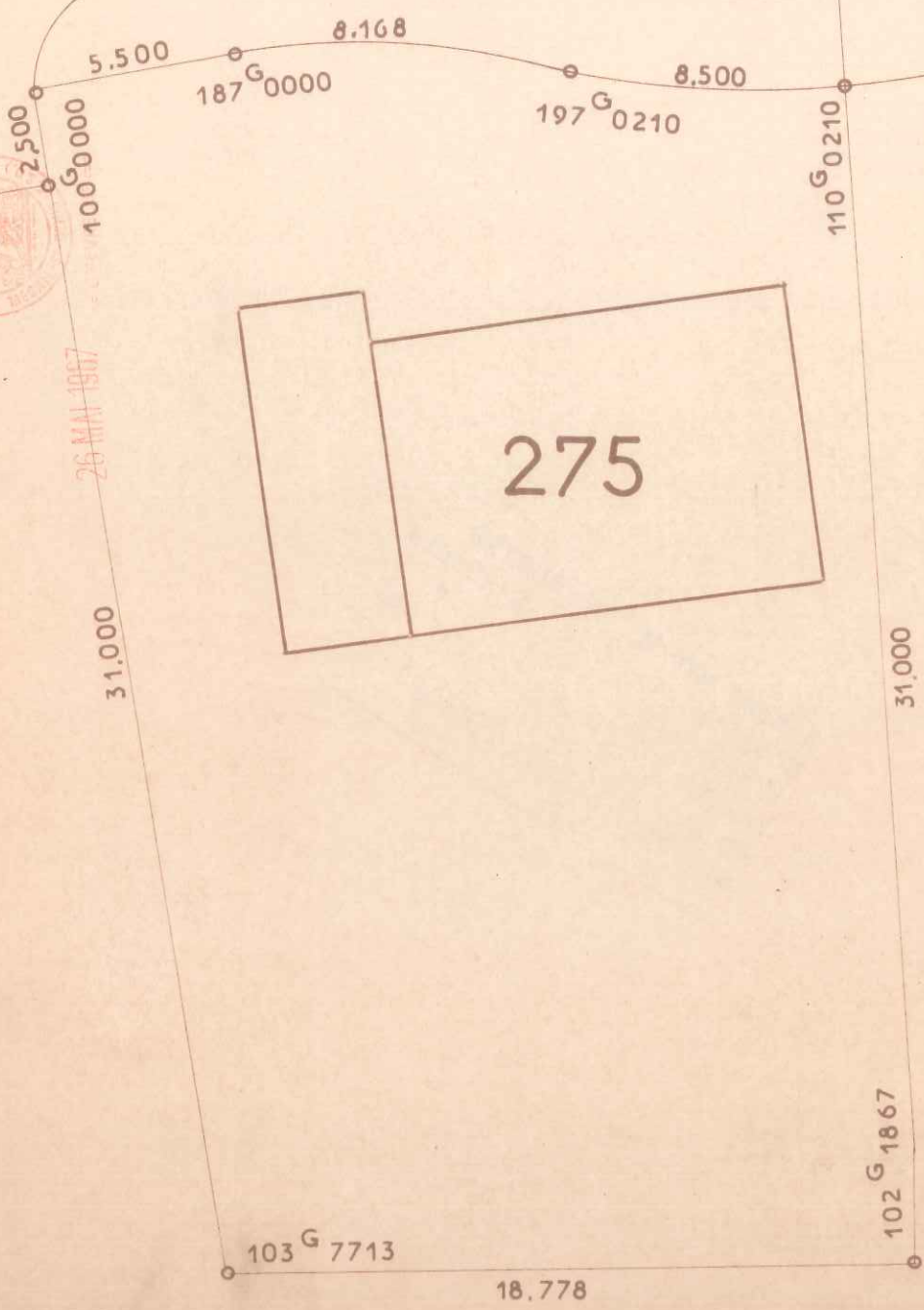

LES RÉSIDENCES  
DU  
CHATEAU

COMMUNE DU MESNIL-SAINT-DENIS  
(Seine-et-Oise)  
LIEUDIT "Henriville"

Date :  
Vendu à :

CADASTRE RENOVE  
LOT N° 275  
SUPERFICIE 6 a 66

SECTION : A N° 1379  
ADRESSE 7 Place des Pensees  
GÉOMÈTRE-EXPERT :  
A. PELLETIER à CHEVREUSE (S.-&O.)

Échelle : 1/200

Plan dressé à partir de documents de la Société Levitt and Sons France et du Bureau d'Études Soler.

086812

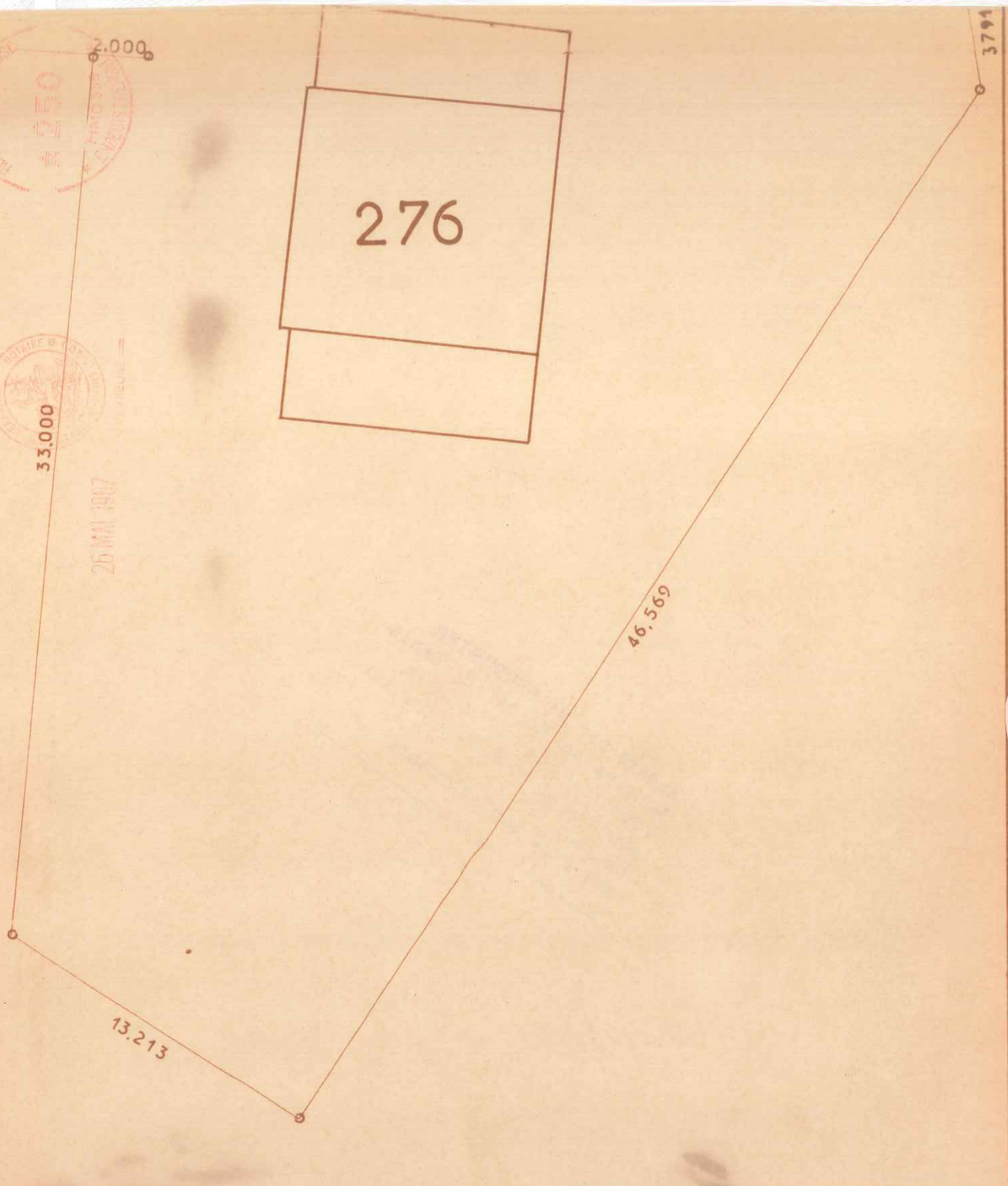

LES RÉSIDENCES  
DU  
CHATEAU

COMMUNE DU MESNIL-SAINT-DENIS  
(Seine-et-Oise)  
LIEUDIT " Henriville "

Date :  
Vendu à :

CADASTRE RENOVE  
LOT N° 276  
SUPERFICIE 10 a 09

SECTION : A N° 1377  
ADRESSE 9 Place des Pensées  
GÉOMETRE-EXPERT :  
M CASENAVE à CHEVREUSE (S.-&O.)

Échelle : 1 200

\* 250  
\* F.N.D. 335  
\* F.V. REGISTRE \*



26 MAI 1967

== CRETEUILLE ==

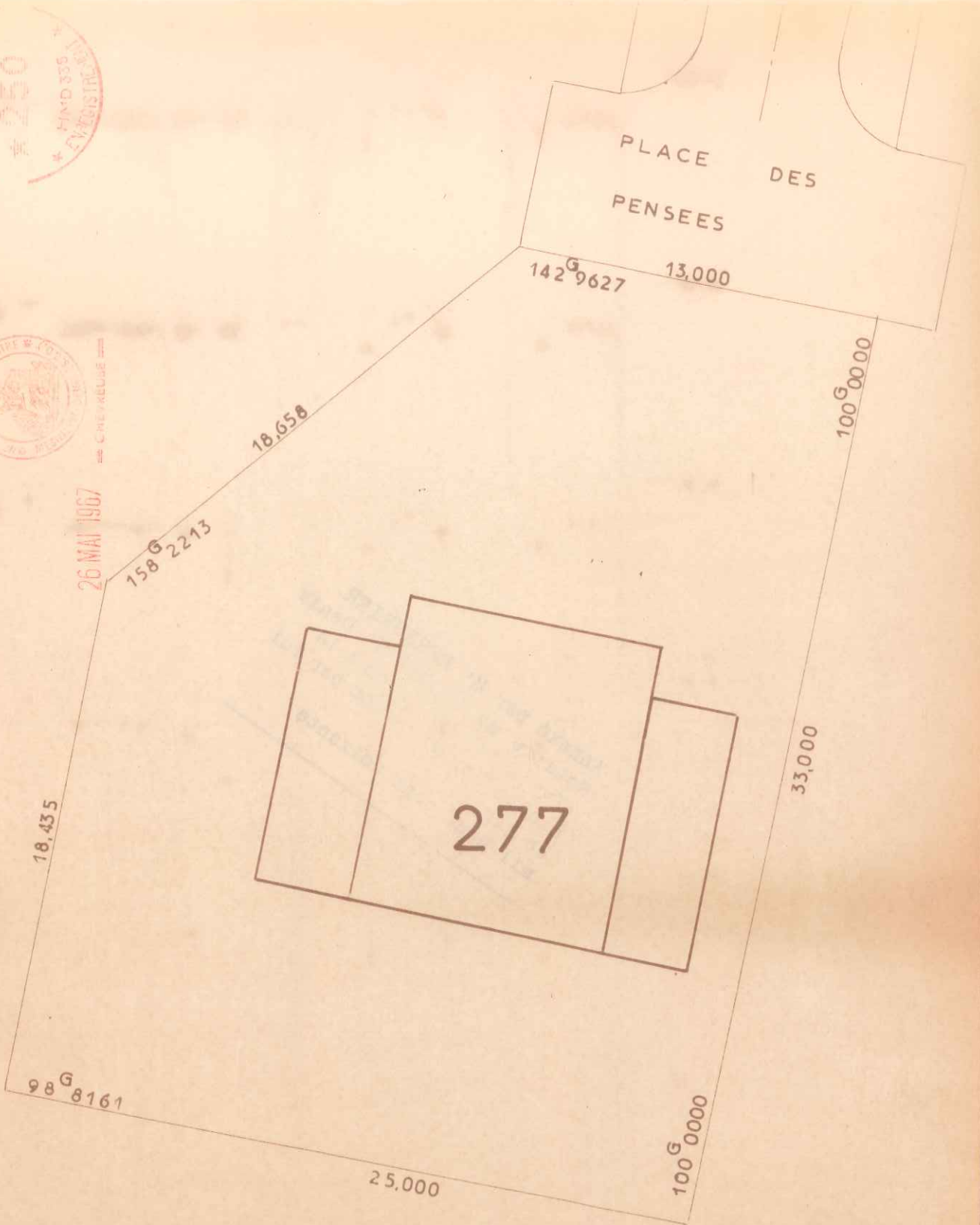

DENCES  
J  
EAU

**COMMUNE DU MESNIL-SAINT-DENIS**  
(Seine-et-Oise)  
**LIEUDIT "Henriville"**

Date :

Vendu à :

RENOVE  
7  
7 0 33

SECTION : A N° 1372  
ADRESSE 11 Place des Pensées  
GÉOMÈTRE EXPERT

Plan dressé à partir de documents de la Société Levitt and Sons France et du Bureau d'Études Soler.

086814

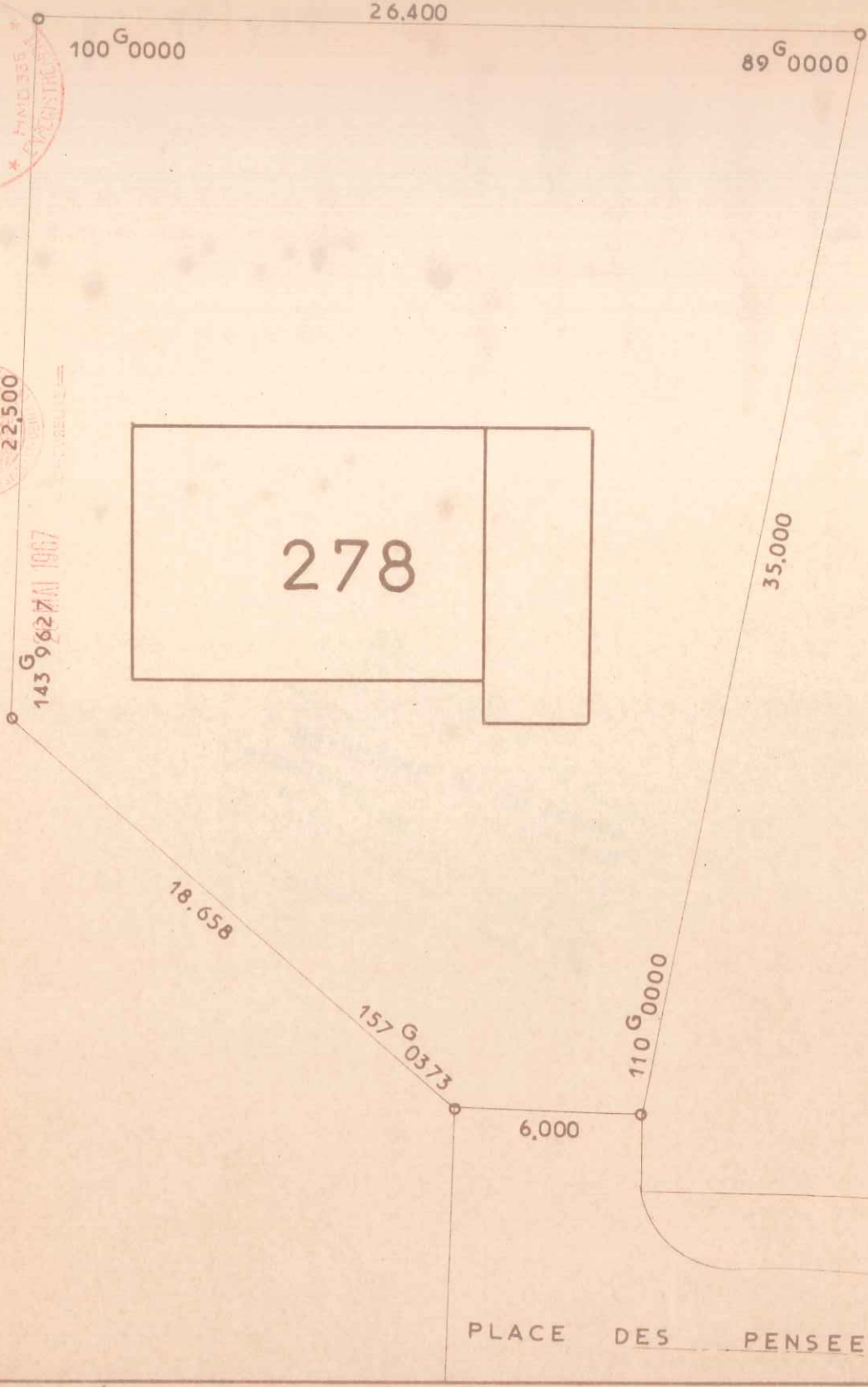

LES RÉSIDENCES  
DU  
CHATEAU

COMMUNE DU MESNIL-SAINT-DENIS  
(Seine-et-Oise)  
LIEUDIT "Henriville"

Date :

Vendu à :

CADASTRE RENOVE  
LOT N° 278  
SUPERFICIE 7 a 19

SECTION : A N° 1371  
ADRESSE 13 Place des Pensées  
GÉOMÈTRE-EXPERT :  
A. PELLETIER à CHEVREUSE (S.-&O.)

Échelle : 1 200

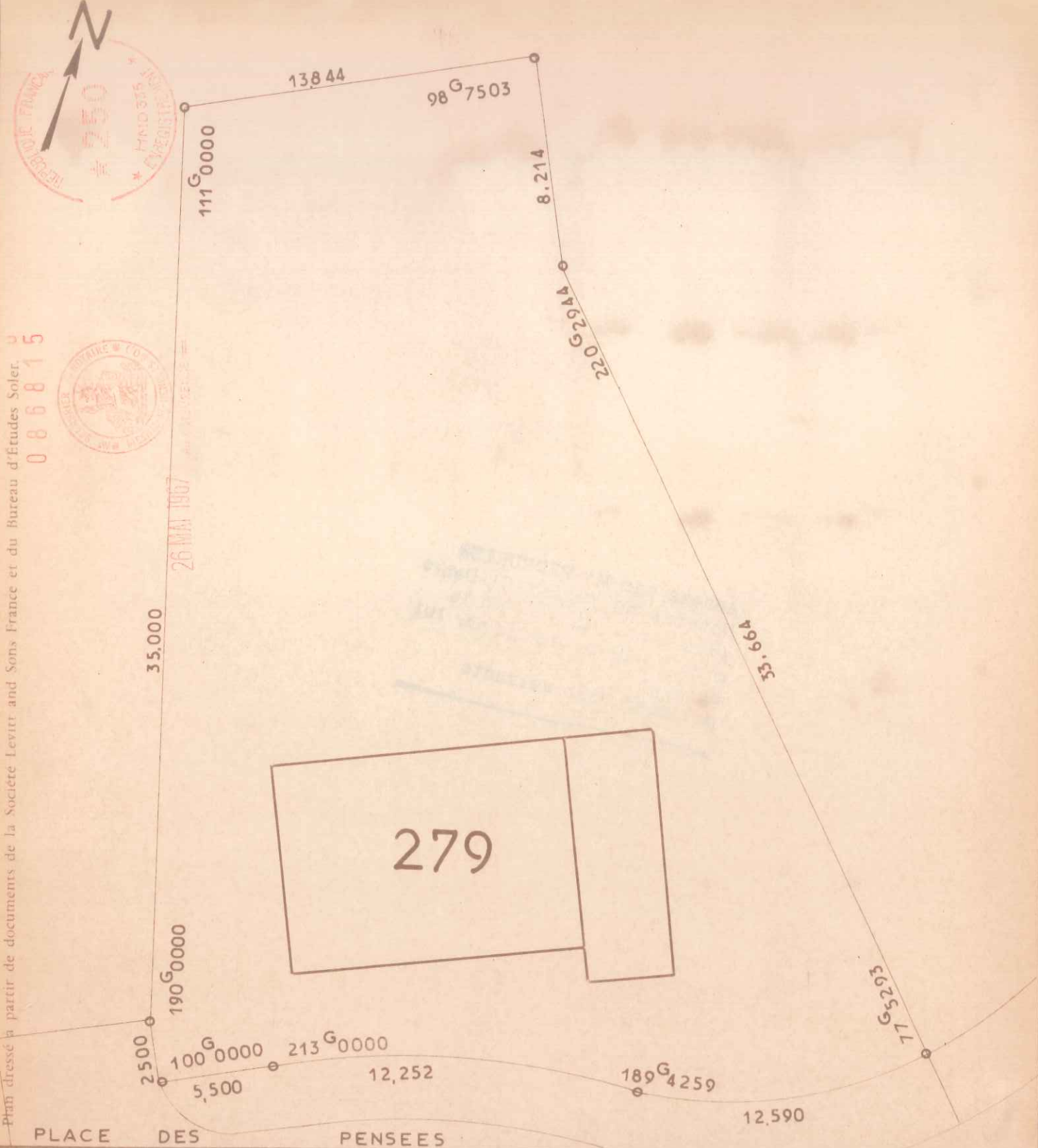

Plan dressé à partir de documents de la Société Levitt and Sons France et du Bureau d'Etudes Soler.

0 8 6 8 1 5



26 MAI 1967

<p><b>LES RÉSIDENCES DU CHATEAU</b></p>	<p><b>COMMUNE DU MESNIL-SAINT-DENIS</b> (Seine-et-Oise) <b>LIEUDIT "Henriville"</b></p>	<p>Date :</p>
<p>CADASTRE RENOVE LOT N° 279 SUPERFICIE 8 a 10</p>	<p>SECTION A N° 1370 ADRESSE 15 Place des Pensees GÉOMÈTRE-EXPERT : <b>A. PELLETIER à CHEVREUSE (S.-&amp; O.)</b></p>	<p>Vendu à :</p> <p>Echelle : 1/100</p>

Plan dressé à partir de documents de la Société Levitt and Sons France et du Bureau d'Etudes Soler.

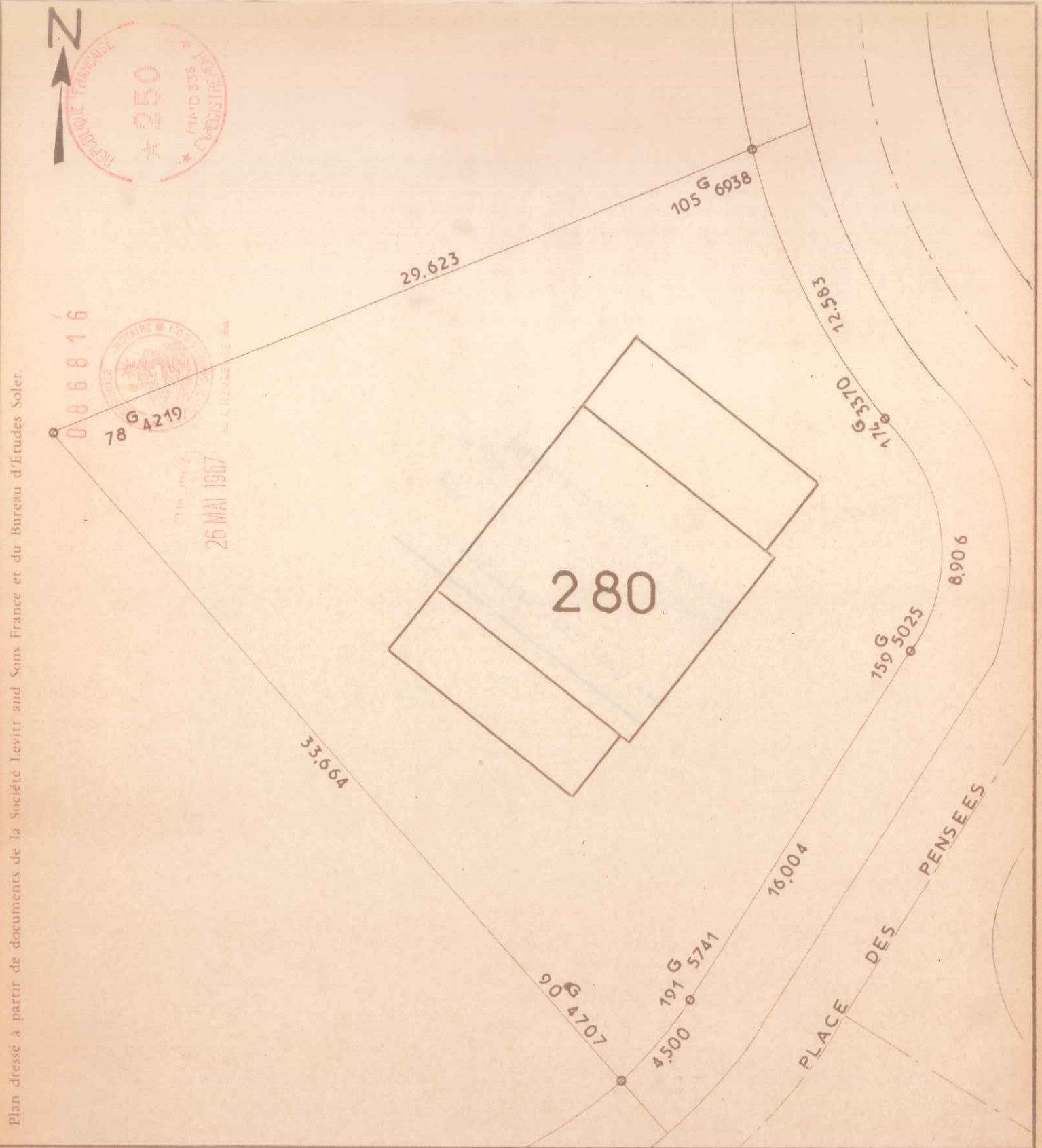

LES RÉSIDENCES  
DU  
CHATEAU

COMMUNE DU MESNIL-SAINT-DENIS  
(Seine-et-Oise)  
LIEUDIT "Henriville"

Date :

Vendu à :

CADASTRE RENOVE  
LOT N° 280  
SUPERFICIE 6 a 62

SECTION : A N° 1368  
ADRESSE 17 Place des Pensées  
GÉOMÈTRE-EXPERT :  
A. PELLETIER à CHEVREUSE (S.-&O.)

Échelle : 1 200



Plan dressé à partir de documents de la Société Levitt and Sons France et du Bureau d'Etudes Soler.

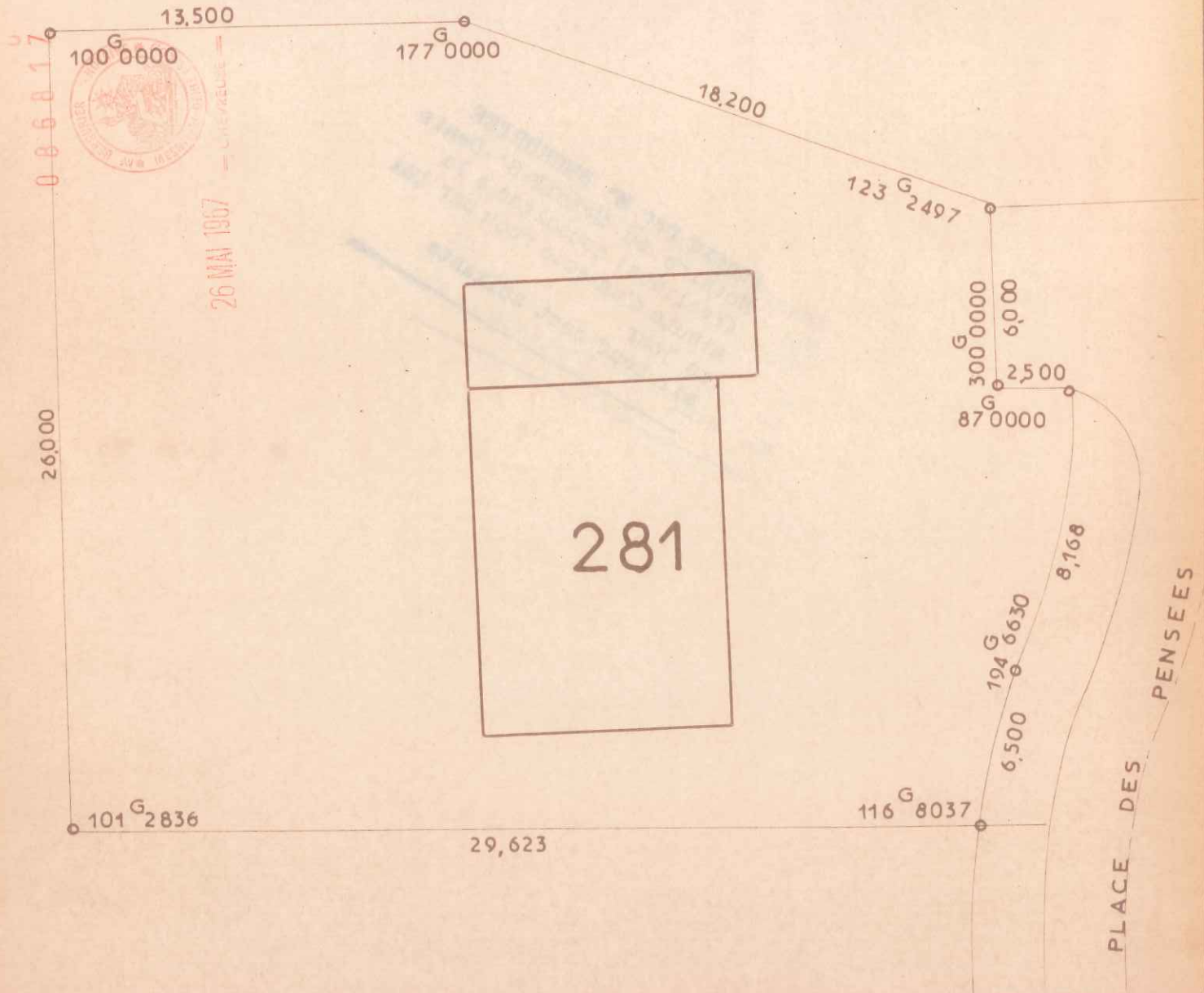

LES RÉSIDENCES  
DU  
CHATEAU

COMMUNE DU MESNIL-SAINT-DENIS  
(Seine-et-Oise)  
LIEUDIT "Henriville"

Date :

Vendu à :

CADASTRE RENOVE  
LOT N° 281  
SUPERFICIE 7 a 63

SECTION : A N° 1367  
ADRESSE 19 Place des Pensées  
GÉOMÈTRE-EXPERT :  
A. PELLETIER à CHEVREUSE (S.-&O.)

Echelle : 1 200



Plan dressé à partir de documents de la Société Levitt and Sons France et du Bureau d'Etudes Soler.



086818



20,500

26 MAI 1967

24,000

100 G 0000

100 G 0000

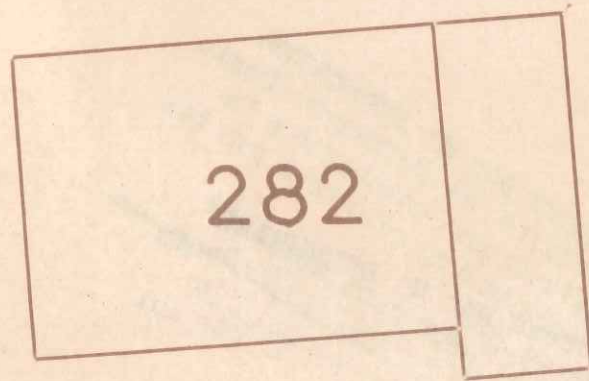

27,000

123 G 2497

18,200

176 G 7503

100 G 0000

7,000

PLACE DES  
PENSEES

LES RÉSIDENCES  
DU  
CHATEAU

COMMUNE DU MESNIL-SAINT-DENIS  
(Seine-et-Oise)  
LIEUDIT "Henriville"

Date :

Vendu à :

CADASTRE RENOVE  
LOT N° 282  
SUPERFICIE 5 a 93

SECTION : A N° 1366  
ADRESSE 21 Place des Pensées  
GÉOMÈTRE-EXPERT :  
A. PELLETIER à CHEVREUSE (S. & O.)

Echelle : 1 200



Plan dressé à partir de documents de la Société Levitt and Sons France et du Bureau d'Etudes Soler.

086819



26 MAI 1967  
27.000

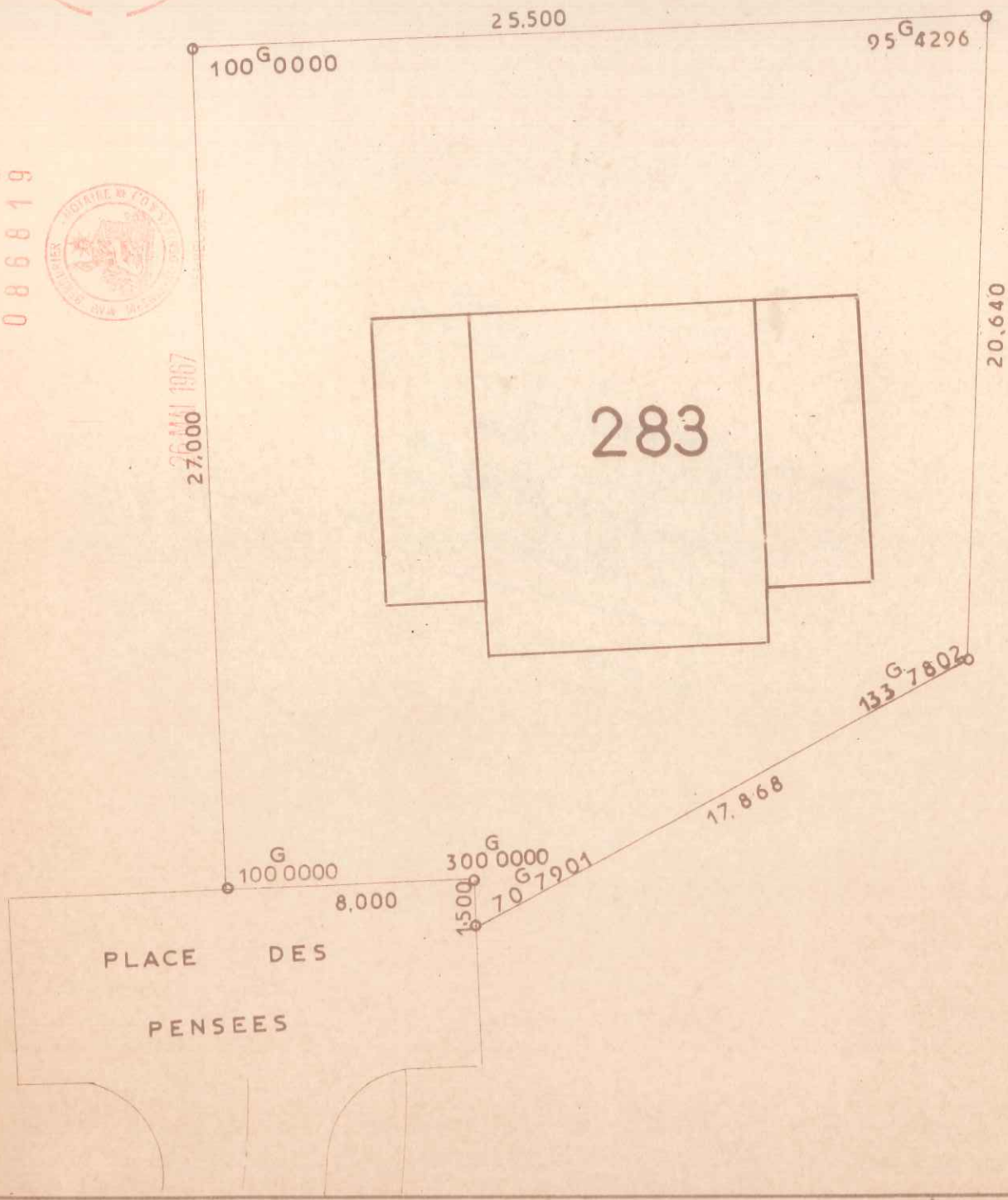

LES RÉSIDENCES  
DU  
CHATEAU

COMMUNE DU MESNIL-SAINT-DENIS  
(Seine-et-Oise)  
LIEUDIT "Henriville"

Date :  
Vendu à :

CADASTRE RENOVE  
LOT N° 283  
SUPERFICIE 6 a 24

SECTION : A N° 1365  
ADRESSE 22 Place des Pensées  
GÉOMÈTRE-EXPERT :  
A. PELLETIER à CHEVREUSE (S.-&O.)

Échelle : 1/200

Plan dressé à partir de documents de la Société Levitt and Sons France et du Bureau d'Études Soler.

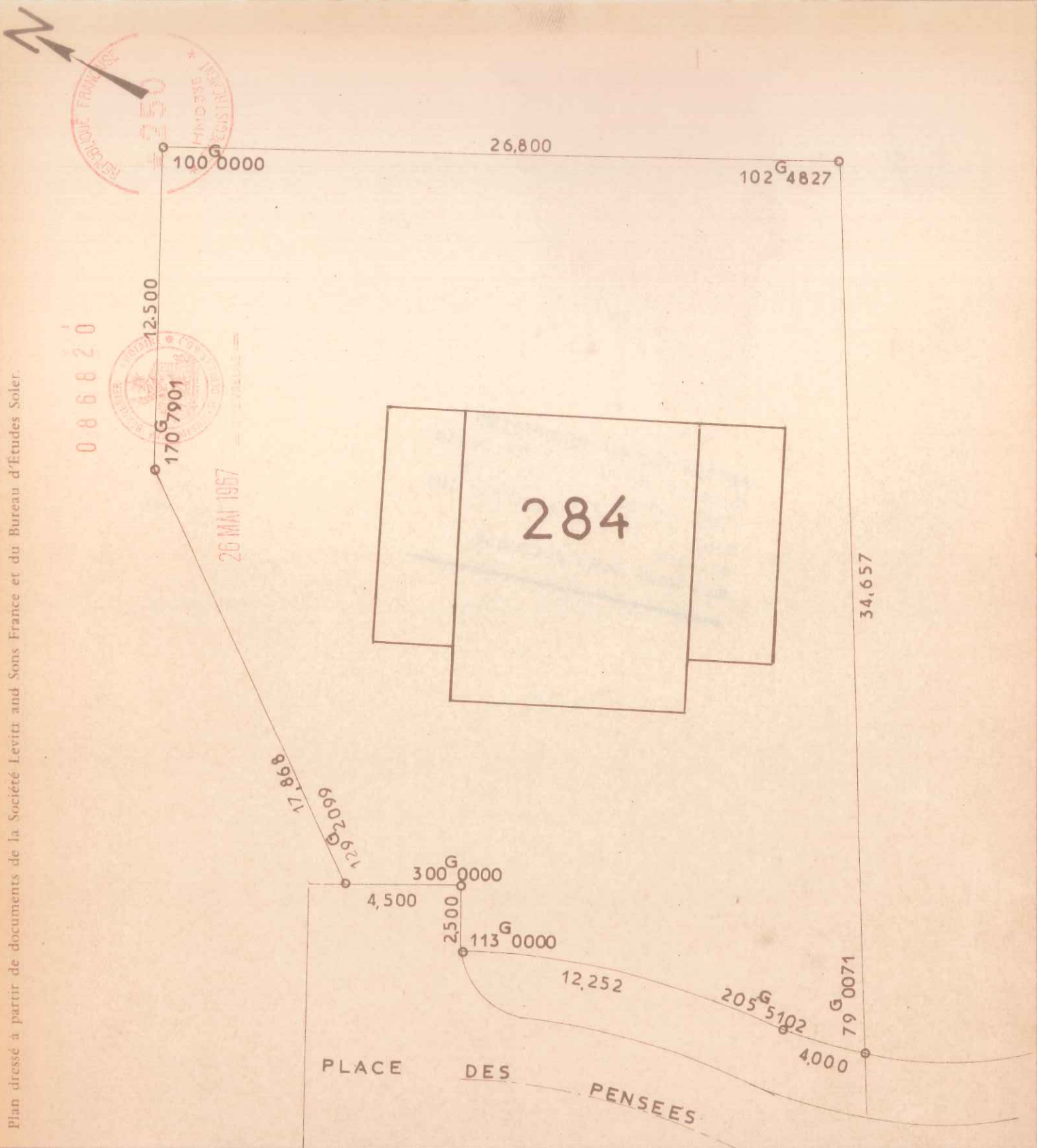

LES RÉSIDENCES  
DU  
CHATEAU

COMMUNE DU MESNIL-SAINT-DENIS  
(Seine-et-Oise)  
LIEUDIT "Henriville"

Date :

Vendu à :

CADASTRE RENOVE  
LOT N° 284  
SUPERFICIE 7a77

SECTION : A N° 1364  
ADRESSE 20 Place des Pensées  
GÉOMÈTRE-EXPERT :  
A. PELLETIER à CHEVREUSE (S. & O.)

Échelle : 1 200

Plan dressé à partir de documents de la Société Levitt and Sons France et du Bureau d'Etudes Soler.



086821



26 MAI 1967

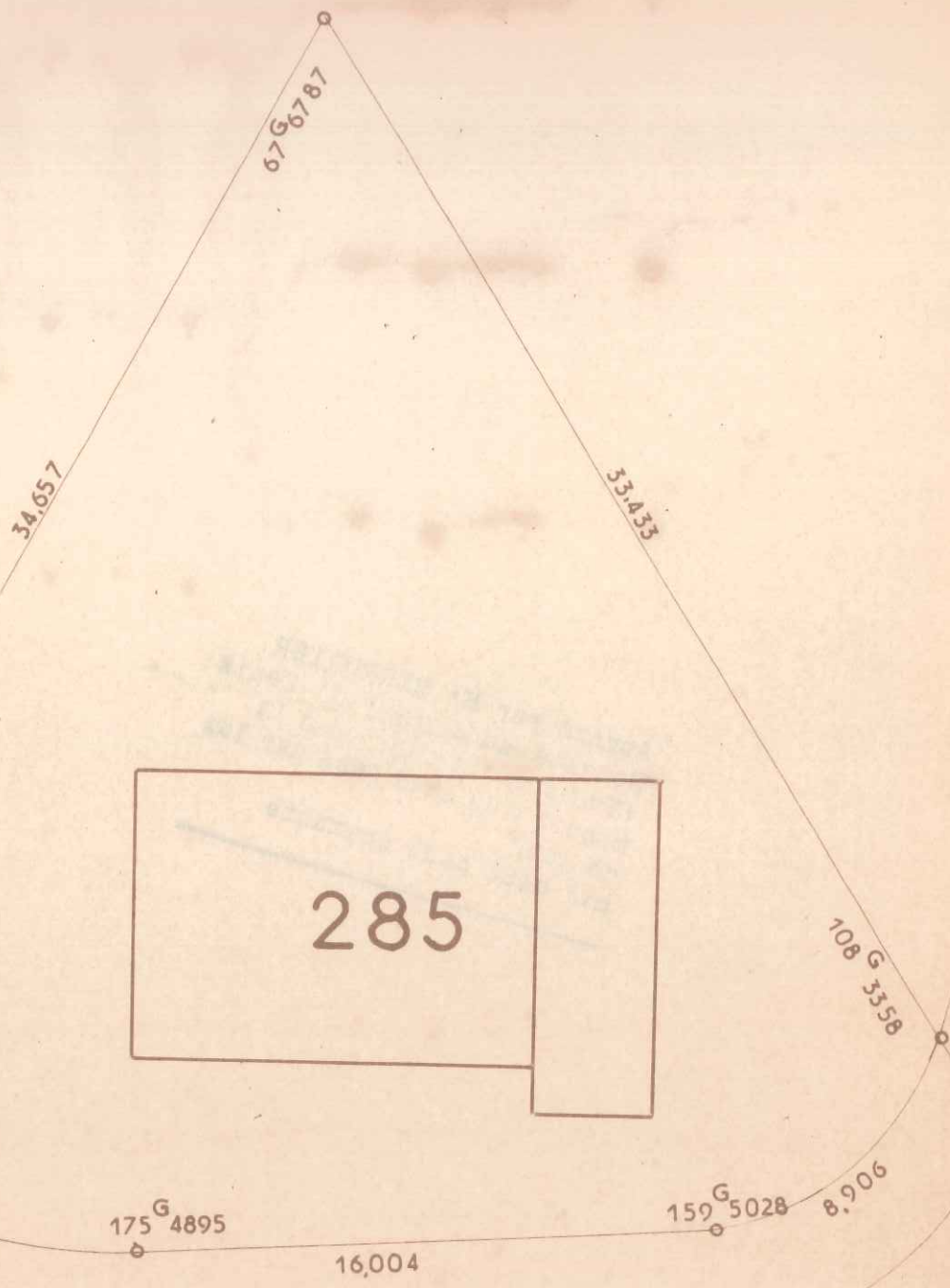

PLACE DES PENSEES

**LES RÉSIDENCES  
DU  
CHATEAU**

**COMMUNE DU MESNIL-SAINT-DENIS**  
(Seine-et-Oise)  
**LIEUDIT "Henriville"**

Date :  
Vendu à :

CADASTRE RENOVE  
LOT N° 285  
SUPERFICIE 6 a 48

SECTION : A N° 1363  
ADRESSE 18 Place des Pensées  
GÉOMÈTRE-EXPERT :  
A. PELLETIER à CHEVREUSE (S.-&O.)

Échelle : 1 200

Plan dressé à partir de documents de la Société Levitt and Sons France et Sons France et du Bureau d'Etudes Soler.



086822



26 MAI 1967

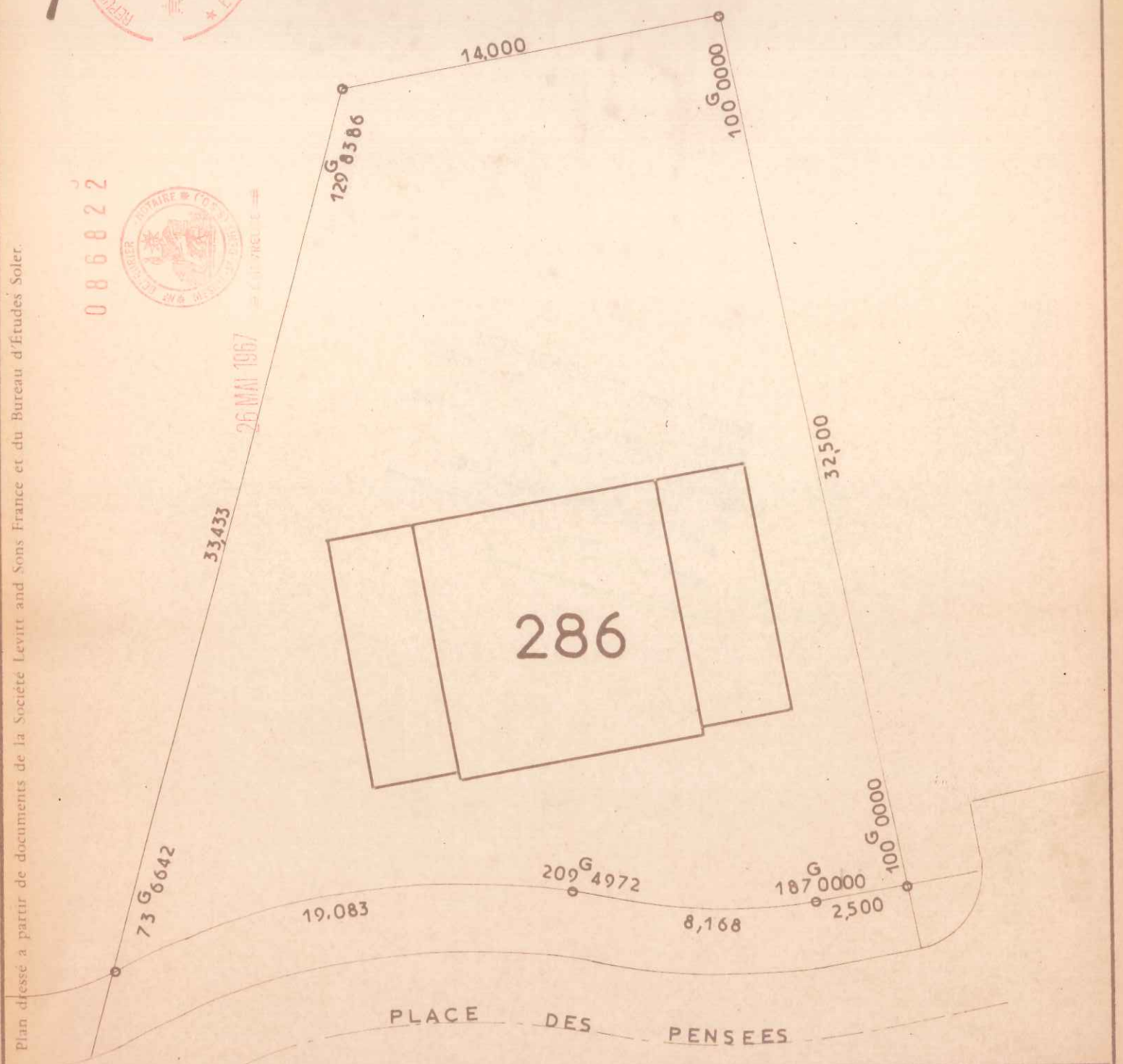

LES RÉSIDENCES  
DU  
CHATEAU

COMMUNE DU MESNIL-SAINT-DENIS  
(Seine-et-Oise)  
LIEUDIT "Henriville"

Date :  
Vendu à :  
Echelle : 1/200

CADASTRE RENOVE  
LOT N° 286  
SUPERFICIE 6 a 55

SECTION : A N° 1362  
ADRESSE 16 Place des Pensees  
GEOMETRE-EXPERT :  
A. PELLETIER à CHEVREUSE (S.-&O.)



0 8 6 8 2 3



26 MAI 1967

= CHEVREUSE =

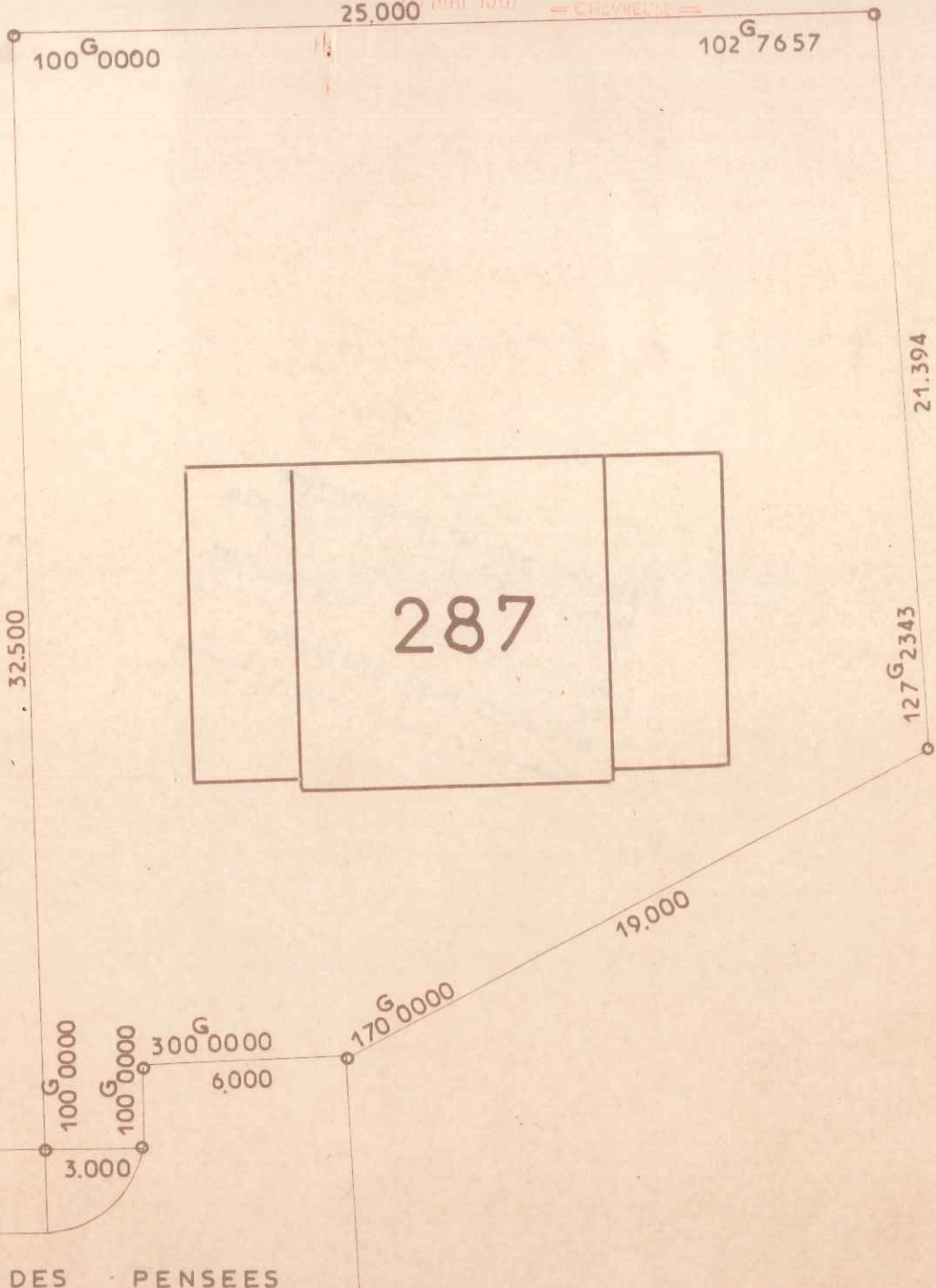

Plan dressé à partir de documents de la Société Levitt and Sons France et du Bureau d'Etudes Soler.

<b>LES RÉSIDENCES DU CHATEAU</b>	<b>COMMUNE DU MESNIL-SAINT-DENIS</b> (Seine-et-Oise) <b>LIEUDIT "Henriville"</b>	Date :
CADASTRE RENOVE LOT N° 287 SUPERFICIE 7 a 02	SECTION : A N° 1361 ADRESSE 14 Place des Pensées GÉOMÈTRE-EXPERT : <b>A. PELLETIER à CHEVREUSE (S. &amp; O.)</b>	Vendu à :  Echelle : 1 200



086824



Plan dressé à partir de documents de la Société Levitt and Sons France et du Bureau d'Etudes Soler.

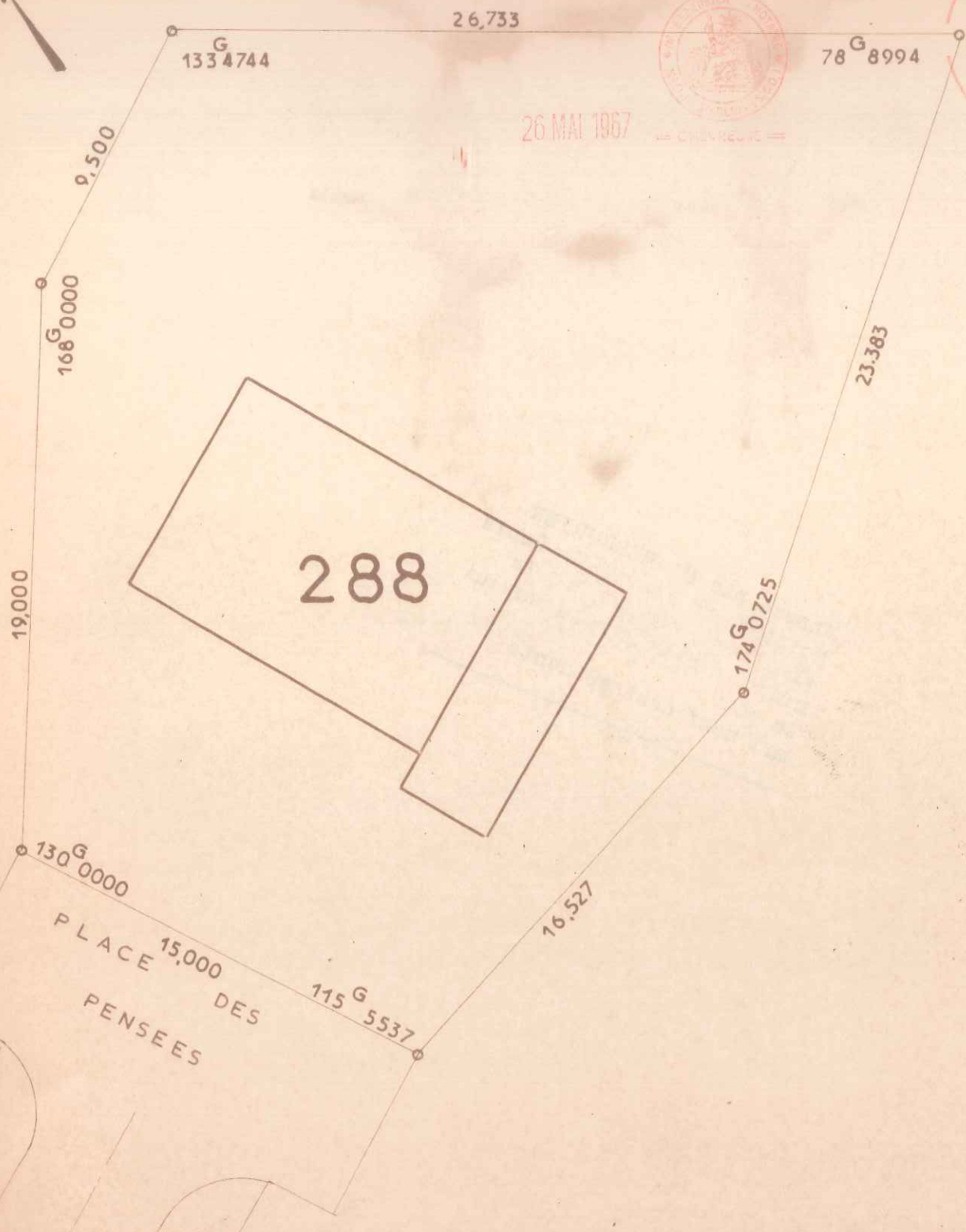

LES RÉSIDENCES  
DU  
CHATEAU

COMMUNE DU MESNIL-SAINT-DENIS  
(Seine-et-Oise)  
LIEUDIT "Henriville"

Date :

Vendu à :

CADASTRE RENOVE  
LOT N° 288  
SUPERFICIE 7 a 77

SECTION : A N° 1360  
ADRESSE 12 Place des Pensées  
GÉOMÈTRE EXPERT  
A. PELLETIER à CHEVREUSE (S. & O.)

Échelle : 1 200



086825



26 MAI 1967



PLACE DES PENSEES

Plan dressé à partir de documents de la Société Levitt and Sons France et du Bureau d'Etudes Soler.

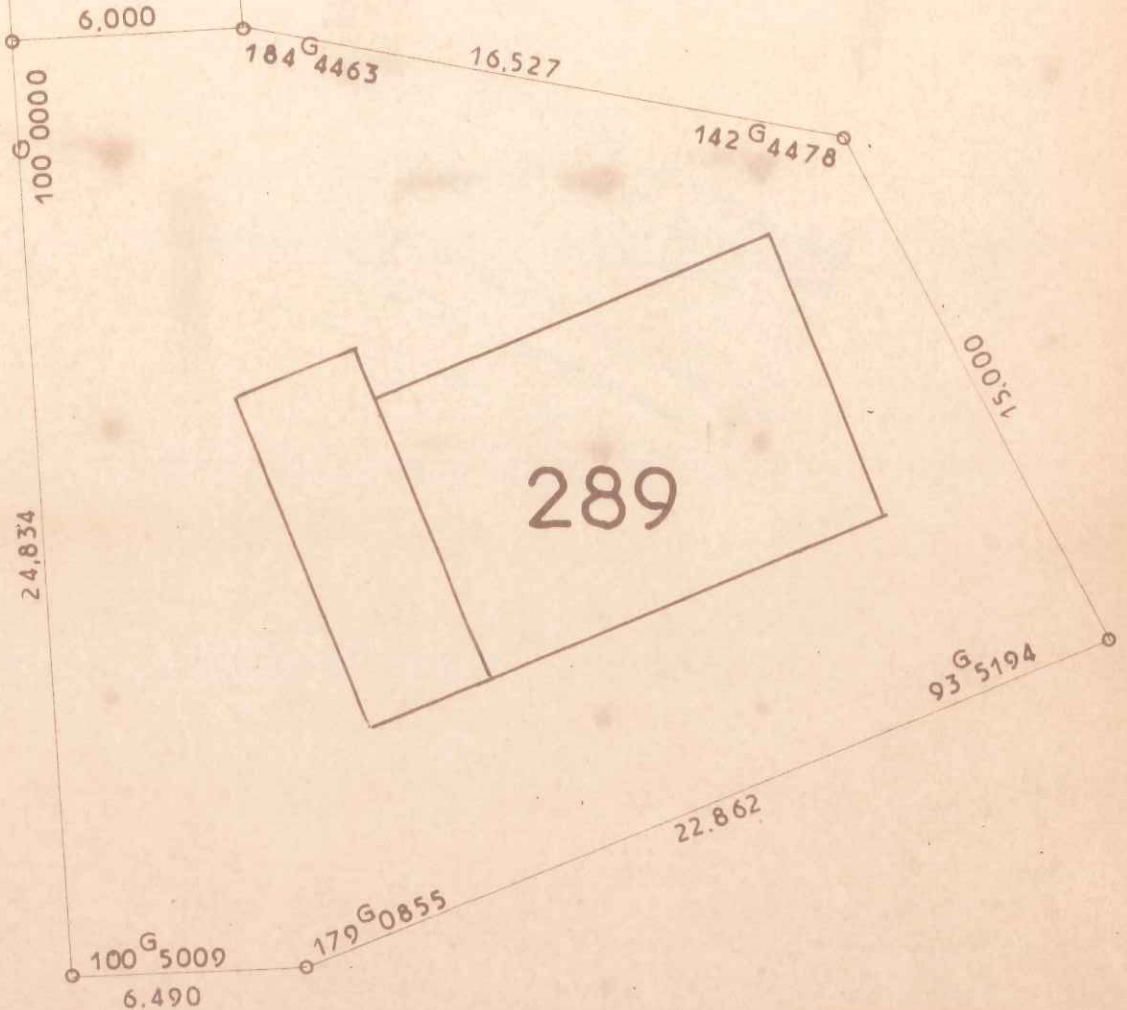

LES RÉSIDENCES  
DU  
CHATEAU

COMMUNE DU MESNIL-SAINT-DENIS  
(Seine-et-Oise)  
LIEUDIT "Henriville"

Date :

Vendu à :

CADASTRE RENOVE  
LOT N° 289  
SUPERFICIE 5 a 24

SECTION : A N° 1358  
ADRESSE 10 Place des Pensées  
GÉOMÈTRE-EXPERT :  
A. PELLETIER à CHEVREUSE (S.-&O.)

Échelle : 1 200





086826



26 MAI 1967

PLACE DES PENSEES

Plan dressé à partir de documents de la Société Levitt and Sons France et du Bureau d'Etudes Solex

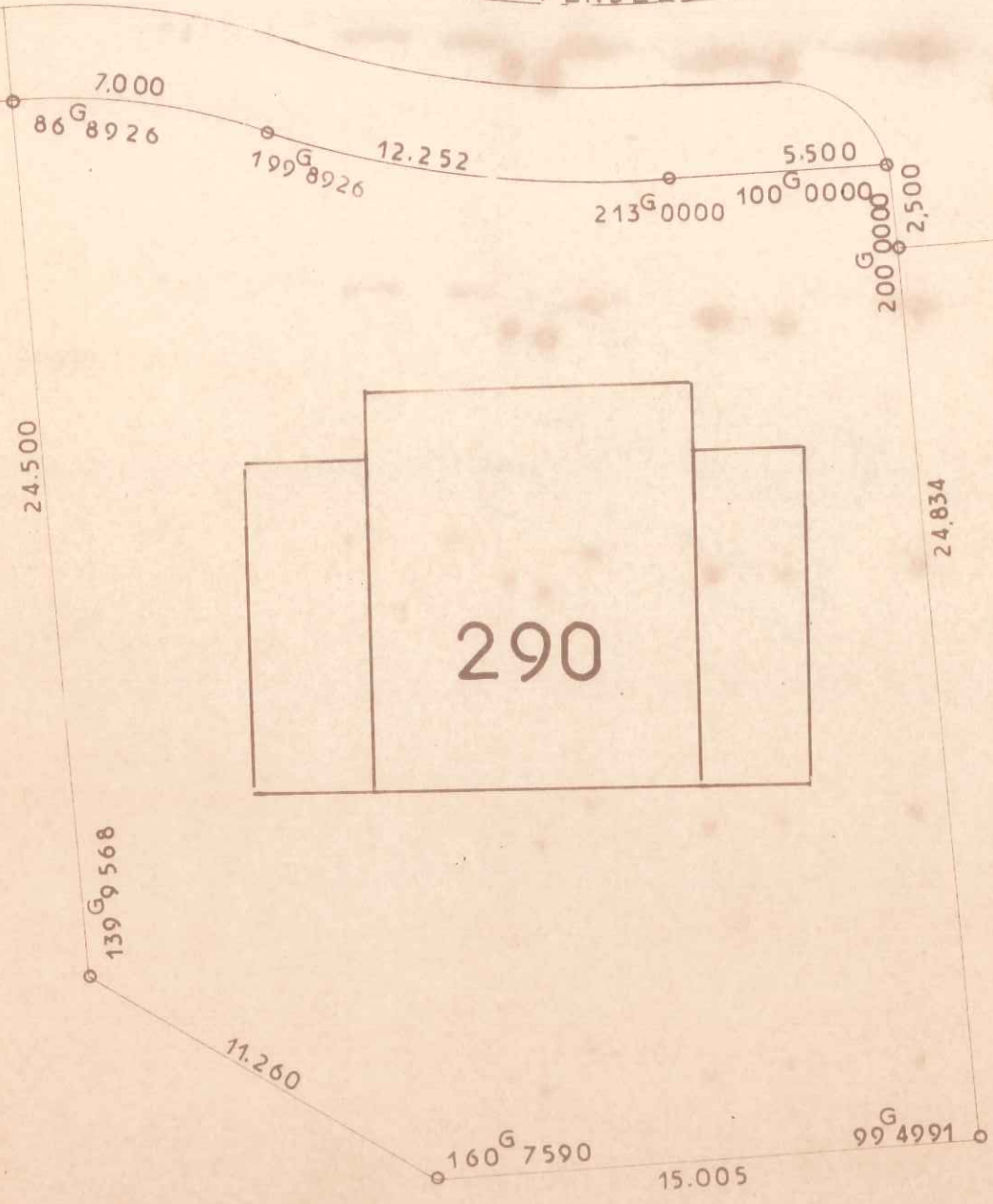

290

LES RÉSIDENCES  
DU  
CHATEAU

COMMUNE DU MESNIL-SAINT-DENIS  
(Seine-et-Oise)  
LIEUDIT "Henrville"

Date :

Vendu à :

CADASTRE RENOVE  
LOT N° 290  
SUPERFICIE 6 a 61

SECTION : A N° 1355  
ADRESSE 8 Place des Pensées  
GEOMETRE-EXPERT :  
A. PELLETIER à CHEVREUSE (S. & O.)

Echelle : 1 200

Plan dressé à partir de documents de la Société Levitt and Sons France et du Bureau d'Etudes Soler.

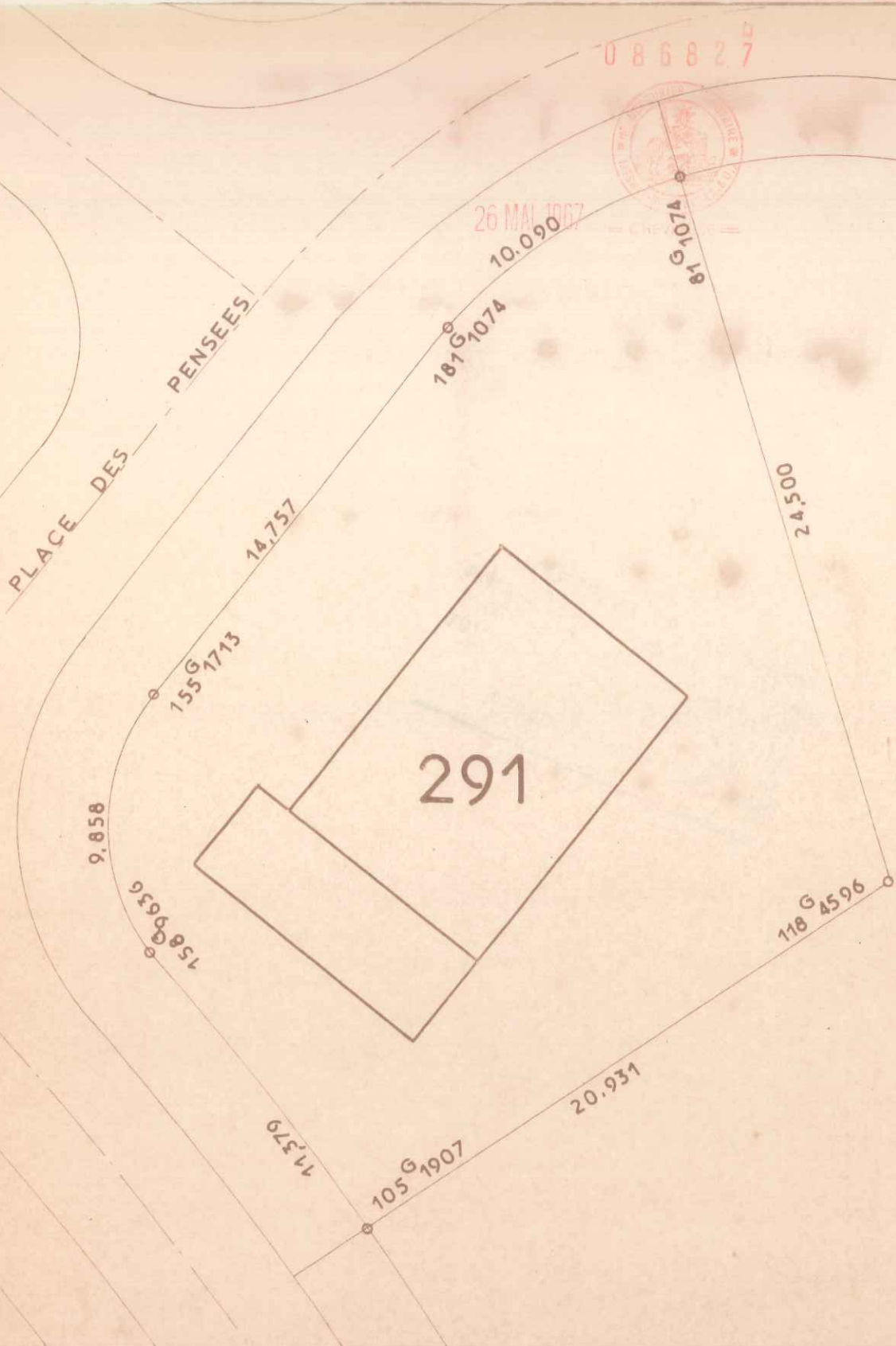

LES RÉSIDENCES  
DU  
CHATEAU

COMMUNE DU MESNIL-SAINT-DENIS  
(Seine-et-Oise)  
LIEUDIT "Henriville"

Date :

Vendu à :

CADASTRE RENOVE  
LOT N° 291  
SUPERFICIE 5 0 32

SECTION : A N° 1354  
ADRESSE 6 Place des Pensées  
GÉOMÈTRE-EXPERT :  
A. PELLETIER à CHEVREUSE (S.-&O.)

Echelle : 1 200

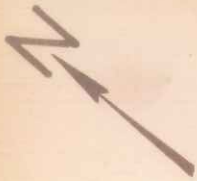

086828

12.000



94 G 6713

26 MAI 1967

— CHEVREUSE —

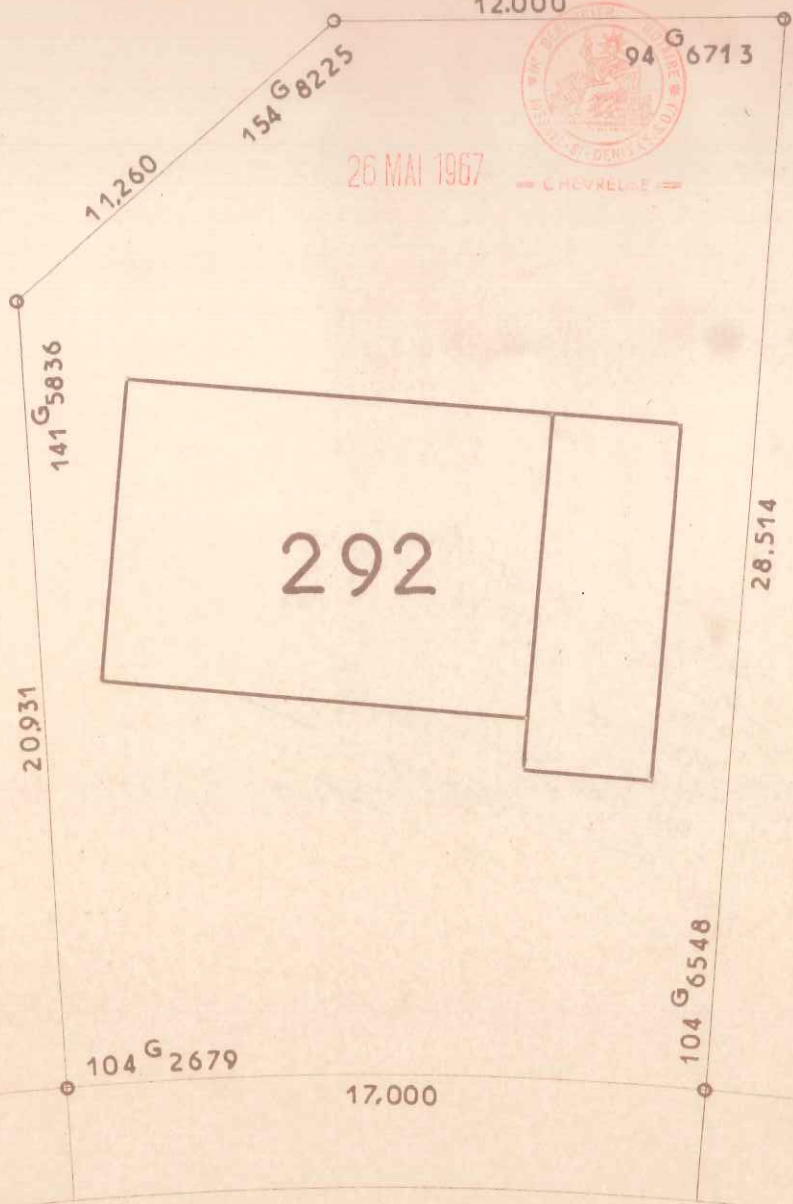

PLACE DES PENSEES

Plan dressé à partir de documents de la Société Levitt and Sons France et du Bureau d'Etudes Solei.

LES RÉSIDENCES  
DU  
CHATEAU

COMMUNE DU MESNIL-SAINT-DENIS  
(Seine-et-Oise)  
LIEUDIT "Henriville"

Date :

Vendu à :

CADASTRE RENOVE  
LOT N° 292  
SUPERFICIE 5 a 00

SECTION : A N° 1353  
ADRESSE 4 Place des Pensées  
GÉOMÈTRE-EXPERT :  
A. PELLETIER à CHEVREUSE (S.-&O.)

Échelle : 1 200

Plan dressé à partir de documents de la Société Levitt and Sons France et du Bureau d'Etudes Soler.

PLACE DES PENSEES

AVENUE PORT ROYAL DES CHAMPS

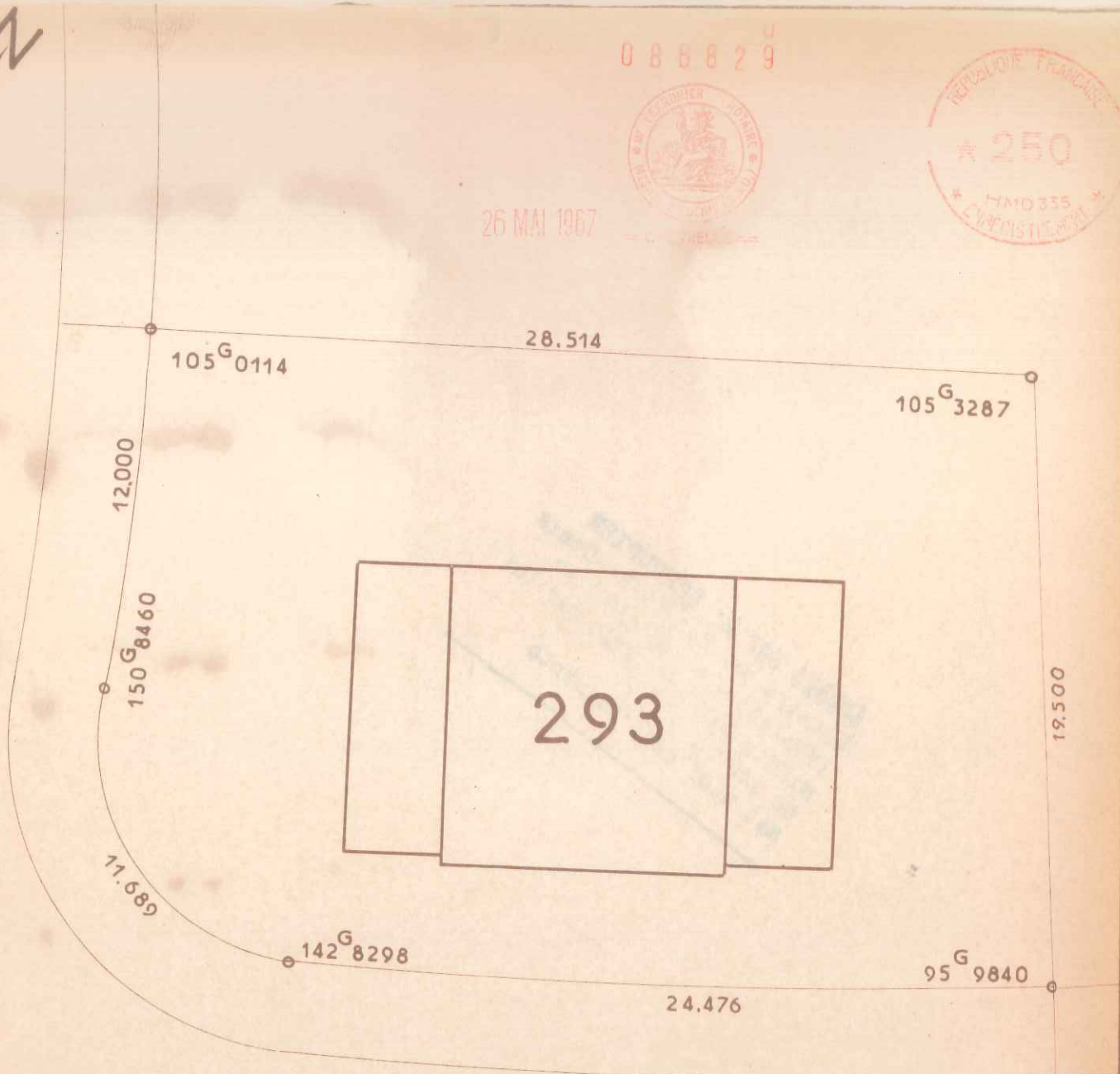

088829



26 MAI 1967



293

LES RÉSIDENCES  
DU  
CHATEAU

COMMUNE DU MESNIL-SAINT-DENIS  
(Seine-et-Oise)  
LIEUDIT "Henriville"

Date :

Vendu à :

CADASTRE RENOVE  
LOT N° 293  
SUPERFICIE 5 a 87

SECTION : A N° 1352  
ADRESSE 32<sup>AV</sup>e Port Royal des Champs  
GÉOMÈTRE-EXPERT :  
A. PELLETIER à CHEVREUSE (S.-&O.)

Échelle : 1/200



086850



26 MAI 1907

21.495

84 G 4185

123 G 4571

25.000

31.500

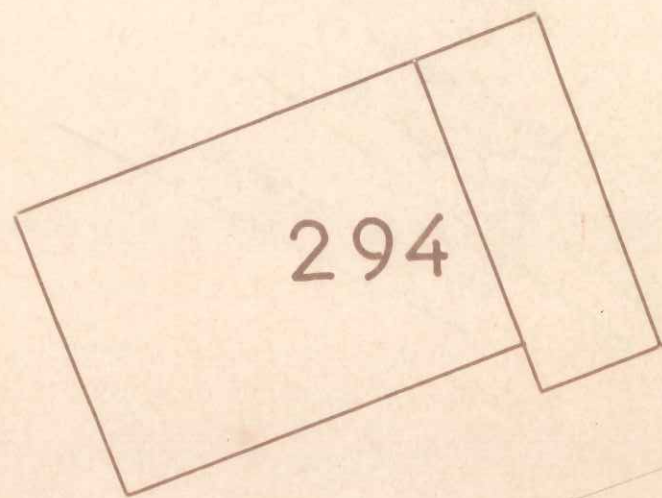

96 G 0620

24.000

96 G 0624

AVENUE PORT ROYAL DES CHAMPS

Plan dressé à partir de documents de la Société Levitt and Sons France et du Bureau d'Etudes Soler.

<p><b>LES RÉSIDENCES DU CHATEAU</b></p>	<p><b>COMMUNE DU MESNIL-SAINT-DENIS</b> (Seine-et-Oise) <b>LIEUDIT "Henriville"</b></p>	<p>Date :</p>
<p>CADASTRE RENOVE LOT N° 294 SUPERFICIE 6 a 34</p>	<p>SECTION : A N° 1356 ADRESSE 30<sup>ve</sup> Ave Port Royal des Champs GÉOMÈTRE EXPERT : A. PELLETIER à CHEVREUSE (S.-&amp;O.)</p>	<p>Vendu à :</p> <p>Échelle : 1 200</p>



086031



26 MAI 1967

CHEVREUSE



Plan dressé à partir de documents de la Société Levitt and Sons France et du Bureau d'Etudes Solier.

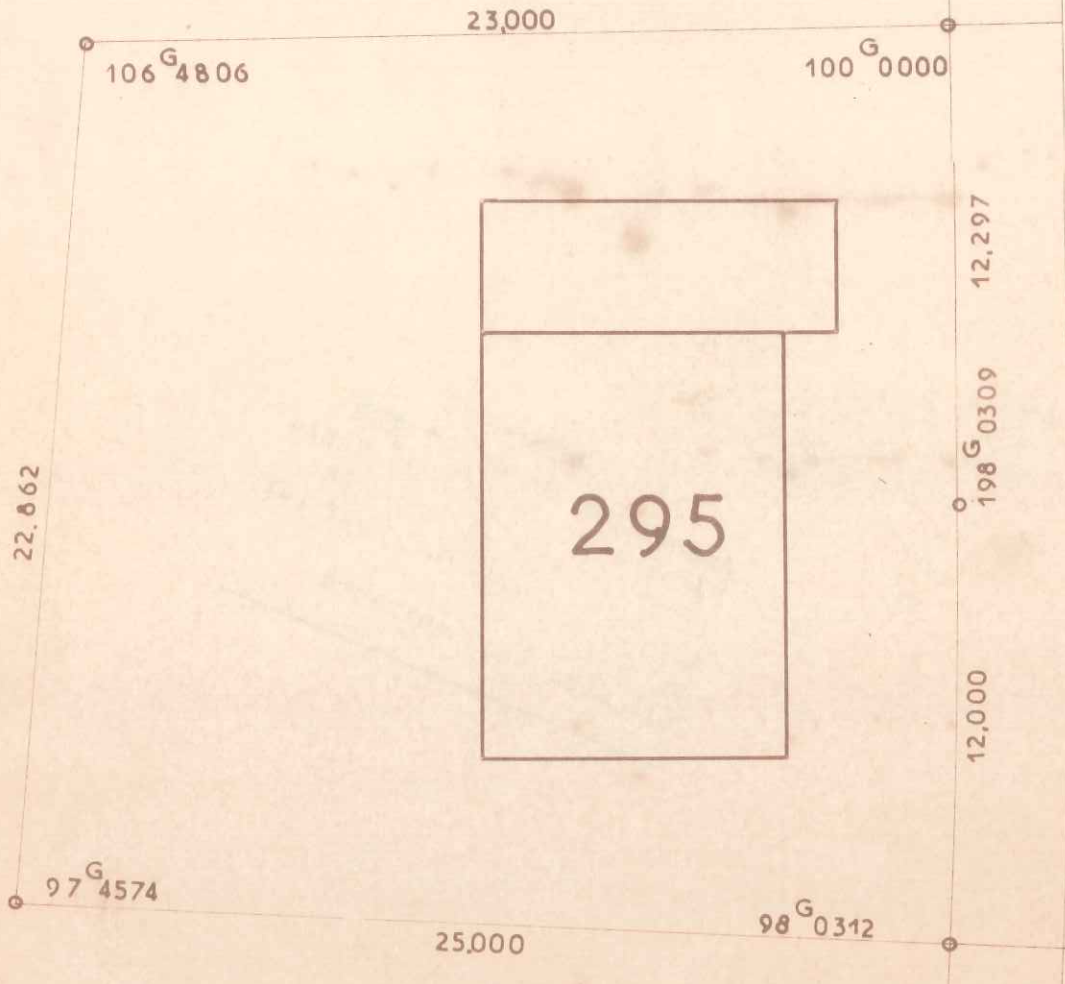

CHAMPS  
DES  
ROYAL  
PORT  
AVENUE

LES RÉSIDENCES  
DU  
CHATEAU

COMMUNE DU MESNIL-SAINT-DENIS  
(Seine-et-Oise)  
LIEUDIT "Henriville"

Date :

Vendu à :

CADASTRE RENOVE  
LOT N° 295  
SUPERFICIE 5 a 68

SECTION : A N° 1357  
ADRESSE 28A<sup>vc</sup> Port Royal des Champs  
GÉOMÈTRE-EXPERT :  
A. PELLETIER à CHEVREUSE (S.-&O.)

Échelle : 1 200

Plan dressé à partir de documents de la Société Levitt and Sons France et du Bureau d'Etudes Soler.

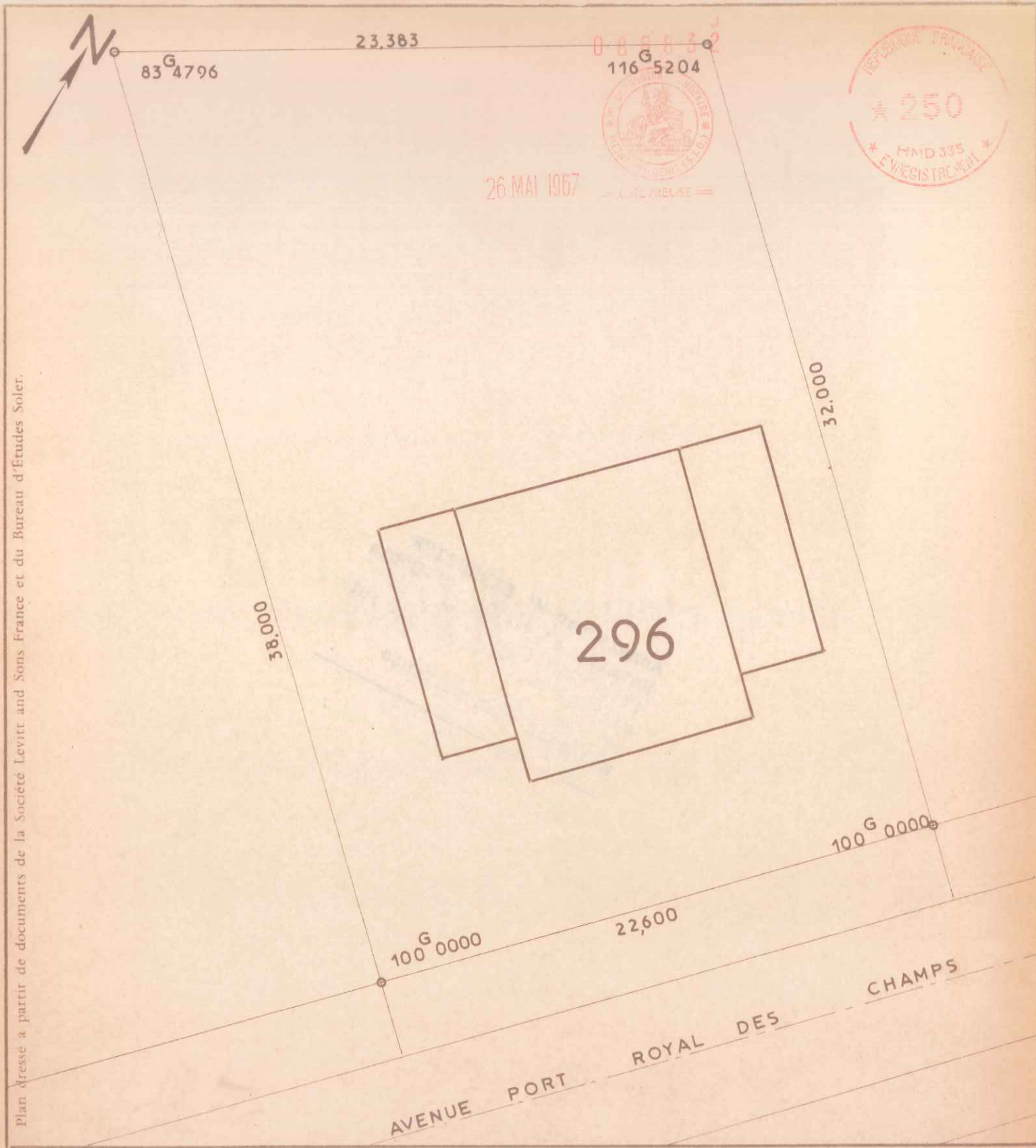

LES RÉSIDENCES  
DU  
CHATEAU

COMMUNE DU MESNIL-SAINT-DENIS  
(Seine-et-Oise)  
LIEUDIT "Henriville"

Date :  
Vendu à :

CADASTRE RENOVE  
LOT N° 296  
SUPERFICIE 7 a 91

SECTION : A N° 1359  
ADRESSE 26<sup>AV</sup>e Port Royal des Champs  
GÉOMÈTRE-EXPERT :  
A. PELLETIER à CHEVREUSE (S. & O.)

Échelle : 1 200



086833



AVENUE PORT ROYAL DES CHAMPS  
26 MAI 1957  
— CHEVREUSE —

Plan dressé à partir de documents de la Société Levitt and Sons France et du Bureau d'Etudes Soleil.

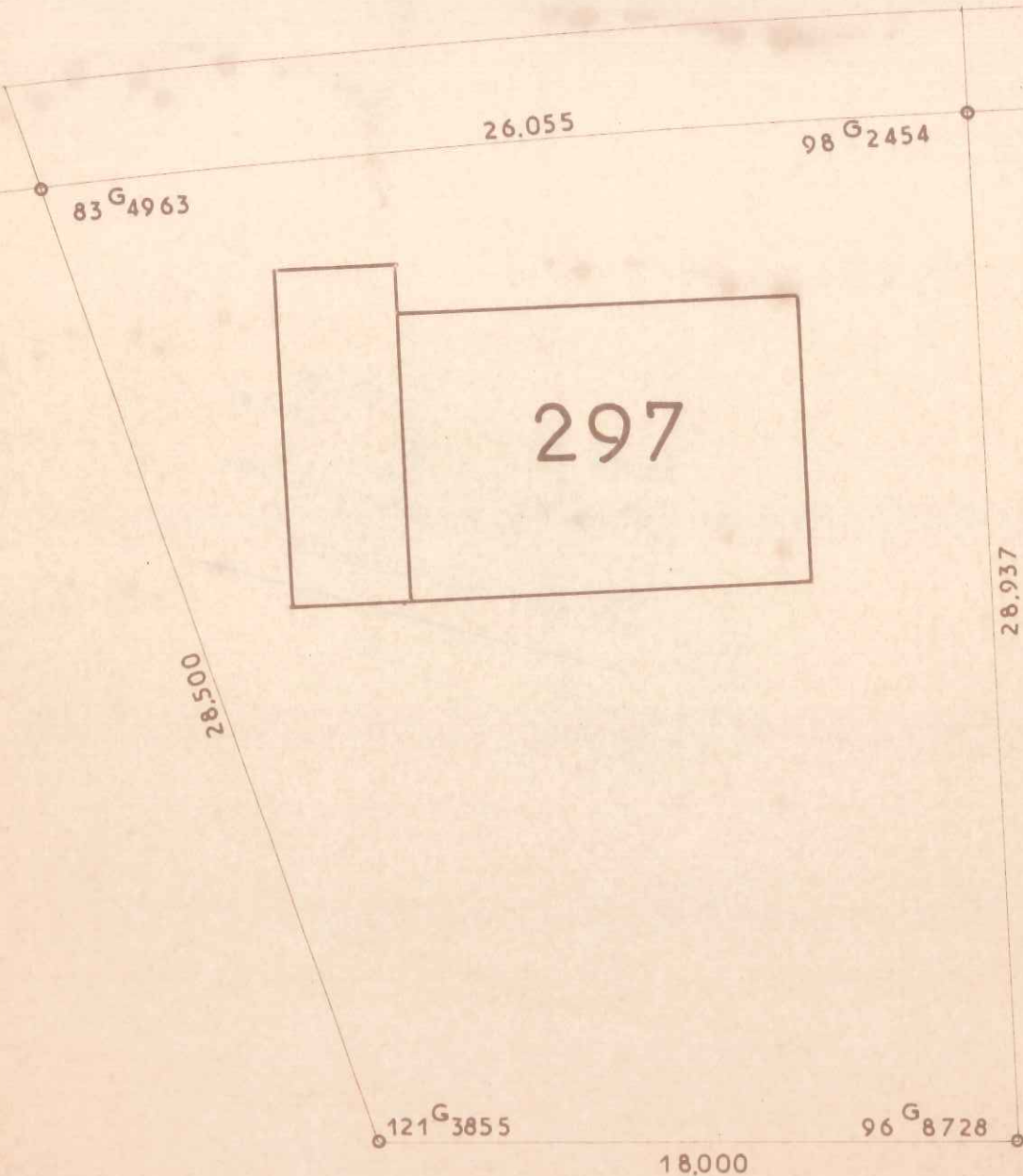

LES RÉSIDENCES  
DU  
CHATEAU

COMMUNE DU MESNIL-SAINT-DENIS  
(Seine-et-Oise)  
LIEUDIT "Henriville"

Date :

Vendu à :

CADASTRE RENOVE  
LOT N° 297  
SUPERFICIE 6 a 23

SECTION : A N° 1394  
ADRESSE 73<sup>AV</sup>e Port Royal des Champs  
GÉOMÈTRE EXPERT :  
A. PELLETIER à CHEVREUSE (S.-&O.)

Echelle : 1 200





086834



26 MAI 1967

AVENUE PORT ROYAL DES CHAMPS

Plan dressé à partir de documents de la Société Levitt and Sons France et du Bureau d'Etudes Soler.

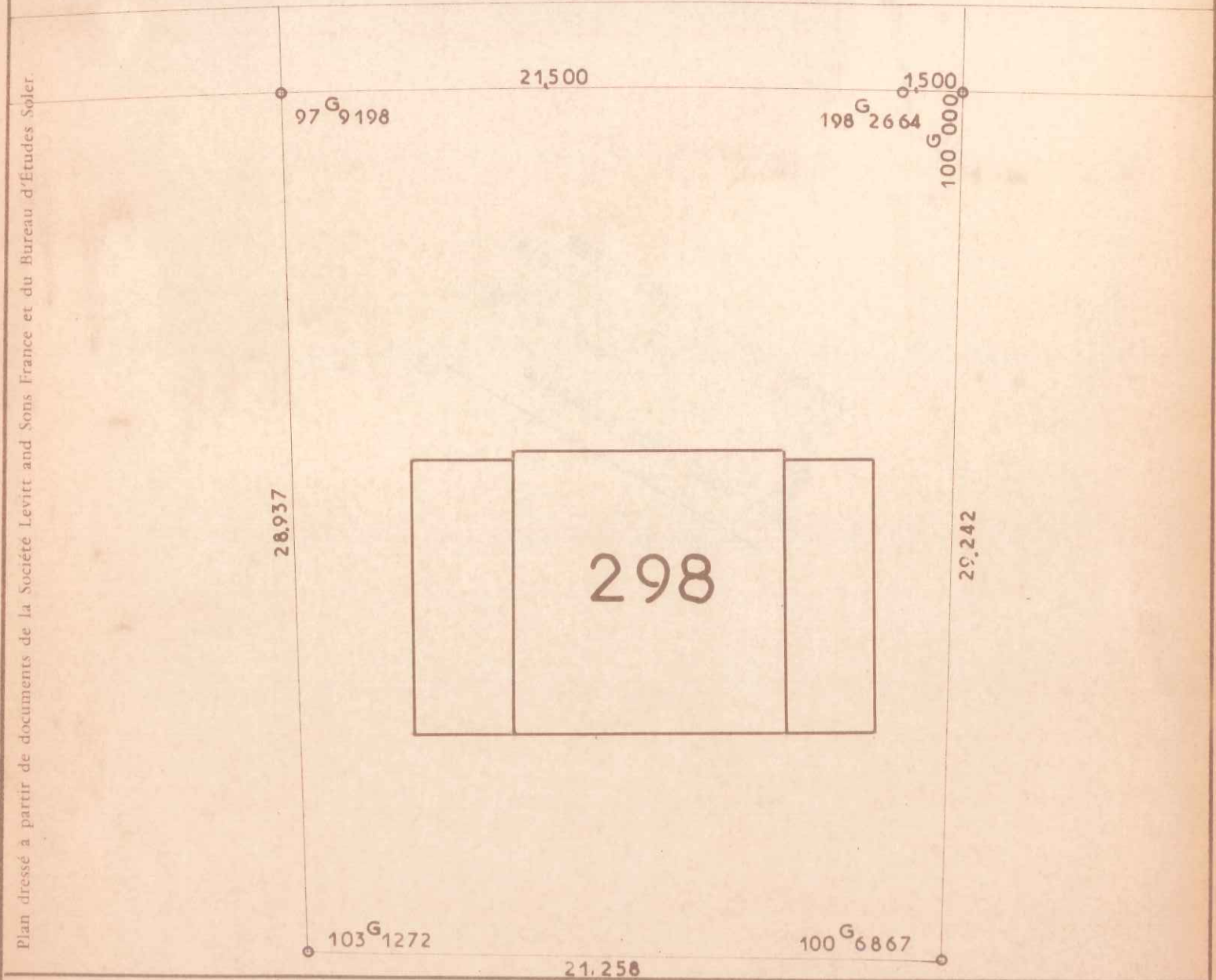

LES RÉSIDENCES  
DU  
CHATEAU

COMMUNE DU MESNIL-SAINT-DENIS  
(Seine-et-Oise)  
LIEUDIT "Henriville"

Date :

Vendu à :

CADASTRE RENOVE  
LOT N° 298  
SUPERFICIE 6 a 46

SECTION : A N° 1393  
ADRESSE 71<sup>AV</sup>e Port Royal des Champs  
GÉOMÈTRE-EXPERT :  
A. PELLETIER à CHEVREUSE (S.-&O.)

Echelle : 1/200





086836



26 MAI 1967

AVENUE PORT ROYAL DES CHAMPS

Plan dressé à partir de documents de la Société Levitt and Sons France et du Bureau d'Études Soler.

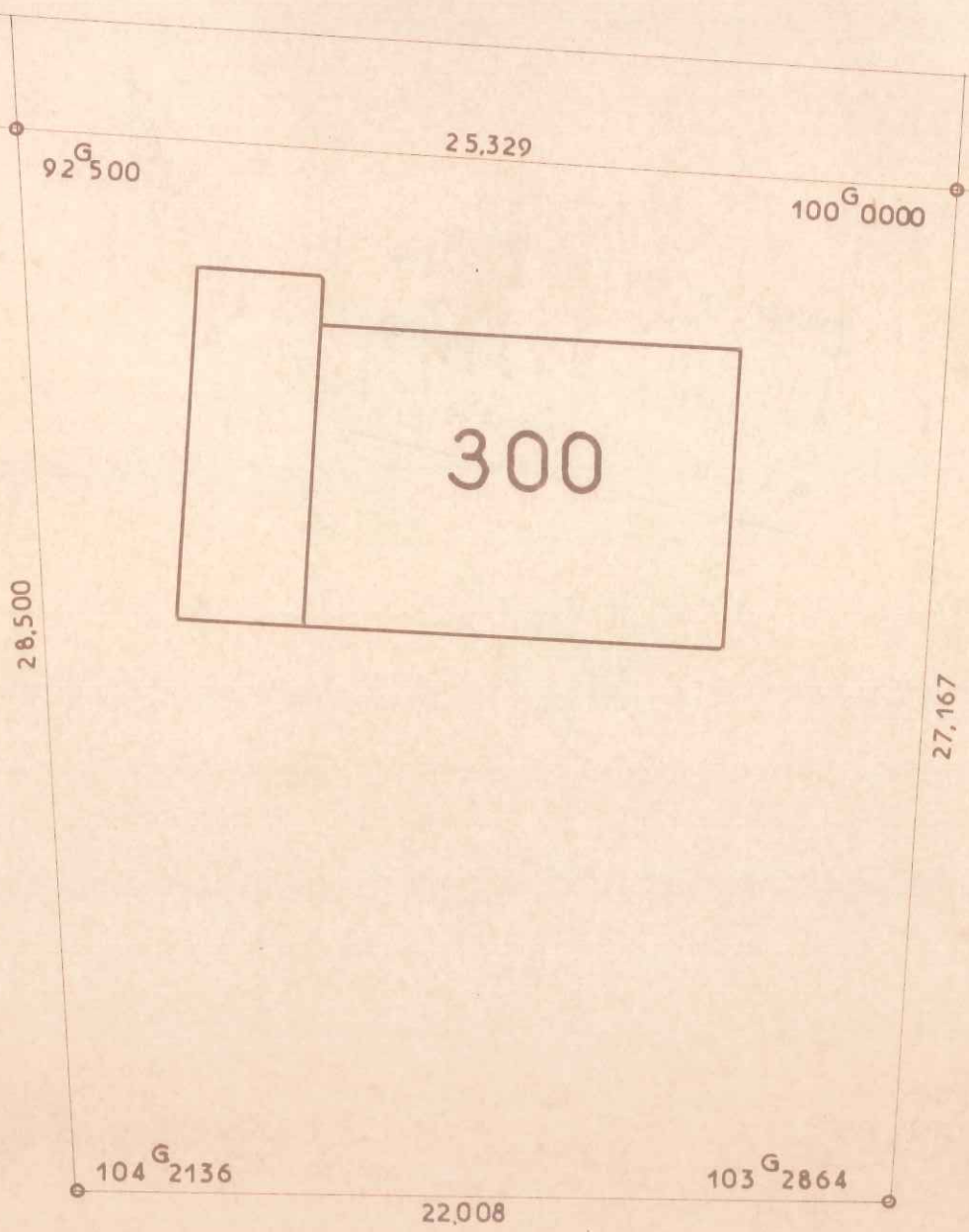

LES RÉSIDENCES  
DU  
CHATEAU

COMMUNE DU MESNIL-SAINT-DENIS  
(Seine-et-Oise)  
LIEUDIT "Henriville"

Date :

Vendu à :

CADASTRE RENOVE  
LOT N° 300  
SUPERFICIE 6 a 57

SECTION : A N° 1390  
ADRESSE 67Ave Port Royal des Champs  
GÉOMÈTRE-EXPERT :  
A. PELLETIER à CHEVREUSE (S.-&O.)

Echelle : 1 200



086837



26 MAI 1967

AVENUE PORT ROYAL DES CHAMPS

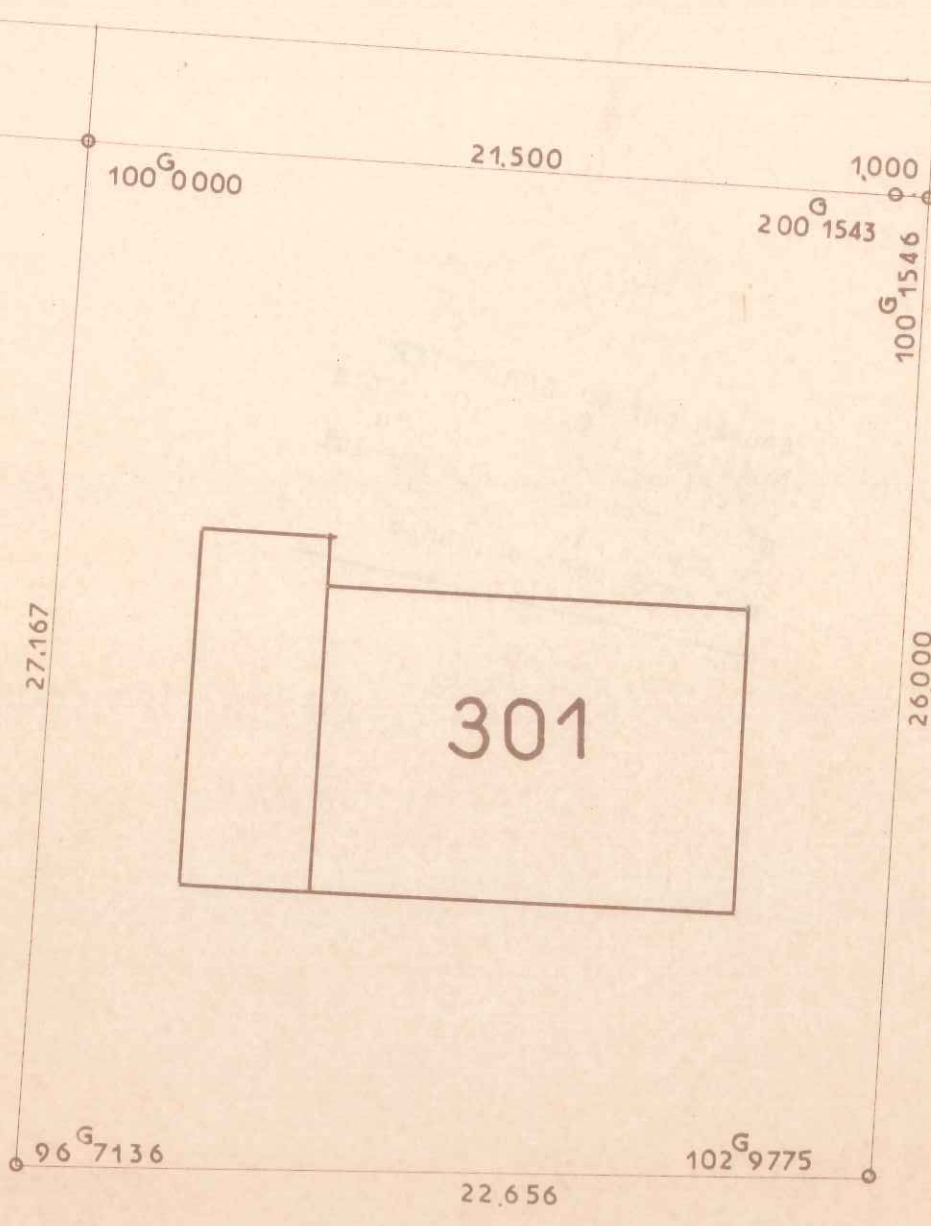

Plan dressé à partir de documents de la Société Levitt and Sons France et du Bureau d'Etudes Soler.

LES RÉSIDENCES  
DU  
CHATEAU

COMMUNE DU MESNIL-SAINT-DENIS  
(Seine-et-Oise)  
LIEUDIT "Henriville"

Date :  
Vendu à :

CADASTRE RENOVE  
LOT N° 301  
SUPERFICIE 6 a 00

SECTION : A N° 1389  
ADRESSE 65<sup>ve</sup> Port Royal des Champs  
GÉOMÈTRE-EXPERT :  
A. PELLETIER à CHEVREUSE (S.-&O.)

Échelle : 1/200



0 8 6 8 3 8



26 MAI 1967



AVENUE PORT ROYAL DES CHAMPS

Plan dressé à partir de documents de la Société Levitt and Sons France et du Bureau d'Etudes Soler.

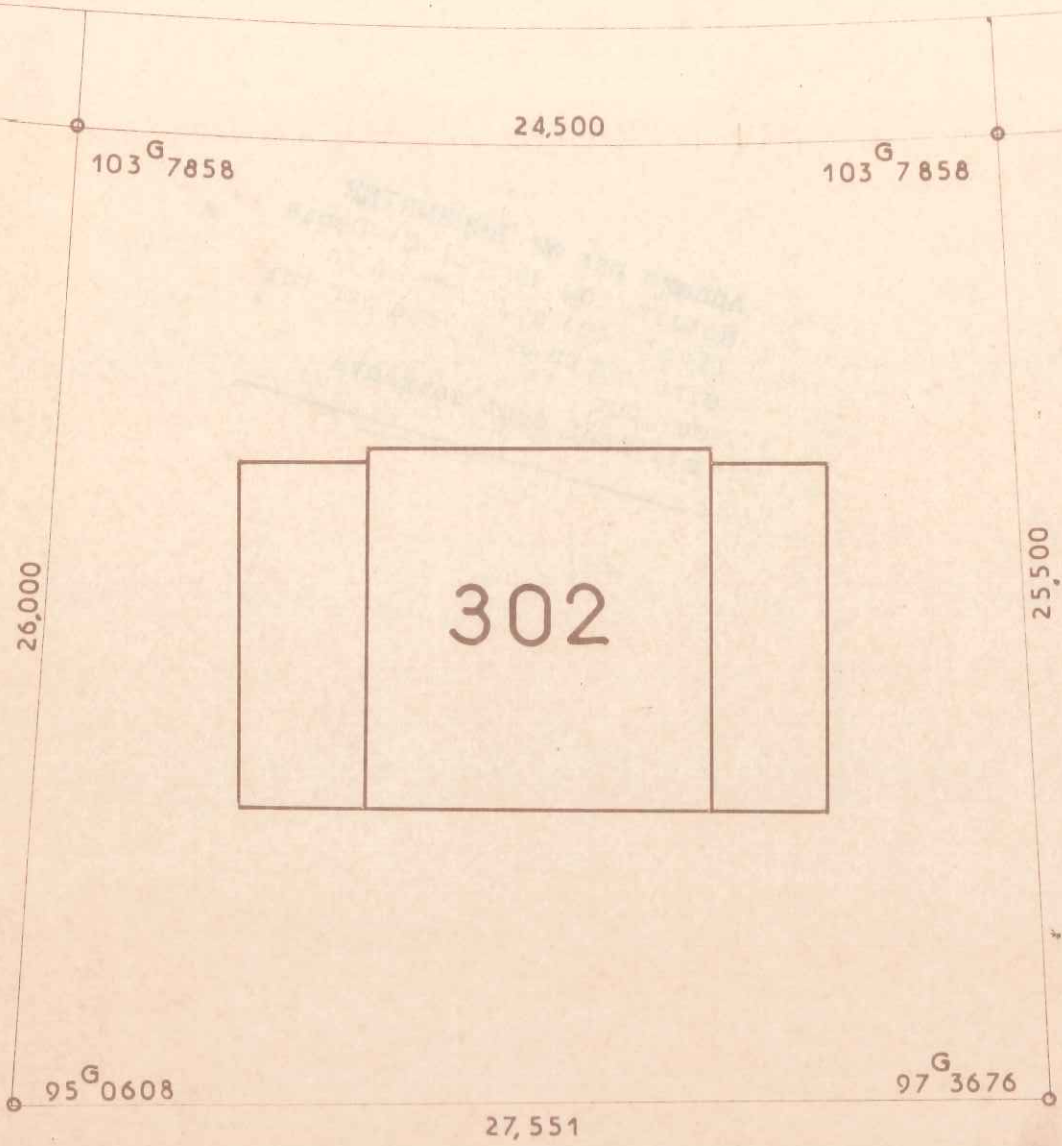

LES RÉSIDENCES  
DU  
CHATEAU

COMMUNE DU MESNIL-SAINT-DENIS  
(Seine-et-Oise)  
LIEUDIT "Henriville"

Date :

Vendu à :

CADASTRE RENOVE  
LOT N° 302  
SUPERFICIE 6 a 63

SECTION : A N° 1388  
ADRESSE 63<sup>AV</sup>e Port Royal des Champs  
GÉOMÈTRE-EXPERT :  
A. PELLETIER à CHEVREUSE (S.-&O.)

Échelle : 1 200



086839



26 MAI 1967

CHEVREUSE

AVENUE PORT ROYAL DES CHAMPS

Plan dressé à partir de documents de la Société Levitt and Sons France et du Bureau d'Etudes Soler.

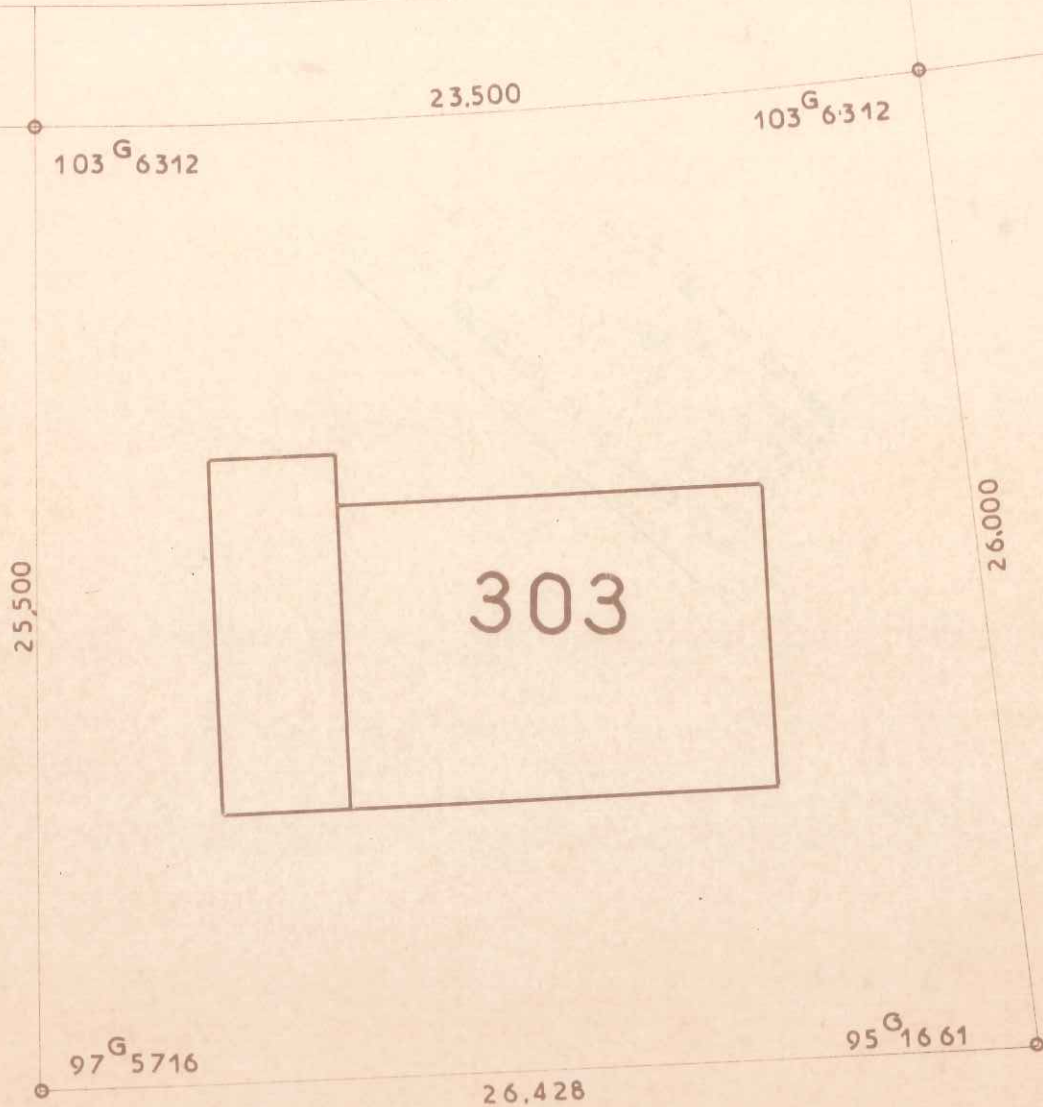

LES RÉSIDENCES  
DU  
CHATEAU

COMMUNE DU MESNIL-SAINT-DENIS  
(Seine-et-Oise)  
LIEUDIT " Henriville "

Date :

Vendu à :

CADASTRE RENOVE  
LOT N° 303  
SUPERFICIE 6a 36

SECTION : A N° 1387  
ADRESSE 61<sup>ve</sup> Port Royal des Champs  
GÉOMÈTRE-EXPERT :  
A. PELLETIER à CHEVREUSE (S.-& O.)

Échelle : 1 200



086840



26 MAI 1967

AVENUE PORT ROYAL DES CHAMPS

Plan dressé à partir de documents de la Société Levitt and Sons France et du Bureau d'Etudes Soler.

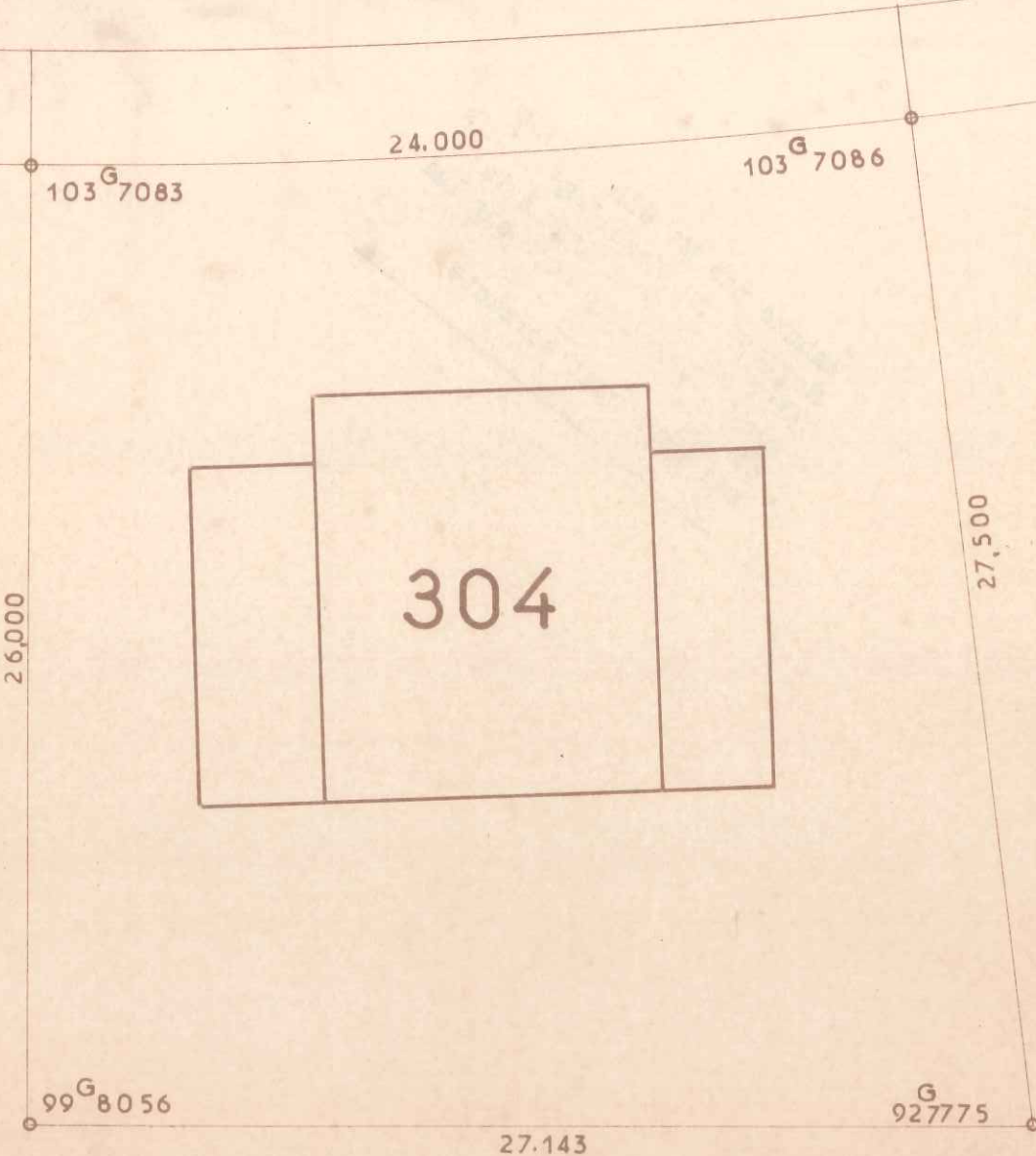

LES RÉSIDENCES  
DU  
CHATEAU

COMMUNE DU MESNIL-SAINT-DENIS  
(Seine-et-Oise)  
LIEUDIT "Henriville"

Date :

Vendu à :

CADASTRE RENOVE  
LOT N° 304  
SUPERFICIE 6 a 77

SECTION : A N° 1386  
ADRESSE 59<sup>ve</sup> Port Royales Champs  
GÉOMÈTRE-EXPERT :  
A. PELLETIER à CHEVREUSE (S.-&O.)

Échelle : 1 200



086841



AVENUE PORT ROYAL DES CHAMPS

26 MAI 1907

Plan dressé à partir de documents de la Société Levitt and Sons France et du Bureau d'Études Soler.

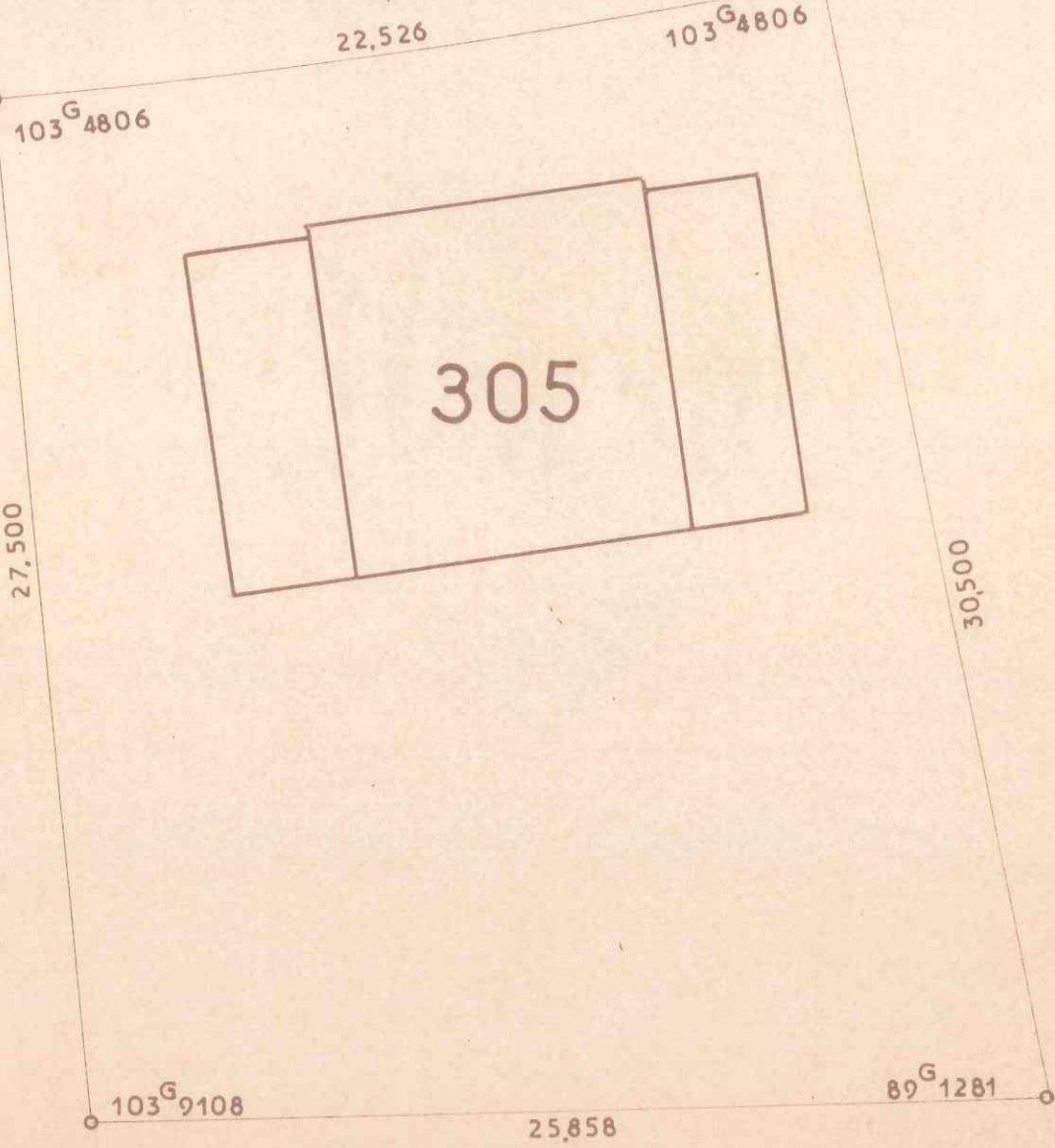

LES RÉSIDENCES  
DU  
CHATEAU

COMMUNE DU MESNIL-SAINT-DENIS  
(Seine-et-Oise)  
LIEUDIT "Henriville"

Date :

Vendu à :

CADASTRE RENOVE  
LOT N° 305  
SUPERFICIE 6 a 93

SECTION : A N° 1385  
ADRESSE 57<sup>ve</sup> Port Royal des Champs  
GÉOMÈTRE-EXPERT :  
A. PELLETIER à CHEVREUSE (S. & O.)

Echelle : 1 200



Plan dressé à partir de documents de la Société Levitt and Sons France et du Bureau d'Études Soler.



086842



PLACE

26 MAI 1967

— CHEVREUSE —



LES RÉSIDENCES  
DU  
CHATEAU

COMMUNE DU MESNIL-SAINT-DENIS

(Seine-et-Oise)

LIEUDIT "Henriville"

Date :

Vendu à :

CADASTRE RENOVÉ  
LOT N° 307  
SUPERFICIE 6 a 41

SECTION : A N° 1669  
ADRESSE 9 Place Levitt  
GEOMETRE EXPERT

M CASENAVE - CHEVREUSE (S. & O.)

Echelle : 1/200



086843



26 MAI 1967

PLACE

LEVITT

Plan dressé à partir de documents de la Société Levitt and Sons France et du Bureau d'études Soler.

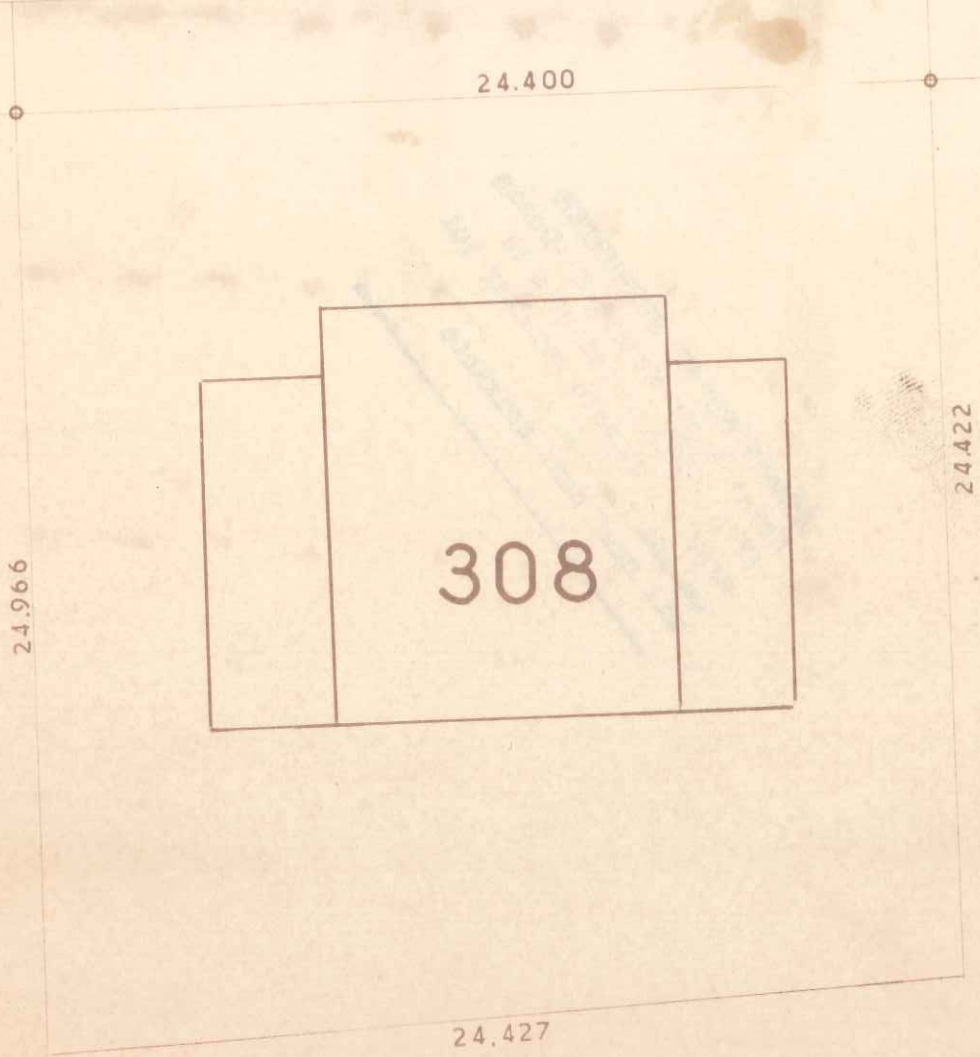

LES RÉSIDENCES  
DU  
CHATEAU

COMMUNE DU MESNIL-SAINT-DENIS  
(Seine-et-Oise)  
LIEUDIT "Henriville"

Date :

Vendu à :

CADASTRE RENOVE  
LOT N° 308  
SUPERFICIE 5 a 95

SECTION : A N° 1668  
ADRESSE 7 Place Levitt  
GÉOMETRE-EXPERT :  
M CASENAVE à CHEVREUSE (S. & O.)

Echelle : 1 200



086844



26 MAI 1967

CH. TRADU



PLACE LEVITT

Plan dressé à partir de documents de la Société Levitt and Sons France et du Bureau d'Études Soler.

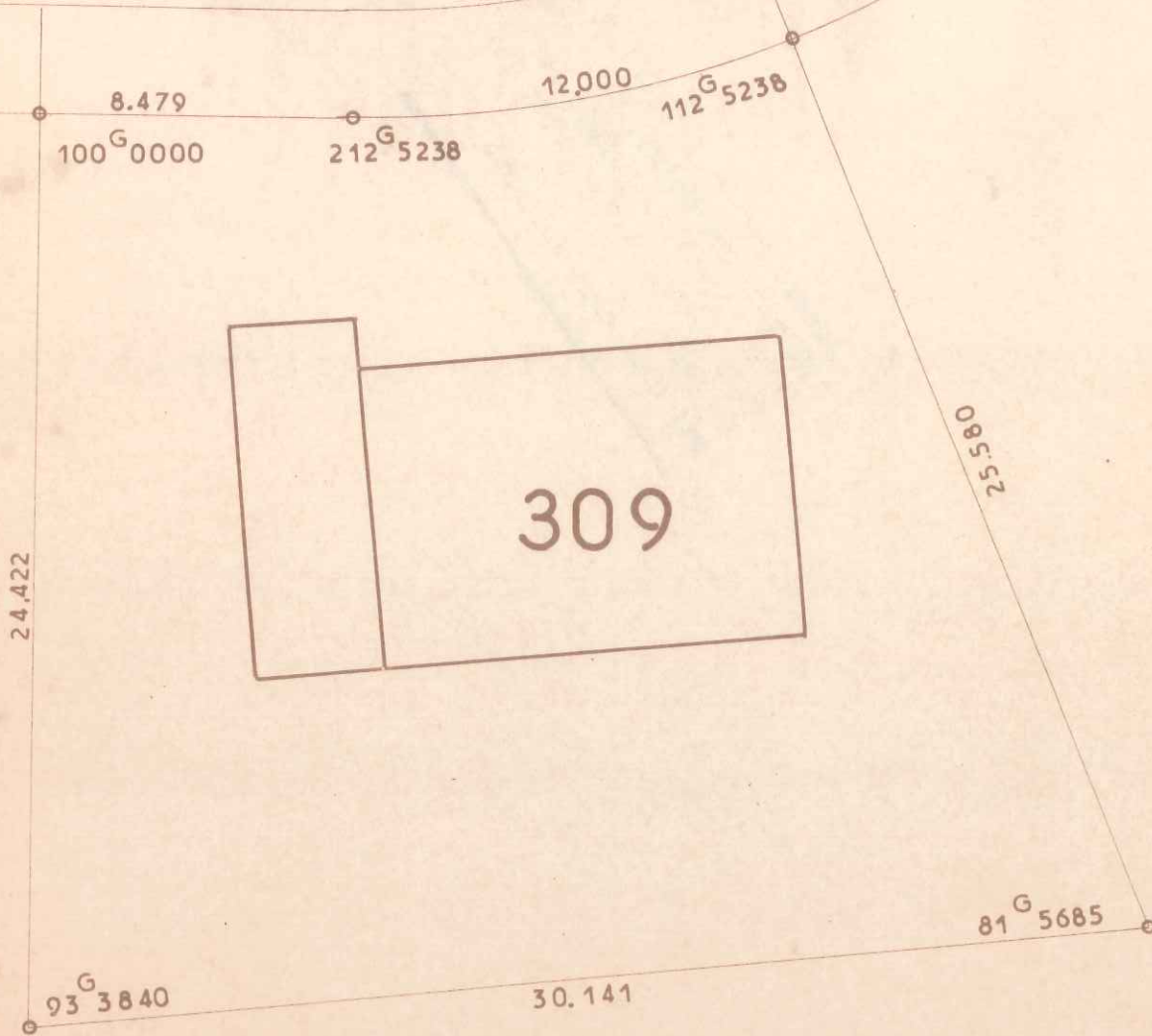

LES RÉSIDENCES  
DU  
CHATEAU

COMMUNE DU MESNIL-SAINT-DENIS  
(Seine-et-Oise)  
LIEUDIT "Henriville"

Date :

Vendu à :

CADASTRE RENOVE  
LOT N° 309  
SUPERFICIE 6 a 01

SECTION : A N° 1345  
ADRESSE 5 Place Levitt  
GÉOMÈTRE-EXPERT :  
A. PELLETIER à CHEVREUSE (S.-&O.)

Échelle : 1 200

Plan dressé à partir de documents de la Société Levitt and Sons France et du Bureau d'Études Solet.

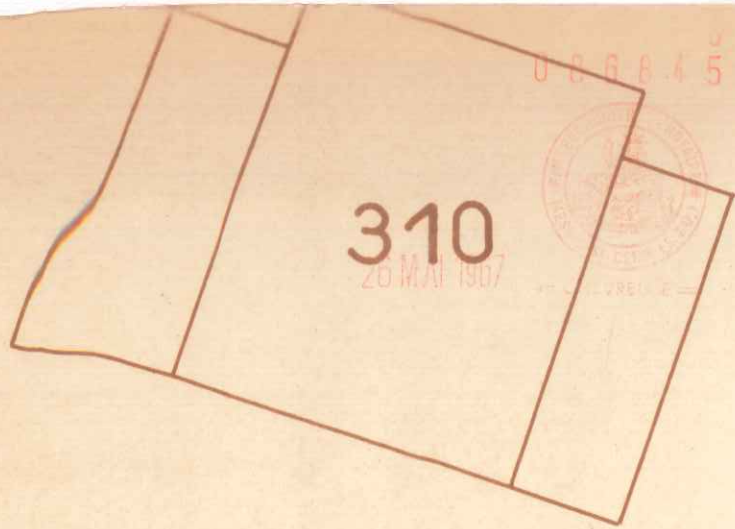

46.121

44.139

5.891

**LES RÉSIDENCES  
DU  
CHATEAU**

**COMMUNE DU MESNIL-SAINT-DENIS**

(Seine-et-Oise)

**LIEUDIT "Henriville"**

Date :

Vendu à :

CADASTRE RENOVE  
LOT N° 310  
SUPERFICIE 10a72

SECTION : A N° 1344  
ADRESSE 3 Place Levitt  
GÉOMÈTRE-EXPERT :  
M CASNAVE à CHEVREUSE (S.-&O.)

Échelle : 1/200