



070472



- 3 DEC 1966

— CHEVREUSE —

Plan dressé à partir de documents de la Société Levitt and Sons France et du Bureau d'Etudes Soler.

PLACE GRAND

ARNAULD

15,000

119 G 5515

23,550

179 G 5377

11,500

100 G 0000

250

20,500

123 G 4103

22,389

170 G 0003

12,500

107 G 8000

LES RÉSIDENCES
DU
CHATEAU

COMMUNE DU MESNIL-SAINT-DENIS
(Seine-et-Oise)
LIBUDIT "Henriville"

Date :

Vendu à :

CADASTRE RENOVE
LOT N° 250
SUPERFICIE 8 a 36

SECTION : A N°1244
ADRESSE 20 Place Grand Arnauld
GÉOMÈTRE-EXPERT :
A. PELLETIER à CHEVRUSE (S.-&-O.)

Échelle : 1/200

Plan dressé à partir de documents de la Société Levitt and Sons France et du Bureau d'Etudes Soler.



070473



-3 DEC 1966



LES RÉSIDENCES
DU
CHATEAU

COMMUNE DU MESNIL-SAINT-DENIS
(Seine-et-Oise)
LIEUDIT "Henriville"

Date :
Vendu à :
Échelle : 1/200

CADASTRE RENOVE
LOT N° 251
SUPERFICIE 7 a 27

SECTION : A N° 1243
ADRESSE 18 Place Grand Arnauld
GÉOMÈTRE-EXPERT :
A. PELLETIER à CHEVRUSE (S.-&-O.)

Plan dressé à partir de documents de la Société Levitt and Sons France et du Bureau d'Etudes Soler.

070474



- 3 DEC 1966

CHEVREUSE



PLACE GRAND ARNAULD

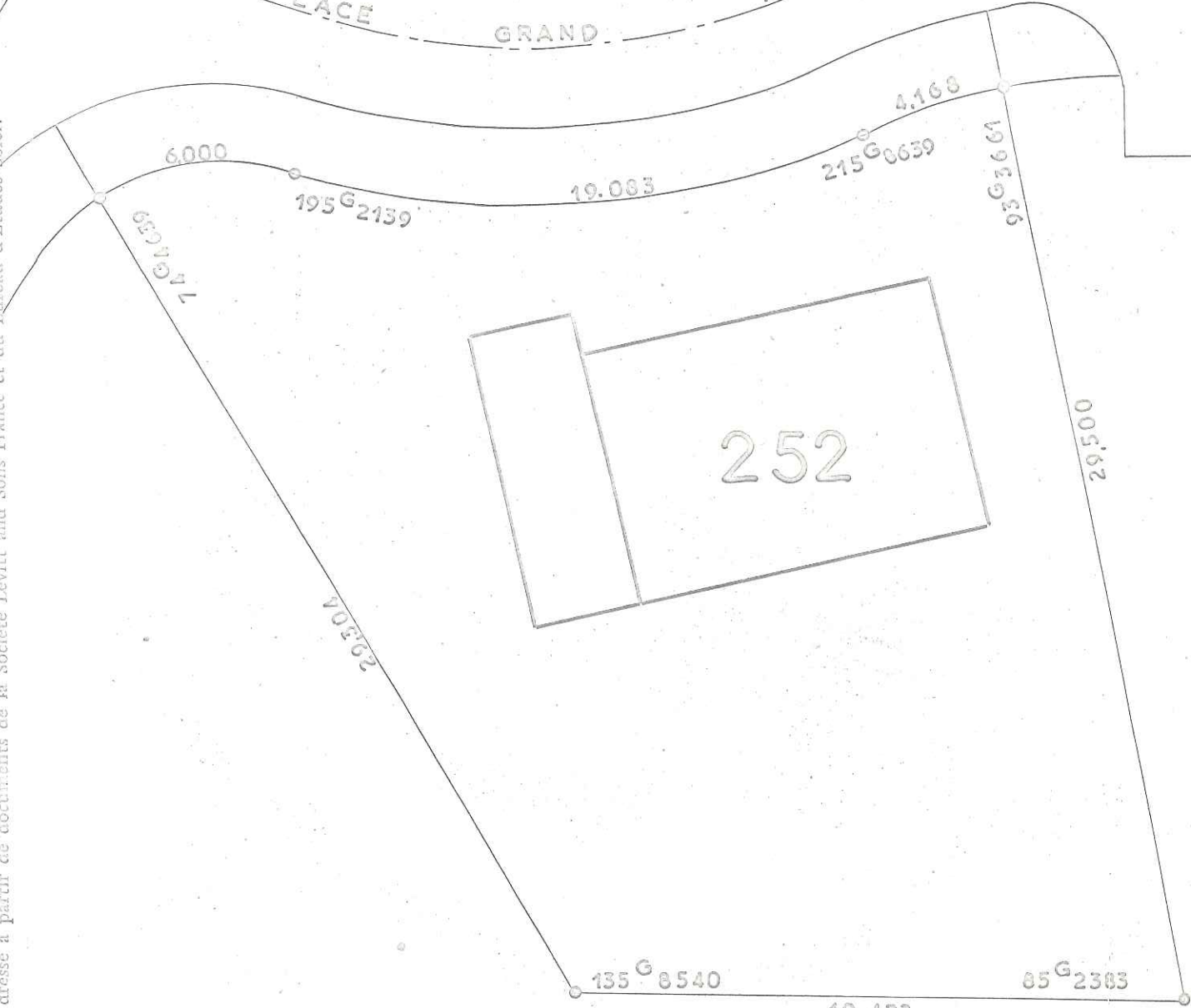

LES RÉSIDENCES
DU
CHATEAU

COMMUNE DU MESNIL-SAINT-DENIS
(Seine-et-Oise)
LIEUDIT "Henriville"

Date :

Vendu à :

CADASTRE RENOVE
LOT N° 252
SUPERFICIE 6 a 34

SECTION : A N°1242
ADRESSE 16 Place Grand Arnauld
GÉOMÈTRE-EXPERT :
A. PELLETIER à CHEVREUSE (S.-&-O.)

Échelle : 1/200

Plan dressé à partir de documents de la Société Levitt and Sons France et du Bureau d'Études Solet.



070775



DEC 1966

PLACE GRAND ARNAULD

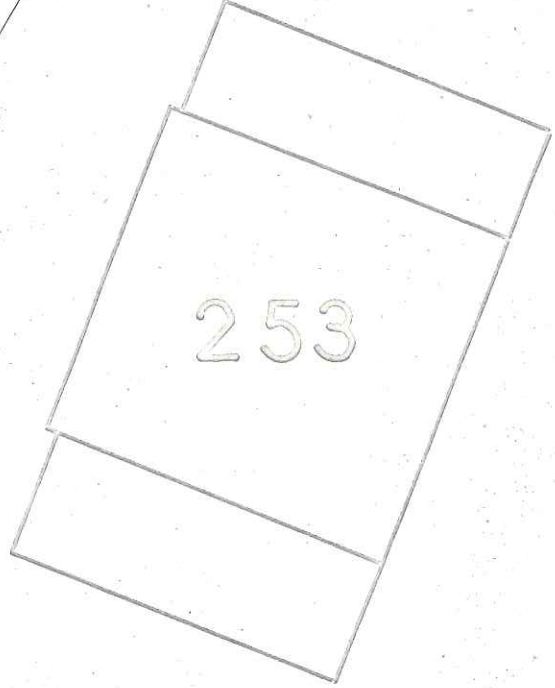

17.090

173 0423

4.752

123 9302

16.004

2906
166 G 7061

9950 9 50

29304

30,466

168 G 7028

13000

74 5000

LES RÉSIDENCES
DU
CHATEAU

COMMUNE DU MESNIL-SAINT-DENIS
(Seine-et-Oise)
LIEUDIT "Henriville"

Date :

Vendu à :

CADASTRE RENOVE
LOT N° 253
SUPERFICIE 7 a 49

SECTION : A N° 1241
ADRESSE 14 Place Grand Arnauld
GÉOMÈTRE-EXPERT :
A. PELLETIER à CHEVRHUSE (S.-&-O.)

Échelle : 1/200

Plan dressé à partir de documents de la Société Levitt and Sons France et du Bureau d'Etudes Soler.

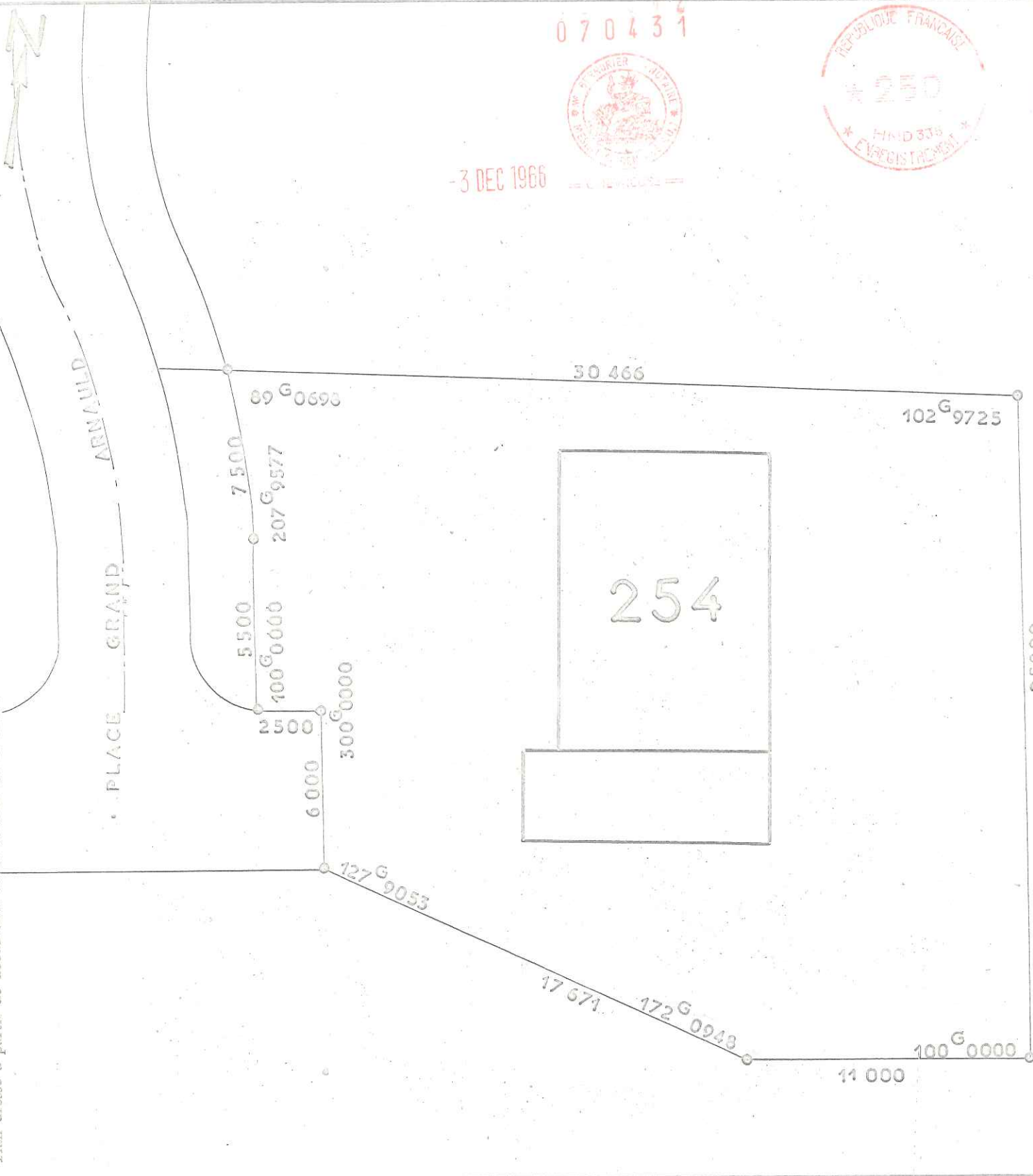

070431



- 3 DEC 1966



PLACE GRAND ARNAULD

LES RÉSIDENCES
DU
CHATEAU

COMMUNE DU MESNIL-SAINT-DENIS
(Seine-et-Oise)
LIBUDIT "Henriville"

Date :

Vendu à :

CADASTRE RENOVE
LOT N° 254
SUPERFICIE 6 a 66

SECTION : A N° 1240
ADRESSE 12 Place Grand Arnauld
GÉOMÈTRE-EXPERT :
A. PELLETIER & CHEVRBUSE (S.-&-O.)

Échelle : 1/200

Plan dressé à partir de documents de la Société Levitt and Sons France et du Bureau d'Etudes Soler.

070476



- 3 DEC 1966



LES RÉSIDENCES
DU
CHATBAU

COMMUNE DU MESNIL-SAINT-DENIS
(Seine-et-Oise)
LIBUDIT "Henriville"

Date :

Vendu à :

CADASTRE RENOVE
LOT N° 255
SUPERFICIE 6 a 12

SECTION : A N° 1239
ADRESSE 10 Place Grand Arnauld
GÉOMÈTRE-EXPERT :
A. PELLETIER à CHEVRUSE (S.-&-O.)

Échelle : 1/200



070477



-3 DEC 1966

= CHEVREU =

PLACE

ARNAULD

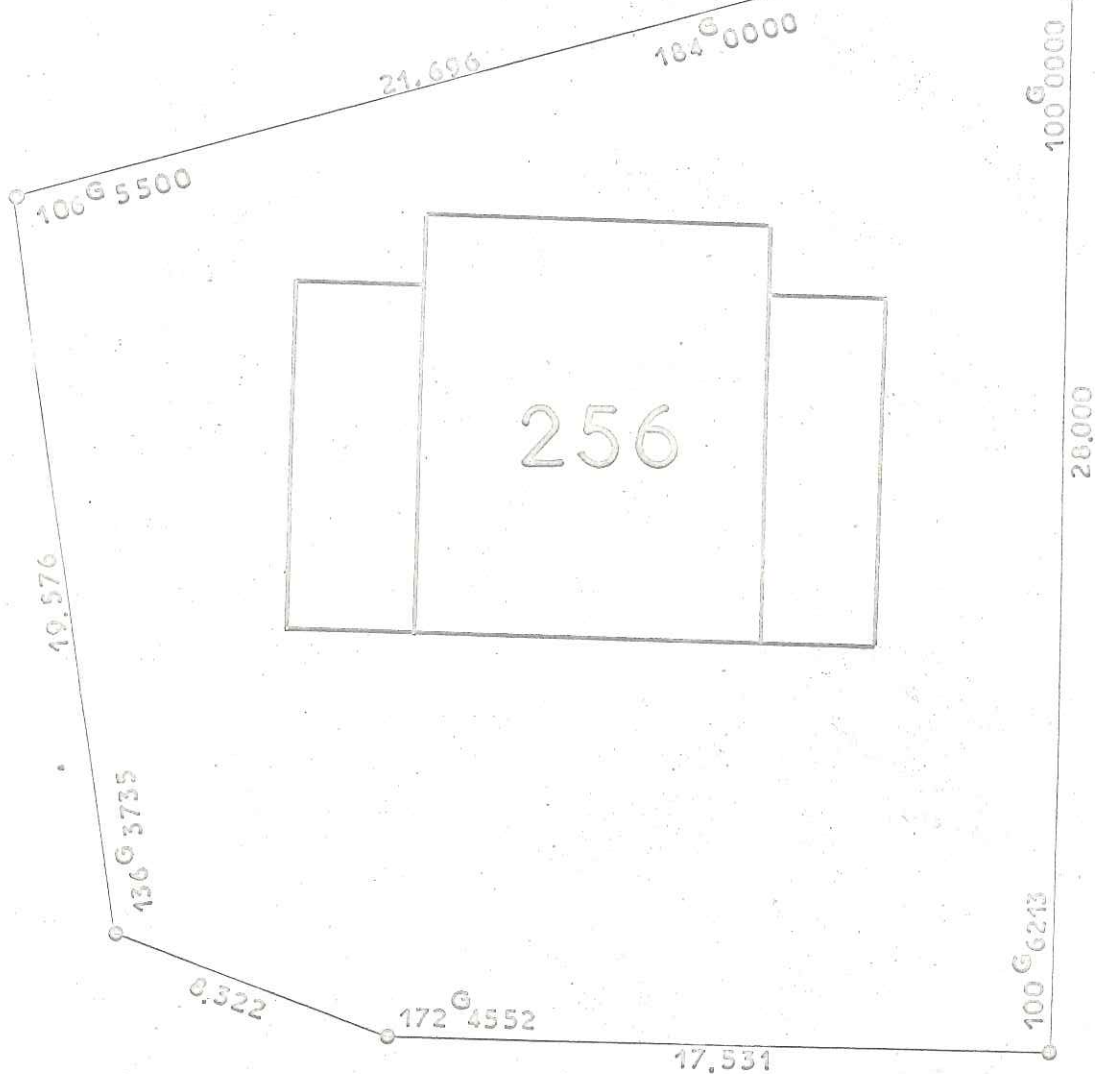

Plan dressé à partir de documents de la Société Levitt and Sons France et du Bureau d'Etudes Soler.

LES RÉSIDENCES
DU
CHATEAU

COMMUNE DU MESNIL-SAINT-DENIS
(Seine-et-Oise)
LIEUDIT "Henriville"

Date :

Vendu à :

CADASTRE RENOVE
LOT N° 256
SUPERFICIE 6 a 80

SECTION : A N° 1238
ADRESSE : Place Grand Arnauld
GÉOMÈTRE-EXPERT :
A. PELLETIER à CHEVREUSE (S.-&-O.)

Échelle : 1/200

Pian dressé à partir de documents de la Société Levitt and Sons France et du Bureau d'Études Soler.
31.000

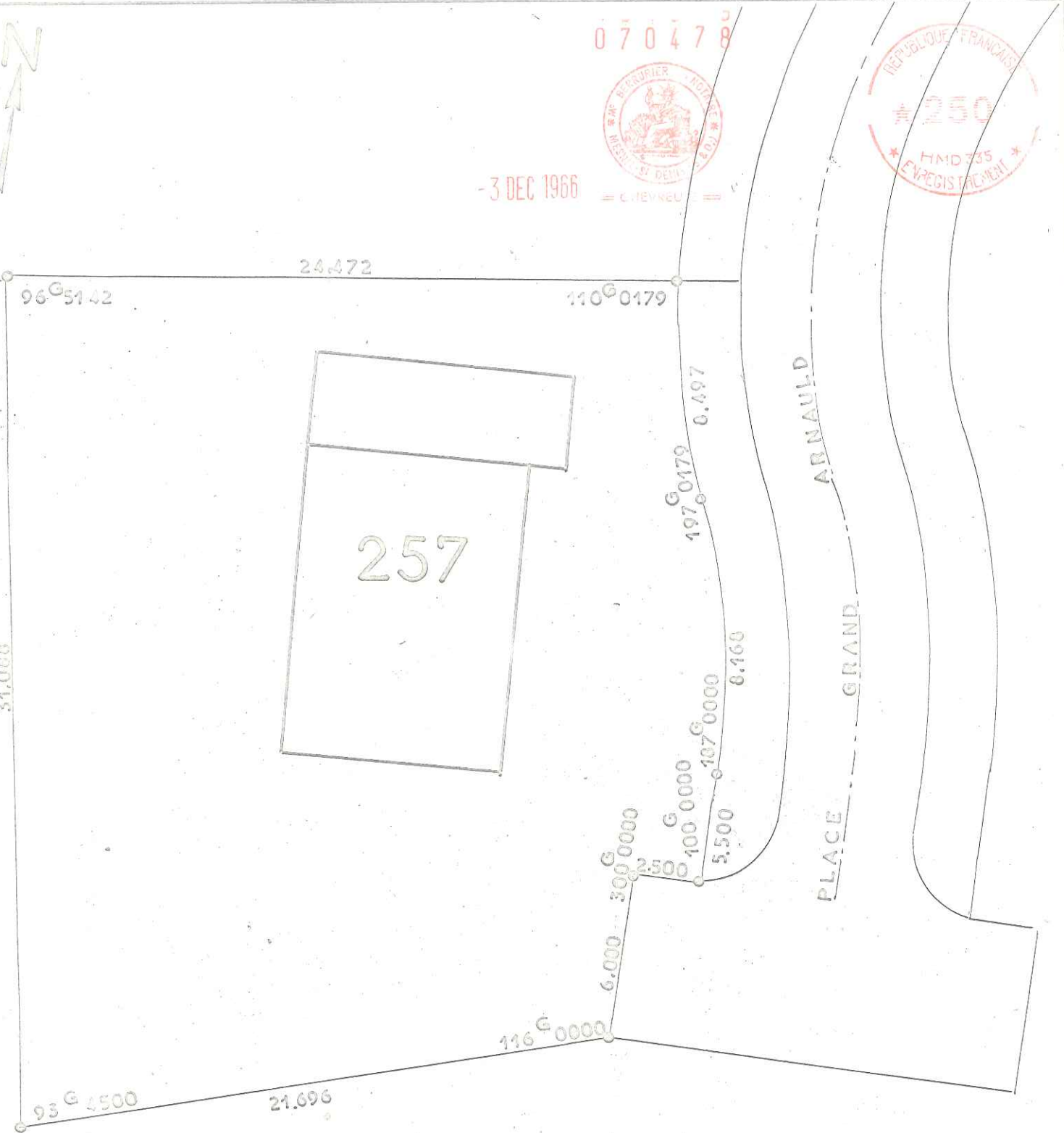

LES RÉSIDENCES
DU
CHATEAU

COMMUNE DU MESNIL-SAINT-DENIS
(Seine-et-Oise)
LIEUDIT "Henriville"

Date :

Vendu à :

CADASTRE RENOVE
LOT N° 257
SUPERFICIE 7 a 17

SECTION : A N° 1237
ADRESSE 6 Place Grand Arnauld
GÉOMÈTRE-EXPERT :
A. PELLETIER à CHEVREUSE (S.-&-O.)

Échelle : 1/200

Plan dressé à partir de documents de la Société Levitt and Sons France et du Bureau d'Etat des Soler.

070479



3 DEC 1966

CHEVREUSE

PLACE

GRAND

ARNAULD

258

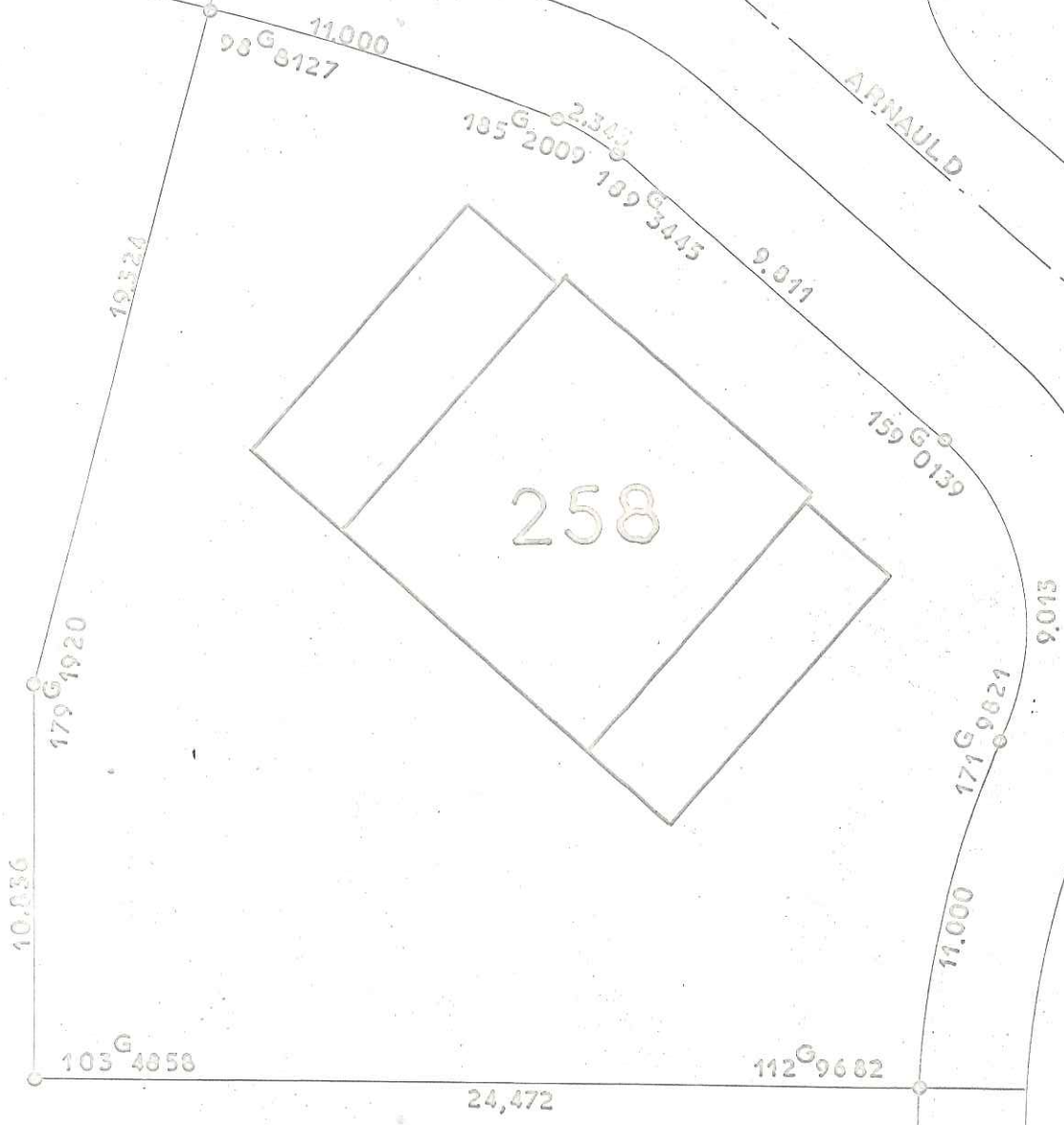

LES RESIDENCES
DU
CHATEAU

COMMUNE DU MESNIL-SAINT-DENIS
(Seine-et-Oise)
LIBUDIT "Henriville"

Date :

Vendu à :

CADASTRE RENOVE
LOT N° 258
SUPERFICIE 6 a 36

SECTION : A N° 1236
ADRESSE 7 Place Grand Arnauld.
GÉOMÈTRE-EXPERT :
A. PELLETIER à CHEVREUSE (S.-&-O.)

Échelle : 1/200

Plan dressé à partir de documents de la Société Levitt and Sons France et du Bureau d'Études Soler.



070480



3 DEC 1966



AVENUE DES JANSENISTES

PLACE GRAND ARNAULD

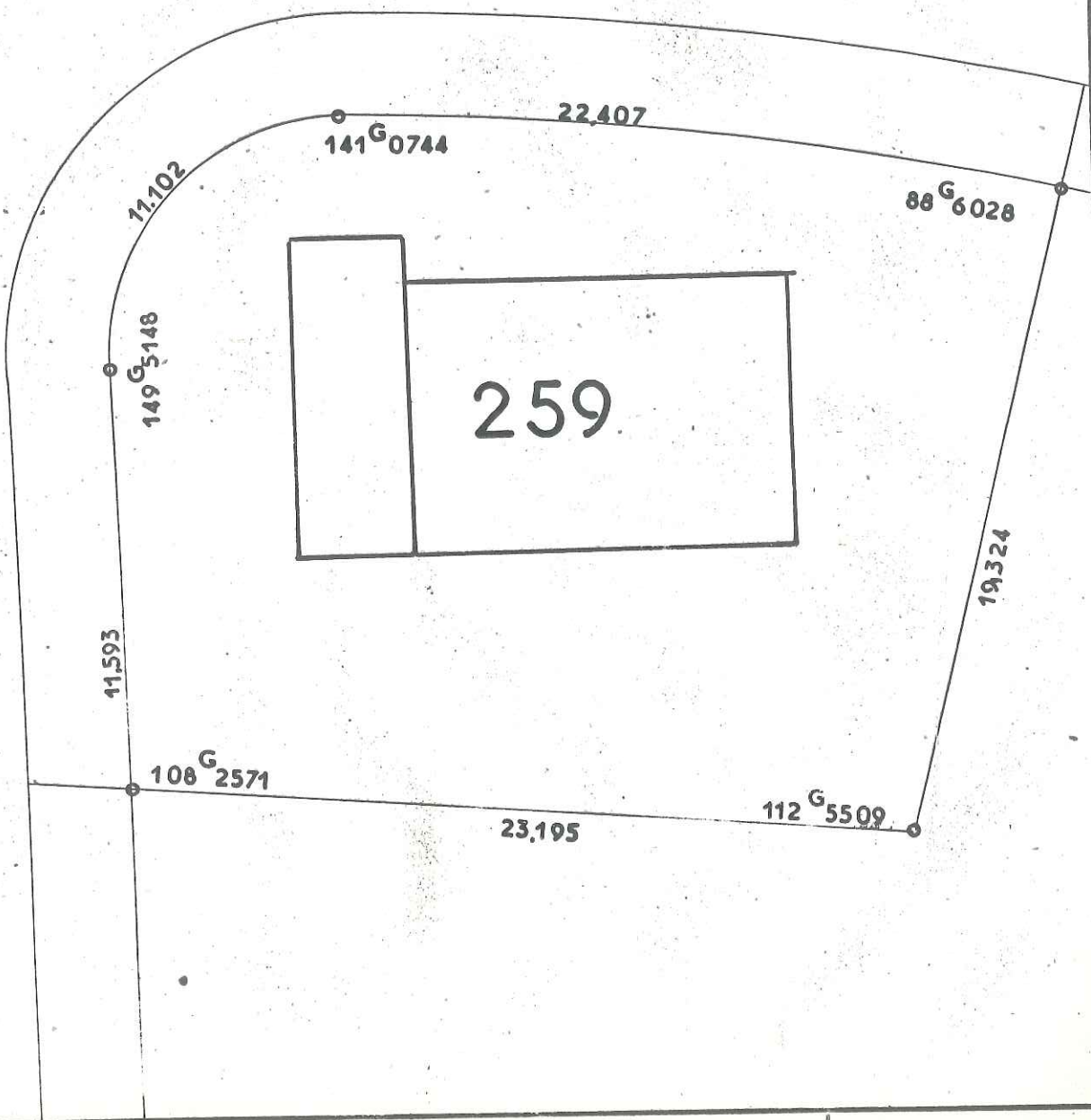

LES RÉSIDENCES
DU
CHATEAU

COMMUNE DU MESNIL-SAINT-DENIS
(Seine-et-Oise)
LIEUDIT "Henriville"

Date :

Vendu à :

CADASTRE RENOVE
LGT N° 259
SUPERFICIE 5 a 03

SECTION : A N° 1235
ADRESSE 2 Place Grand Arnauld
GÉOMÈTRE-EXPERT :
A. PELLETIER & CHEVRHUSE (S.-&O.)

Échelle : 1/200

Plan dressé à partir de documents de la Société Levitt and Sons France et du Bureau d'Études Soler.



AVENUE DES JANSENISTES

070481



- 3 DEC. 1966

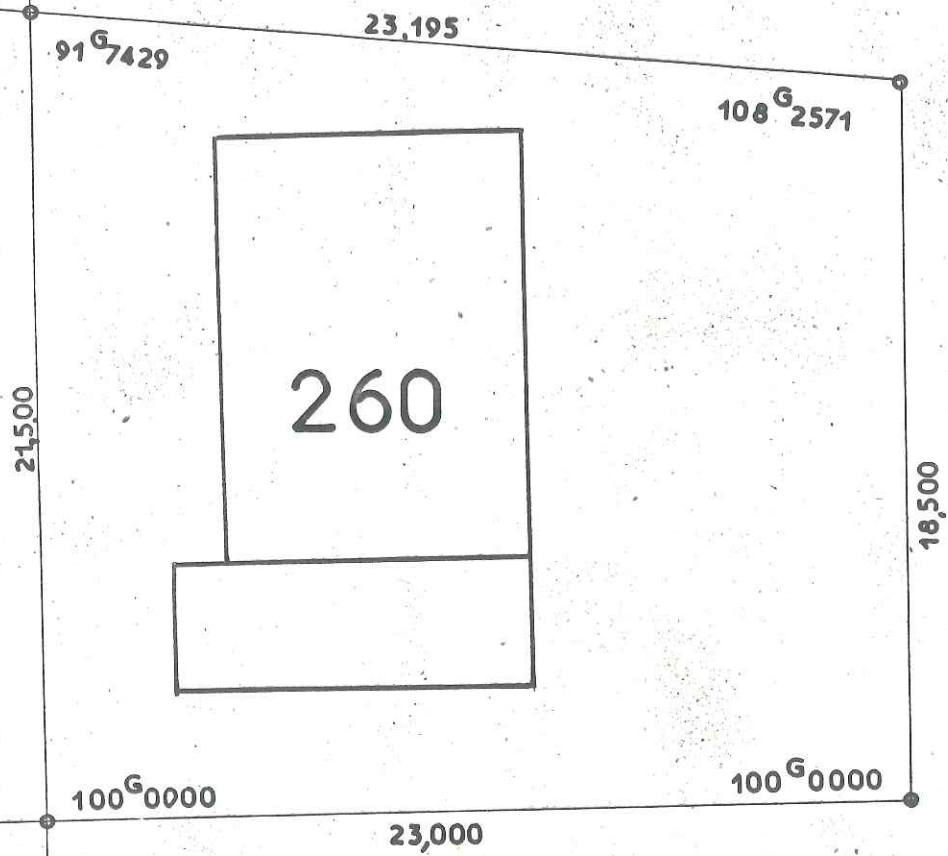

LES RÉSIDENCES
DU
CHATEAU

COMMUNE DU MESNIL-SAINT-DENIS
(Seine-et-Oise)
LIEUDIT "Henriville"

Date :

Vendu à :

CADASTRE RENOVE
LOT N° 260
SUPERFICIE 4 a 60

SECTION : A N° 1234
ADRESSE 11 Ave des Jansénistes
GÉOMÈTRE-EXPERT :
A. PELLETIER à CHEVRBUSE (S.-&O.)

Échelle : 1/200

Plan dressé à partir de documents de la Société Levitt and Sons France et du Bureau d'Études Soler.



AVENUE DES JANSENISTES

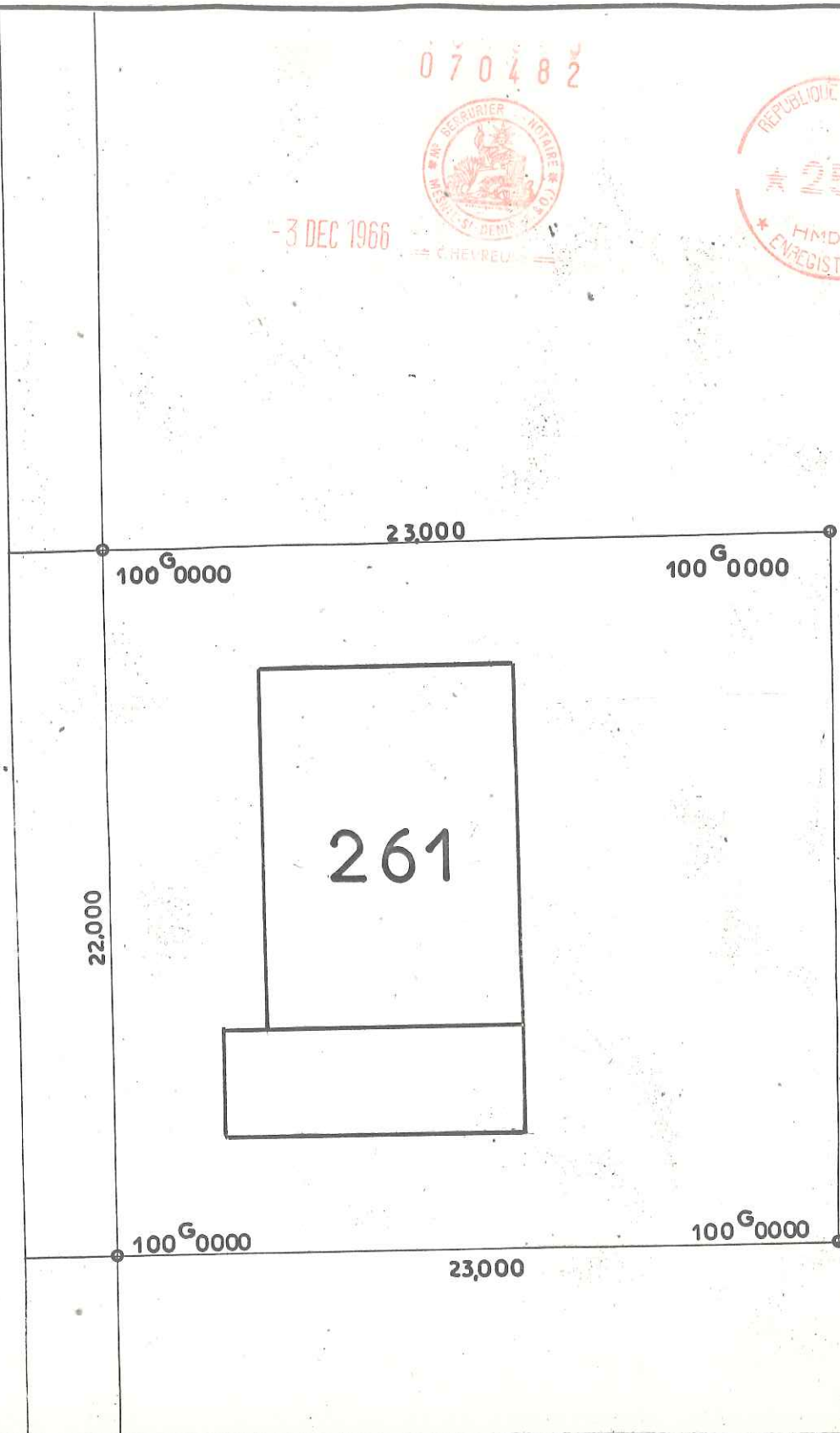

070482



- 3 DEC 1966

CHEVREUL



LES RÉSIDENCES
DU
CHATEAU

COMMUNE DU MESNIL-SAINT-DENIS
(Seine-et-Oise)
LIEUDIT "Henriville"

Date :

Vendu à :

CADASTRE RENOVE
LOT N° 261
SUPERFICIE 5 a 06

SECTION : A N° 1233
ADRESSE 13 A^{ve} des Jansenistes
GÉOMÈTRE-EXPERT :
A. PELLETIER à CHEVREUSE (S.-&-O.)

Échelle : 1/200

Plan dressé à partir de documents de la Société Levitt and Sons France et du Bureau d'Etudes Soler.



086000



26 MAI 1967



AVENUE DES JANSENISTES

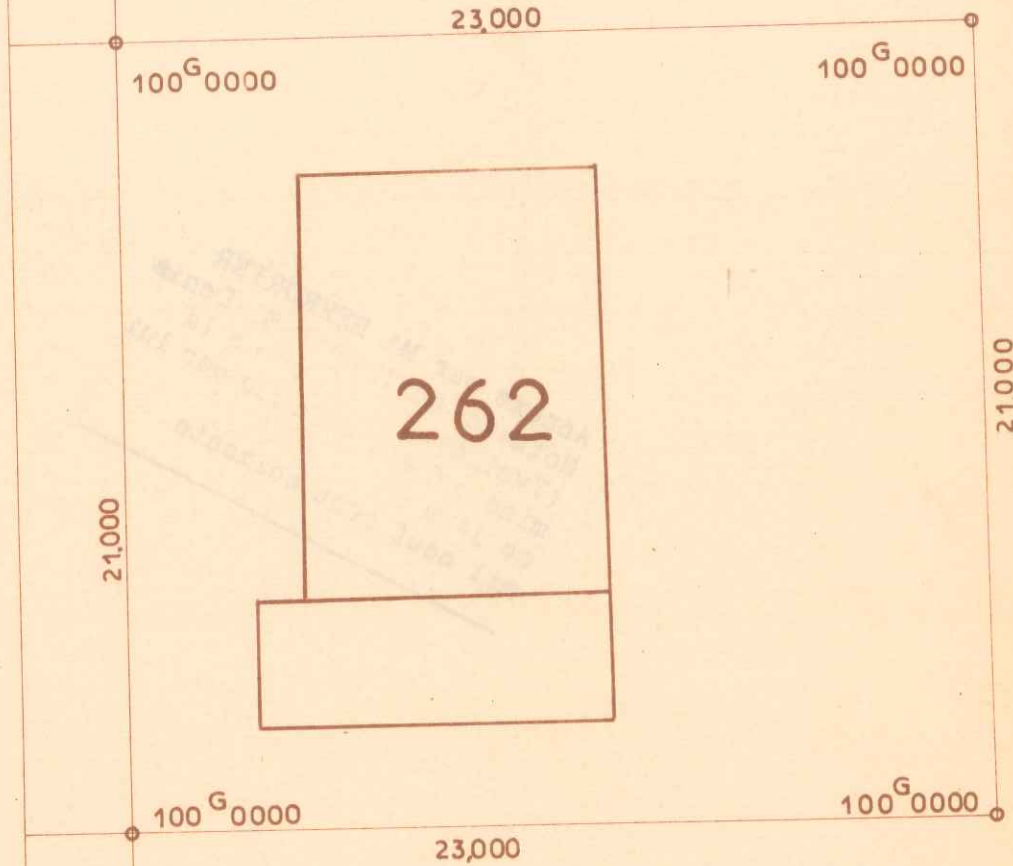

LES RÉSIDENCES
DU
CHATEAU

COMMUNE DU MESNIL-SAINT-DENIS

(Seine-et-Oise)

LIEUDIT " Henriville "

Date :

Vendu à :

CADASTRE RENOVE
LOT N° 262
SUPERFICIE 4 a 83

SECTION : A N° 1232
ADRESSE 15 Ave des Jansénistes
GÉOMÈTRE-EXPERT :
A. PELLETIER à CHEVREUSE (S.-&O.)

Échelle : 1 200

Plan dressé à partir de documents de la Société Levitt and Sons France et du Bureau d'Etudes Soler.



AVENUE DES JANSENISTES

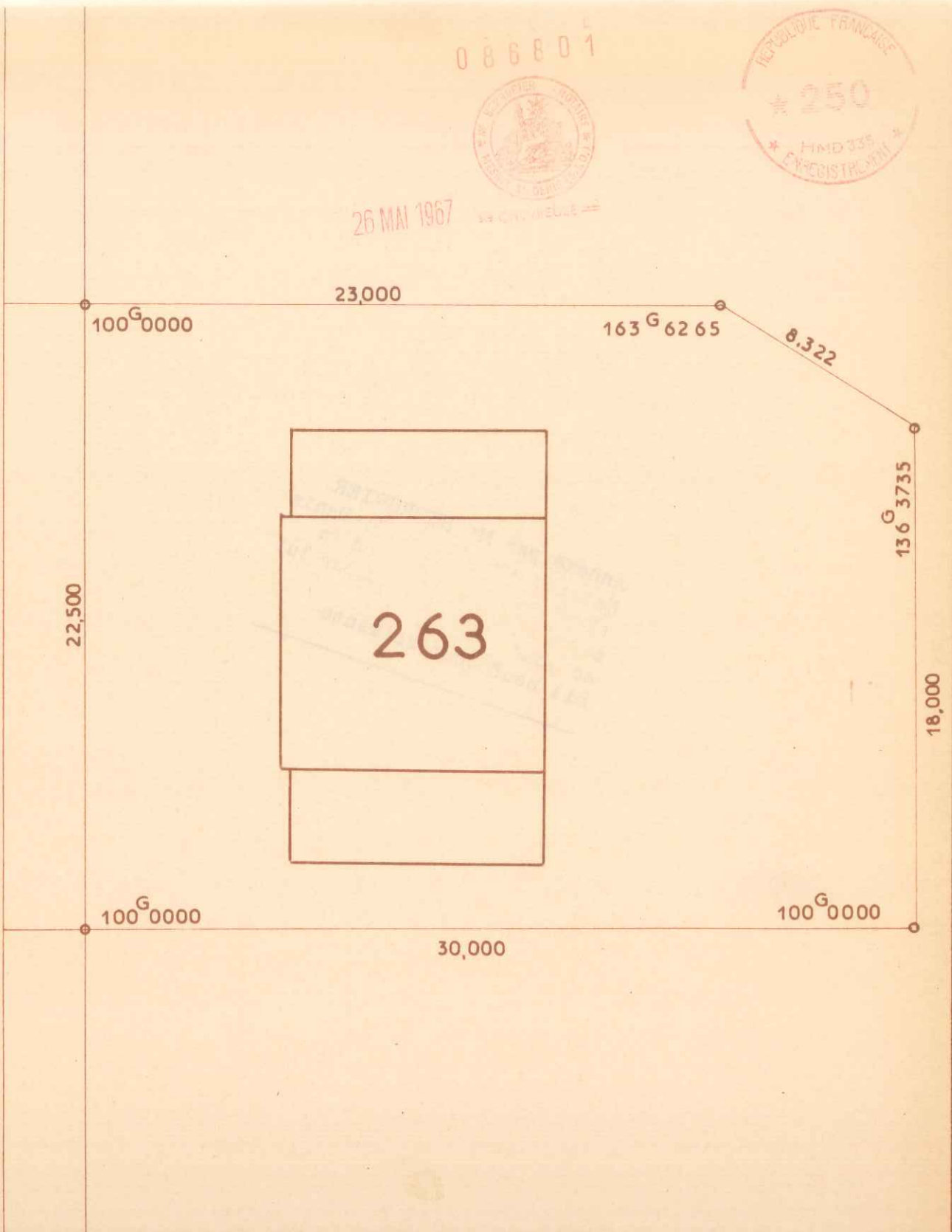

LES RÉSIDENCES
DU
CHATEAU

COMMUNE DU MESNIL-SAINT-DENIS
(Seine-et-Oise)
LIEUDIT "Henriville"

Date :

Vendu à :

CADASTRE RENOVE
LOT N° 263
SUPERFICIE 6 a 59

SECTION : A N° 1231
ADRESSE 17^{ve} des Jansénistes
GÉOMÈTRE-EXPERT :
A. PELLETIER à CHEVREUSE (S.-&O.)

Échelle : 1/200

Plan dressé à partir de documents de la Société Levitt and Sons France et de son Bureau d'Études Soler.



AVENUE DES JANSENISTES

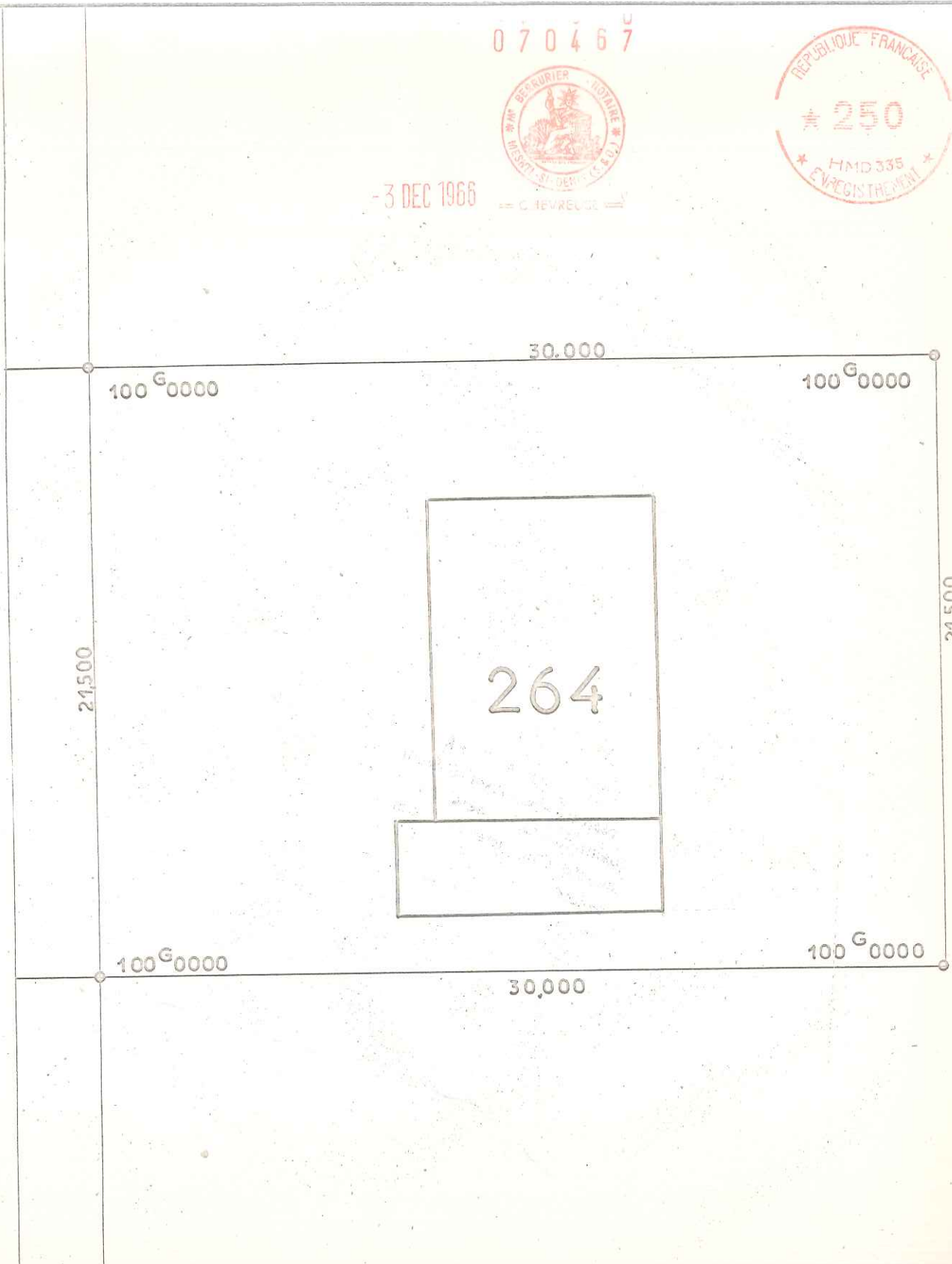

070467^U



- 3 DEC 1966

- C. CHEVREUSE



LES RÉSIDENCES
DU
CHATEAU

COMMUNE DU MESNIL-SAINT-DENIS
(Seine-et-Oise)
LIBUDIT "Henriville"

Date :

Vendu à :

CADASTRE RENOVE
LOT N° 264
SUPERFICIE 6 a 45

SECTION : A N° 1230
ADRESSE 19^{Ve} des Jansénistes
GÉOMÈTRE-EXPERT :
A. PELLETIER à CHEVREUSE (S.-&-O.)

Échelle : 1/200

Plan dressé à partir de documents de la Société Levitt and Sons France et du Bureau d'Études Soler.



AVENUE DES JANSENISTES

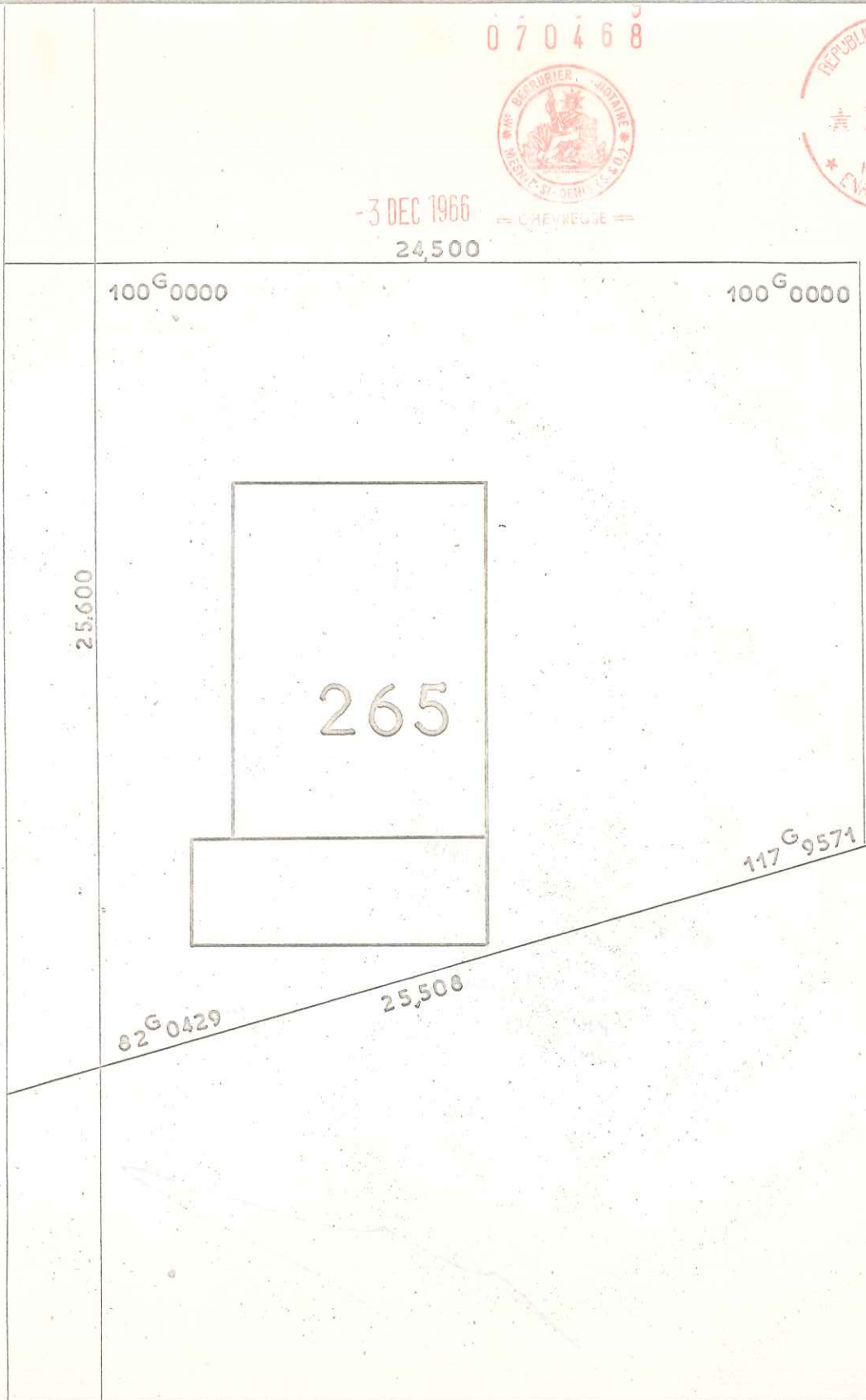

070468



- 3 DEC 1966

24,500



LES RÉSIDENCES
DU
CHATEAU

COMMUNE DU MESNIL-SAINT-DENIS
(Seine-et-Oise)
LIEUDIT "Henriville"

Date :
Vendu à :

CADASTRE RENOVE
LOT N° 265
SUPERFICIE 5 a 40

SECTION : A N° 1229
ADRESSE 21^{Av}e des Jansenistes
GÉOMÈTRE-EXPERT :
A. PELLETIER à CHEVREUSE (S.-&O.)

Échelle : 1/200