

Plan dressé à partir de documents de la Société Levitt and Sons France et du Bureau d'Études Soler.



070443



- 3 DEC 1966

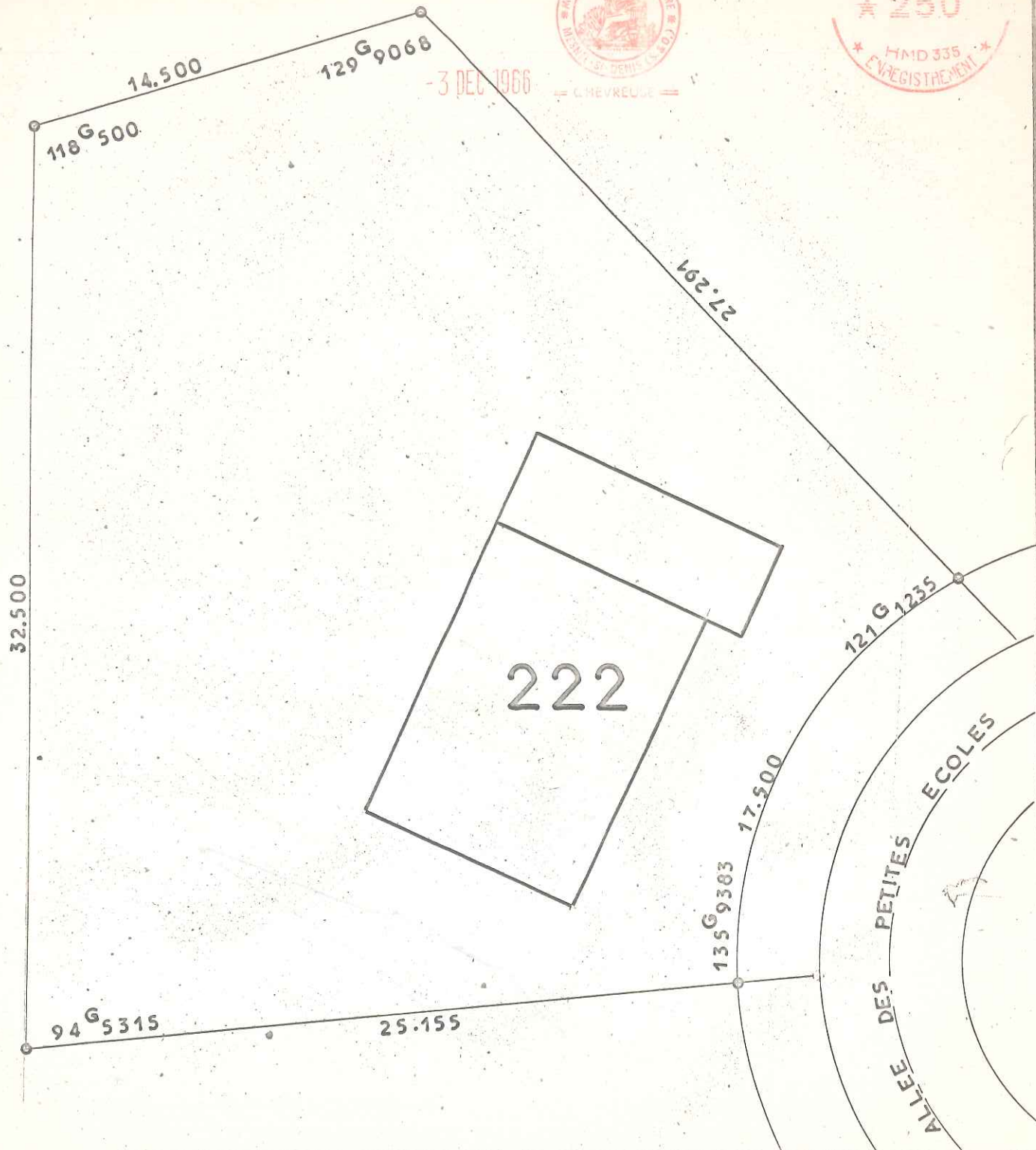

LES RÉSIDENCES  
DU  
CHATEAU

COMMUNE DU MESNIL-SAINT-DENIS  
(Seine-et-Oise)  
LIEUDIT "Henriville"

Date :

Vendu à :

CADASTRE RENOVE  
LOT N° 222  
SUPERFICIE 8 a 57

SECTION : A N° 1212  
ADRESSE 12 Allée des petites écoles  
GÉOMÈTRE-EXPERT :  
A. PELLETIER à CHEVREUSE (S.-&-O.)

Échelle : 1/200



070444



40.000

- 3 DEC 1966

CHEVREUSE

87 7034

70 0932

21.291

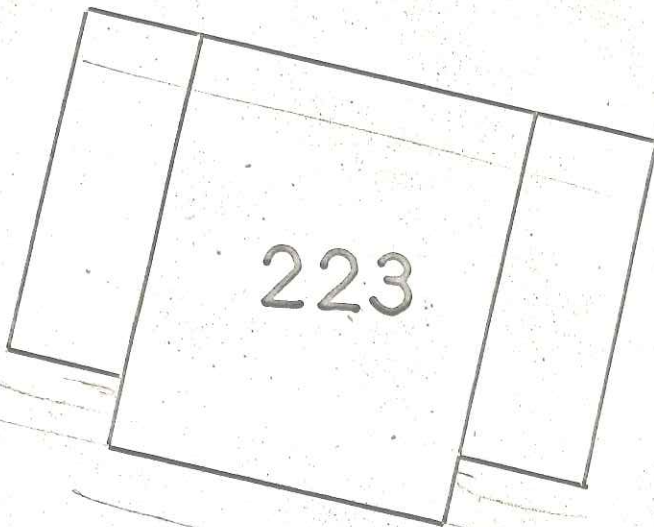

32.676

142 5383 13.500

221 9022

10.000

77 7630

ALLEE DES

PETITES

ECOLE

Plan dressé à partir de documents de la Société Levitt and Sons France et du Bureau d'Etudes Soler.

LES RÉSIDENCES  
DU  
CHATEAU

COMMUNE DU MESNIL-SAINT-DENIS

(Seine-et-Oise)

LIUDIT "Henriville"

Date :

Vendu à :

CADASTRE RENOVE  
LOT N° 223  
SUPERFICIE 8 a 20

SECTION : A N° 1213  
ADRESSE 10 Allée des petites écoles  
GÉOMÈTRE-EXPERT :  
A. PELLETIER à CHEVREUSE (S.-&O.)

Échelle : 1/200



Plan dressé à partir de documents de la Société Levitt and Sons France et du Bureau d'Études Soler.



070445



19.411

97 G 4198

-3 DEC 1966

118 G 7651

32.676

33.000

224

100 G 1154

28.000

83 G 6997

ALLEE DES PETITES ECOLES

LES RÉSIDENCES  
DU  
CHATEAU

COMMUNE DU MESNIL-SAINT-DENIS  
(Seine-et-Oise)  
LIBUDIT "Henriville"

Date :

Vendu à :

CADASTRE RENOVE  
LOT N° 224  
SUPERFICIE 7 a 92

SECTION : A N° 1214  
ADRESSE 8 Allée des petites écoles  
GÉOMÈTRE-EXPERT :  
A. PELLETIER à CHEVREUSE (S.-&-O.)

Échelle : 1/200

Plan dressé à partir de documents de la Société Levitt and Sons France et du Bureau d'Études Soler.



**LES RÉSIDENCES  
DU  
CHATEAU**

**COMMUNE DU MESNIL-SAINT-DENIS**  
(Seine-et-Oise)  
**LIEUDIT "Henriville"**

Date :

Vendu à :

CADASTRE RENOVE  
LOT N° 225  
SUPERFICIE 6 a 99

SECTION : A N° 1215  
ADRESSE 6 Allée des petites écoles  
GÉOMÈTRE-EXPERT :  
A. PELLETIER à CHEVREUSE (S.-&-O.)

Échelle : 1/200

Plan dressé à partir de documents de la Société Levitt and Sons France et du Bureau d'Etudes Soler.



070447

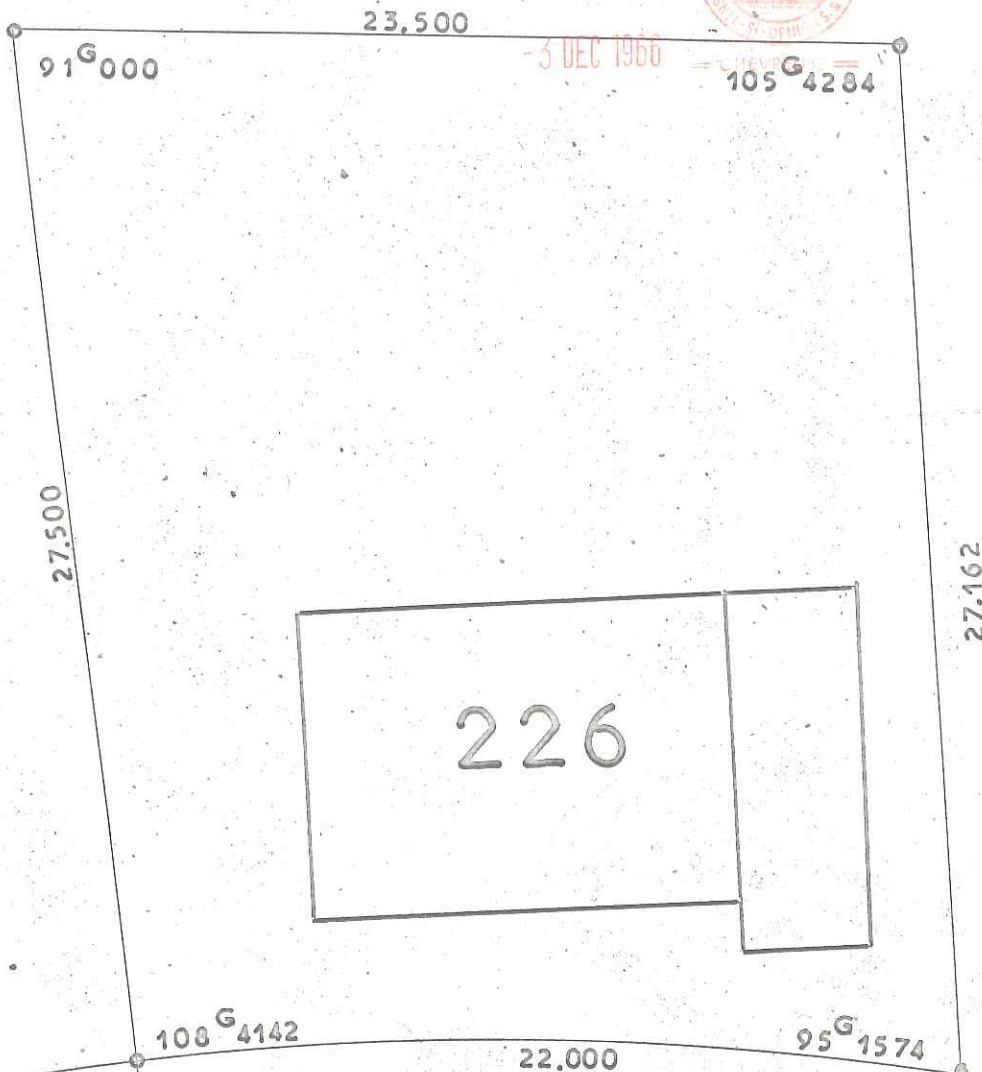

LES RÉSIDENCES  
DU  
CHATEAU

COMMUNE DU MESNIL-SAINT-DENIS  
(Seine-et-Oise)  
LIEUDIT "Henriville"

Date :

Vendu à :

CADASTRE RENOVE  
LOT N° 226  
SUPERFICIE 6 a 06

SECTION : A N° 1216  
ADRESSE 4 Allée des petites écoles  
GÉOMÈTRE-EXPERT :  
A. PELLETIER à CHEVREUSE (S.-&O.)

Échelle : 1/200



Plan dressé à partir de documents de la Société Levitt and Sons France et du Bureau d'Études Soler.

070448



- 3 DEC 1966

= CHEVREUSE =



84 G 5417

32.587

108 G 7920

22.500

15.099

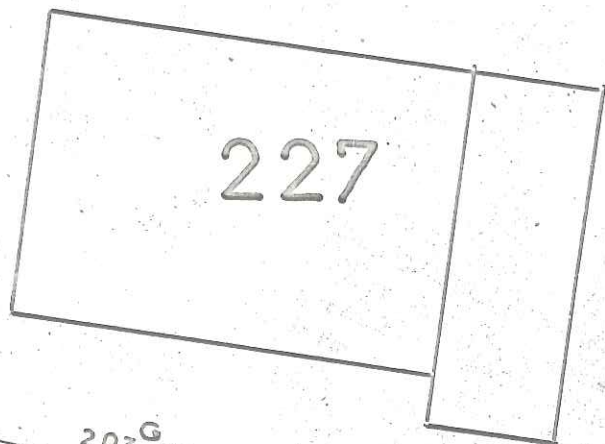

117 G 0815  
10.000

203 G 8244

11.810

141 G 9015

12.771

143 G 8590

ALLEE

DES

PETITES

ECOLES

AVENUE DES JANSENISTES

LES RÉSIDENCES  
DU  
CHATEAU

COMMUNE DU MESNIL-SAINT-DENIS  
(Seine-et-Oise)

LIEUDIT "Henriville"

Date :

Vendu à :

CADASTRE RENOVE  
LOT N° 227  
SUPERFICIE 6 a 90

SECTION : A N° 1217  
ADRESSE 2 Allée des petites écoles  
GÉOMÈTRE-EXPERT :  
A. PELLETIER à CHEVREUSE (S.-&-O.)

Échelle : 1/200



070449

AVENUE DES JANSENISTES

- 3 DEC 1966



Plan dressé à partir de documents de la Société Levitt and Sons France et du Bureau d'Études Soler.



LES RÉSIDENCES  
DU  
CHATEAU

COMMUNE DU MESNIL-SAINT-DENIS  
(Seine-et-Oise)  
LIEUDIT "Henriville"

Date :

Vendu à :

CADASTRE RENOVE  
LOT N° 228  
SUPERFICIE 7 a 45

SECTION : A N° 1218  
ADRESSE 8 Ave des Jansenistes  
GÉOMÈTRE-EXPERT :  
A. PELLETIER à CHEVREUSE (S.-&-O.)

Échelle : 1/200

Plan dressé à partir de documents de la Société Levitt and Sons France et du Bureau d'Études Soler.



070450



- 3 DEC 1966



46.703

57.9565

190.7667

34.000

JANSENISTES  
AVENUE DES

229

147.60719

5.500

99.7966

32.500

104.4083

LES RÉSIDENCES  
DU  
CHATEAU

COMMUNE DU MESNIL-SAINT-DENIS  
(Seine-et-Oise)  
LIEUDIT "Henriville"

Date :

Vendu à :

CADASTRE RENOVE  
LOT N° 229  
SUPERFICIE 6 a 88

SECTION : A N° 1227  
ADRESSE 6<sup>AVC</sup> des Jansénistes  
GÉOMÈTRE-EXPERT :  
A. PELLETIER à CHEVREUSE (S.-&-O.)

Échelle : 1/200



Plan dressé à partir de documents de la Société Levitt and Sons France et du Bureau d'Études Solar.

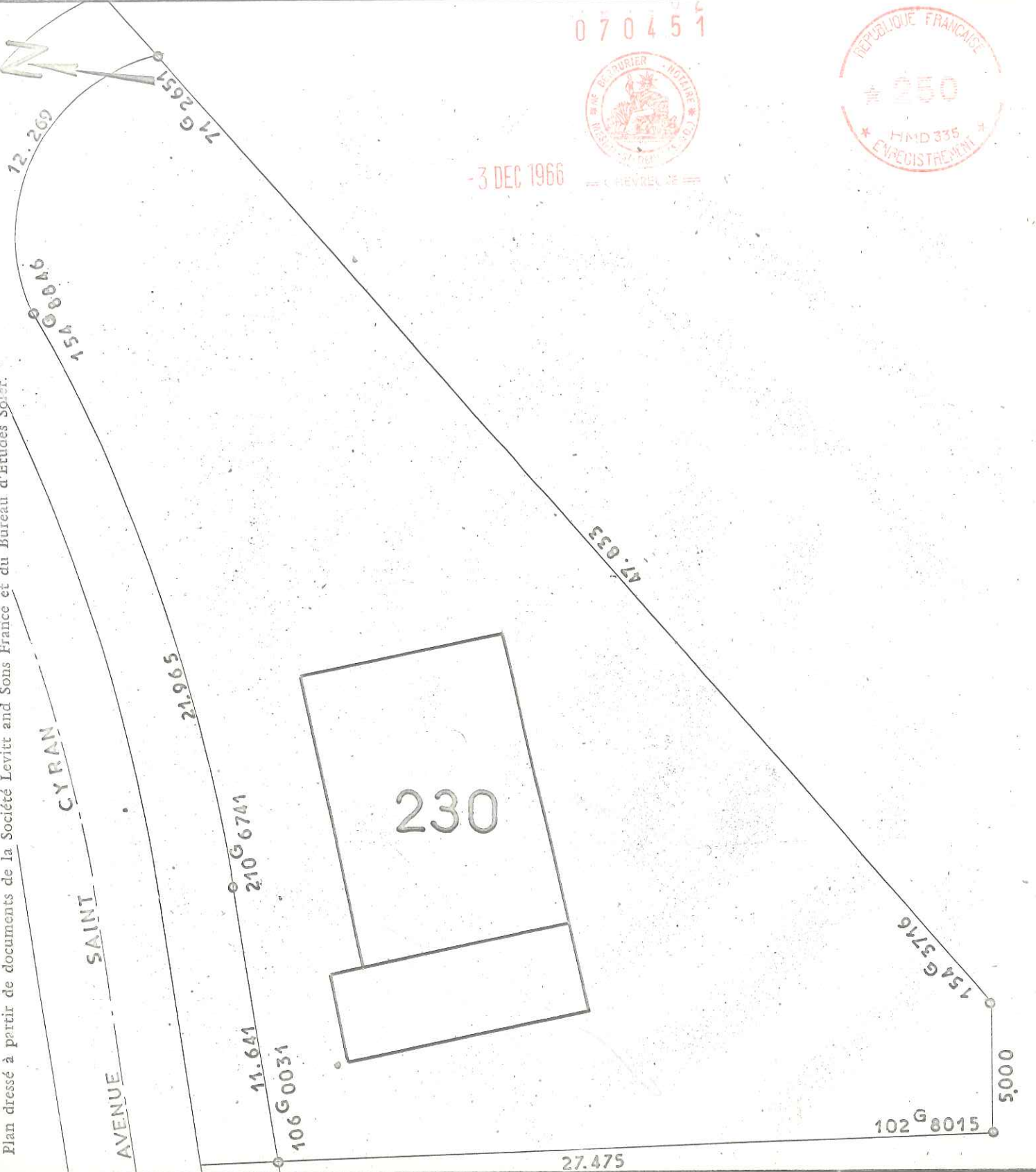

070451



-3 DEC 1966



230

LES RÉSIDENCES  
DU  
CHATEAU

COMMUNE DU MESNIL-SAINT-DENIS  
(Seine-et-Oise)  
LIEUDIT "Henriville"

Date :

Vendu à :

CADASTRE RENOVE  
LOT N° 230  
SUPERFICIE 7 a 54

SECTION : A N° 1226  
ADRESSE 1 Ave St Cyran  
GÉOMÈTRE-EXPERT :  
A. PELLETIER & CHEVREUSE (S.-&-O.)

Échelle : 1/200



070452



- 3 DEC 1966



AVENUE SAINT CYRAN



Plan dressé à partir de documents de la Société Levitt and Sons France et du Bureau d'Etudes Solci.

LES RÉSIDENCES  
DU  
CHATEAU

COMMUNE DU MESNIL-SAINT-DENIS  
(Seine-et-Oise)  
LIEUDIT "Henriville"

Date :

Vendu à :

CADASTRE RENOVE  
LOT N° 231  
SUPERFICIE 6 a 23

SECTION : A N° 1223  
ADRESSE 3 Ave St Cyran  
GÉOMÈTRE-EXPERT :  
A. PELLETIER à CHEVREUSE (S.-&-O.)

Échelle : 1/200





070453



-3 DEC 1966

AVENUE SAINT CYRAN

Plan dressé à partir de documents de la Société Levitt and Sons France et du Bureau d'Etudes Soler.

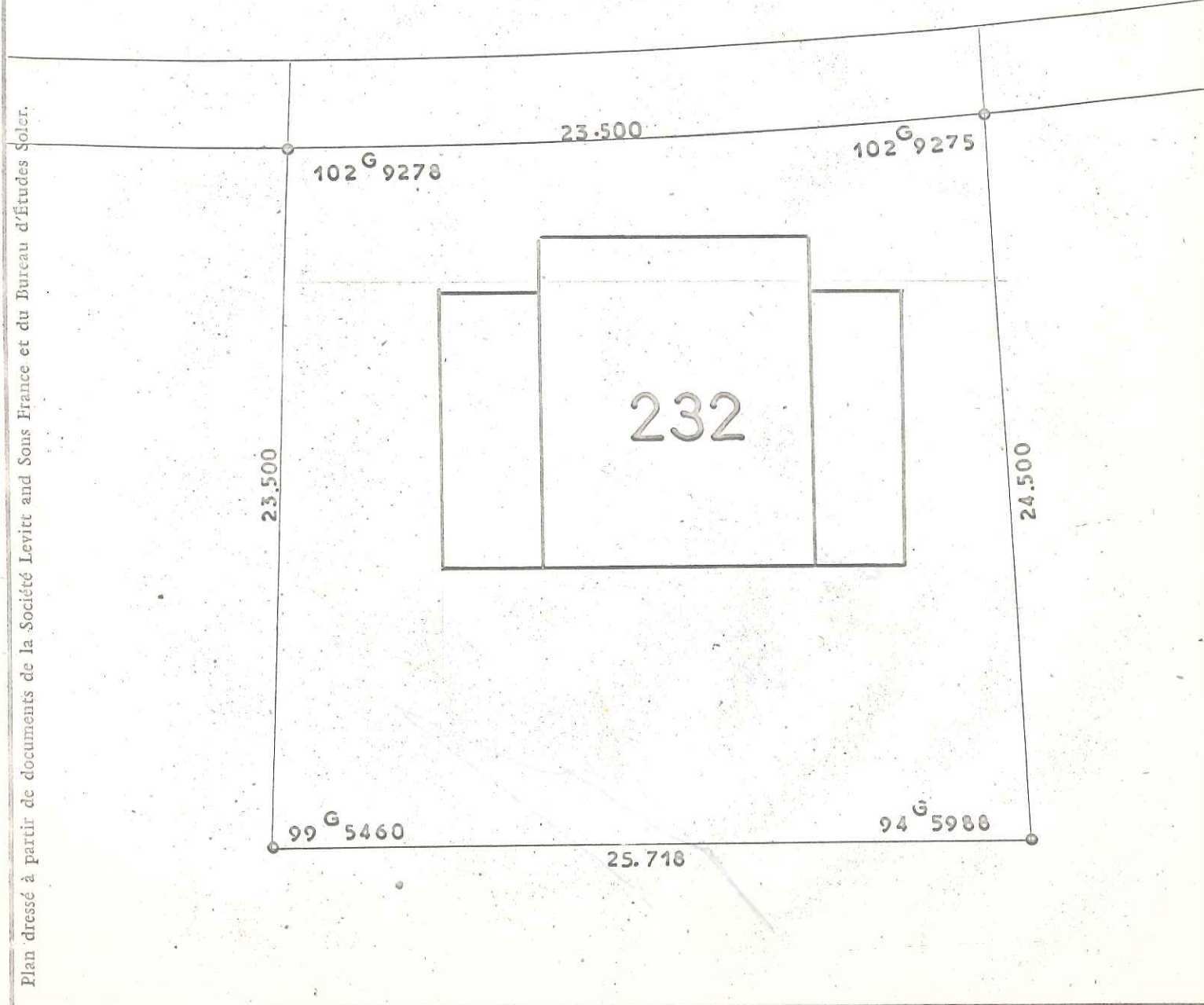

LES RÉSIDENCES  
DU  
CHATEAU

COMMUNE DU MESNIL-SAINT-DENIS  
(Seine-et-Oise)  
LIEUDIT "Henriville"

Date :

Vendu à :

CADASTRE RENOVE  
LOT N° 232  
SUPERFICIE 5a 85

SECTION : A N° 1222  
ADRESSE 5 Ave s! Cyran  
GÉOMÈTRE-EXPERT :  
A. PELLETIER à CHEVREUSE (S.-&O.)

Échelle : 1/200



0 8 6 7 9 1



26 MAI 1967

— CHEVREUSE —

AVENUE SAINT CYRAN

Plan dressé à partir de documents de la Société Levitt and Sons France et du Bureau d'Etudes Soler.

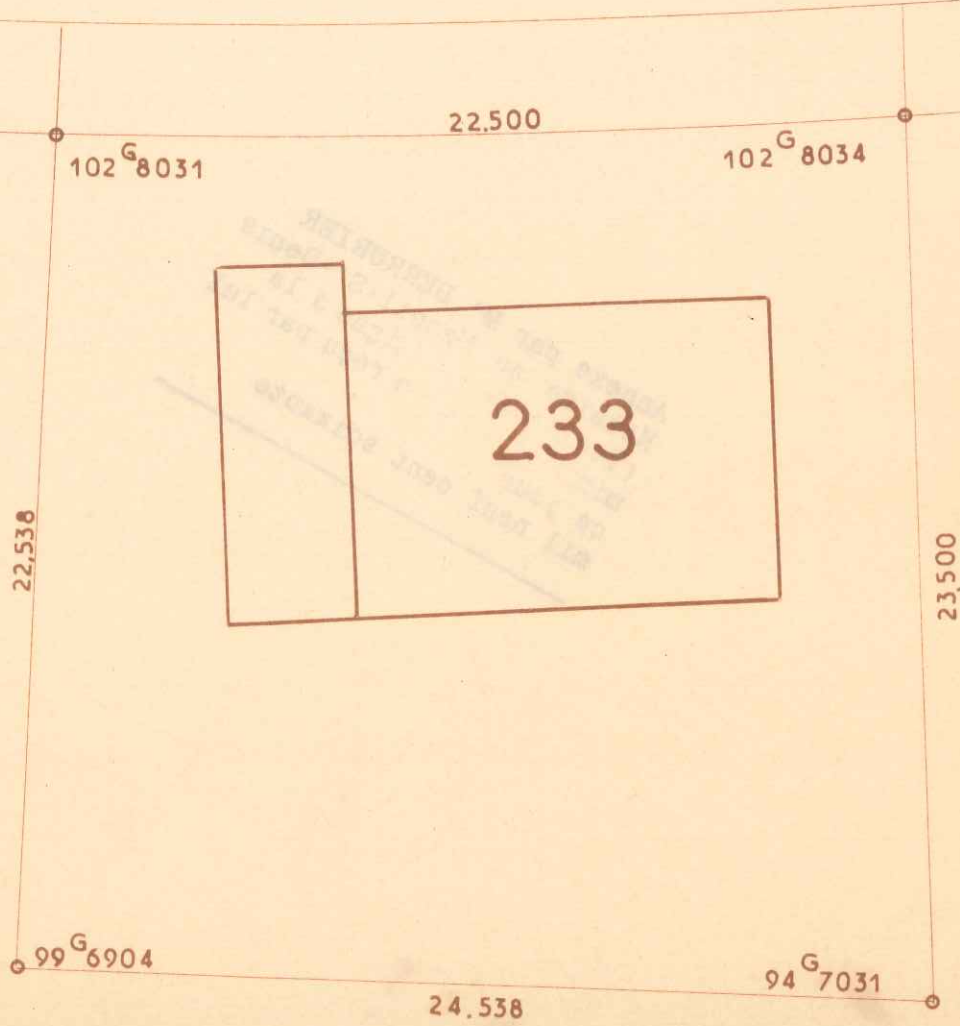

LES RÉSIDENCES  
DU  
CHATEAU

COMMUNE DU MESNIL-SAINT-DENIS

(Seine-et-Oise)

LIEUDIT "Henriville"

Date :

Vendu à :

CADASTRE RENOVE  
LOT N° 233  
SUPERFICIE 5 a 37

SECTION : A N° 1221  
ADRESSE 7 Ave st Cyrán  
GÉOMÈTRE-EXPERT :  
A. PELLETIER à CHEVREUSE (S.-&O.)

Echelle : 1 200





070454



3 DEC 1966

AVENUE SAINT CYRAN

Plan dressé à partir de documents de la Société Levitt and Sons France et du Bureau d'Etudes Soler.

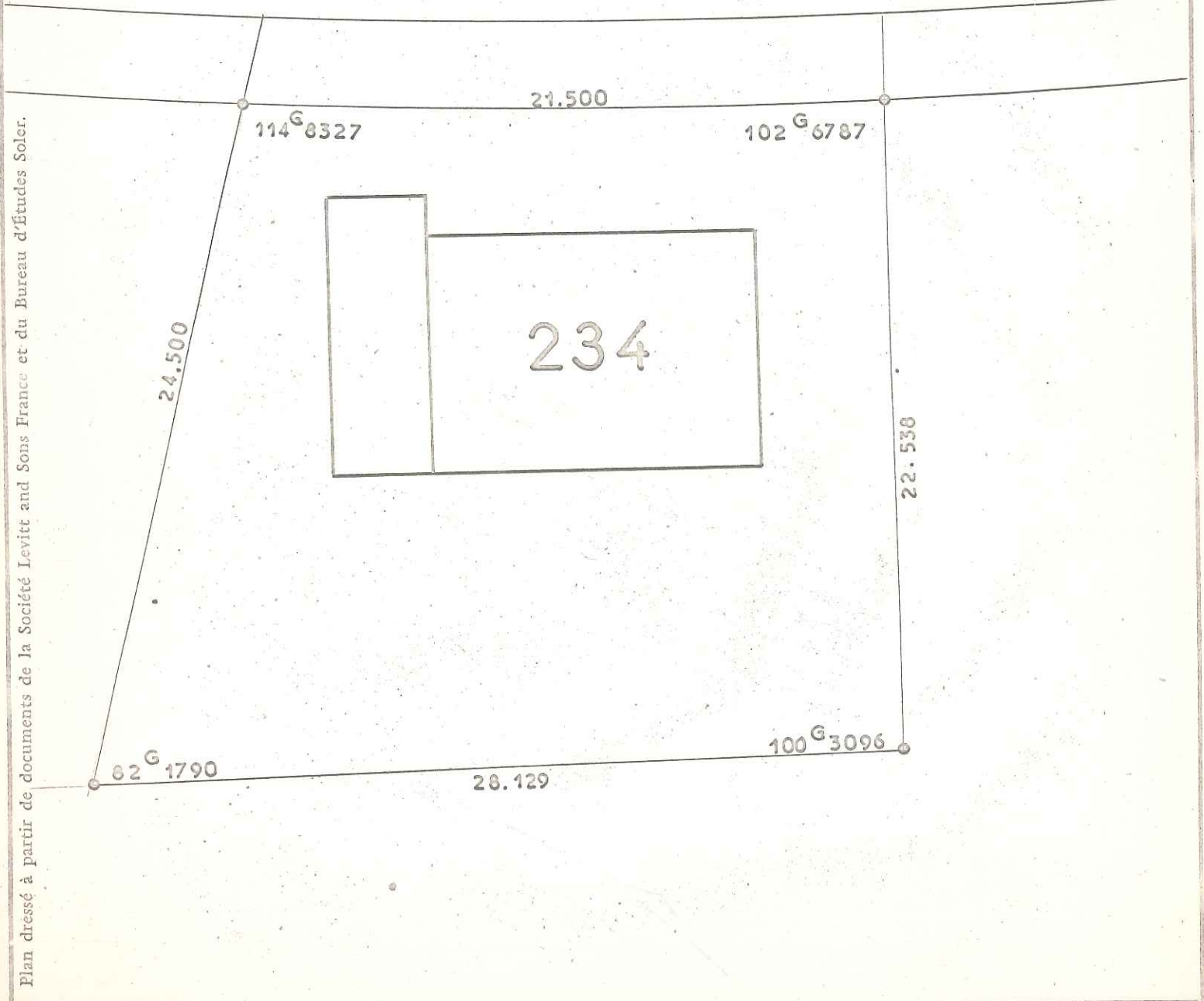

LES RÉSIDENCES  
DU  
CHATBAU

COMMUNE DU MESNIL-SAINT-DENIS  
(Seine-et-Oise)  
LIBUDIT "Henriville"

Date :  
Vendu à :

CADASTRE RENOVE  
LOT N° 234  
SUPERFICIE 5 a 70

SECTION : A N° 1220  
ADRESSE 9<sup>av</sup> st Cyrán  
GÉOMÈTRE-EXPERT :  
A. PELLETIER à CHEVRBUSE (S.-&-O.)

Échelle : 1/200

Plan dressé à partir de documents de la Société Levitt and Sons France et du Bureau d'Études Soler.

AVENUE DES JANSENISTES

070461



- 3 DEC 1966

= CHEVREUSE =

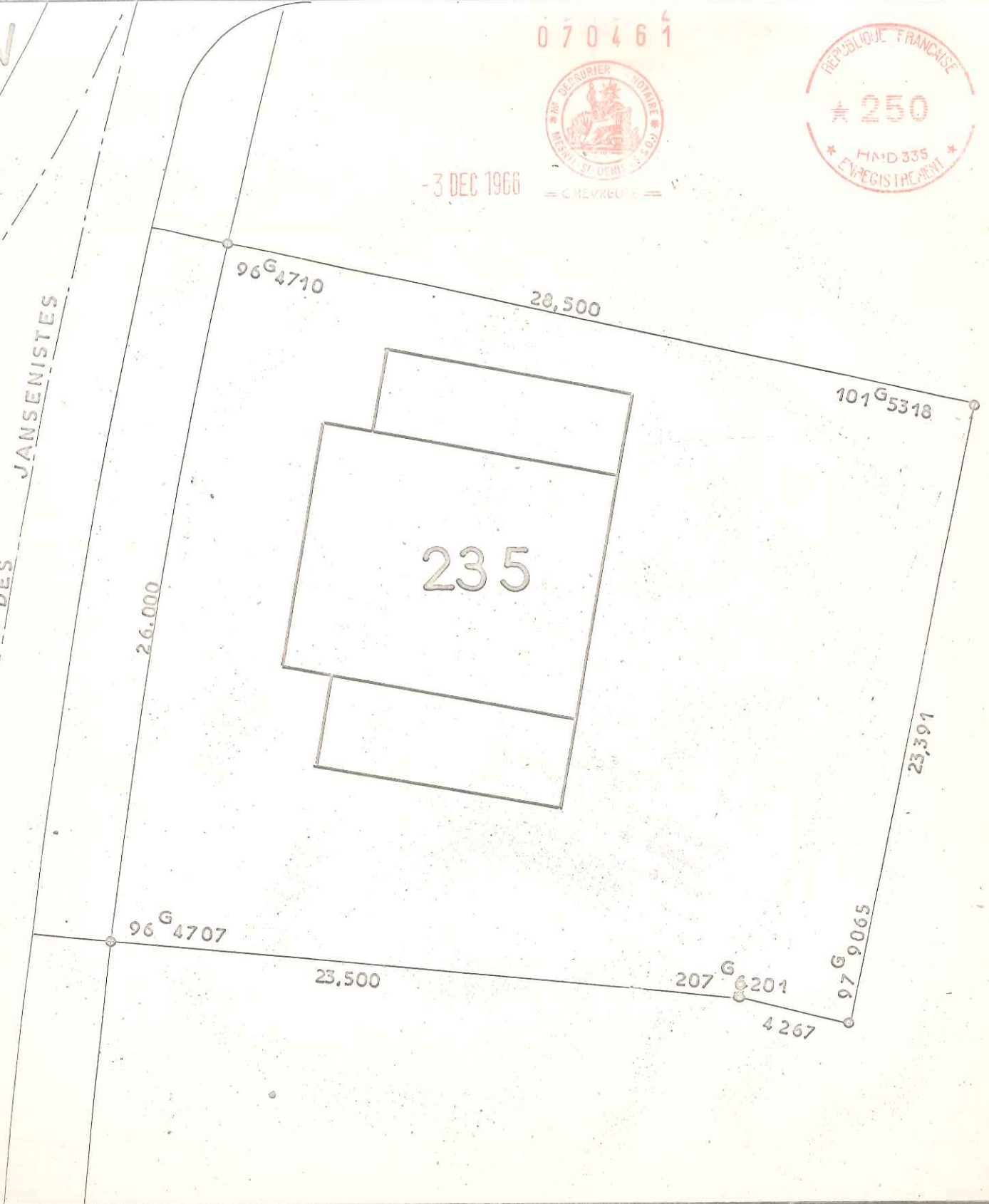

LES RÉSIDENCES  
DU  
CHATEAU

COMMUNE DU MESNIL-SAINT-DENIS  
(Seine-et-Oise)  
LIBUDIT "Henriville"

Date :

Vendu à :

CADASTRE RENOVE  
LOT N° 235  
SUPERFICIE 6 a 69 0a25

SECTION : A N° 1260 1069  
ADRESSE 1 A<sup>ve</sup> des Jansénistes  
GÉOMÈTRE-EXPERT :  
A. PELLETIER à CHEVREUSE (S.-&-O.)

Échelle : 1/200



Plan dressé à partir de documents de la Société Levitt and Sons France et du Bureau d'Etudes Soler.



JANSENISTES  
AVENUE DES

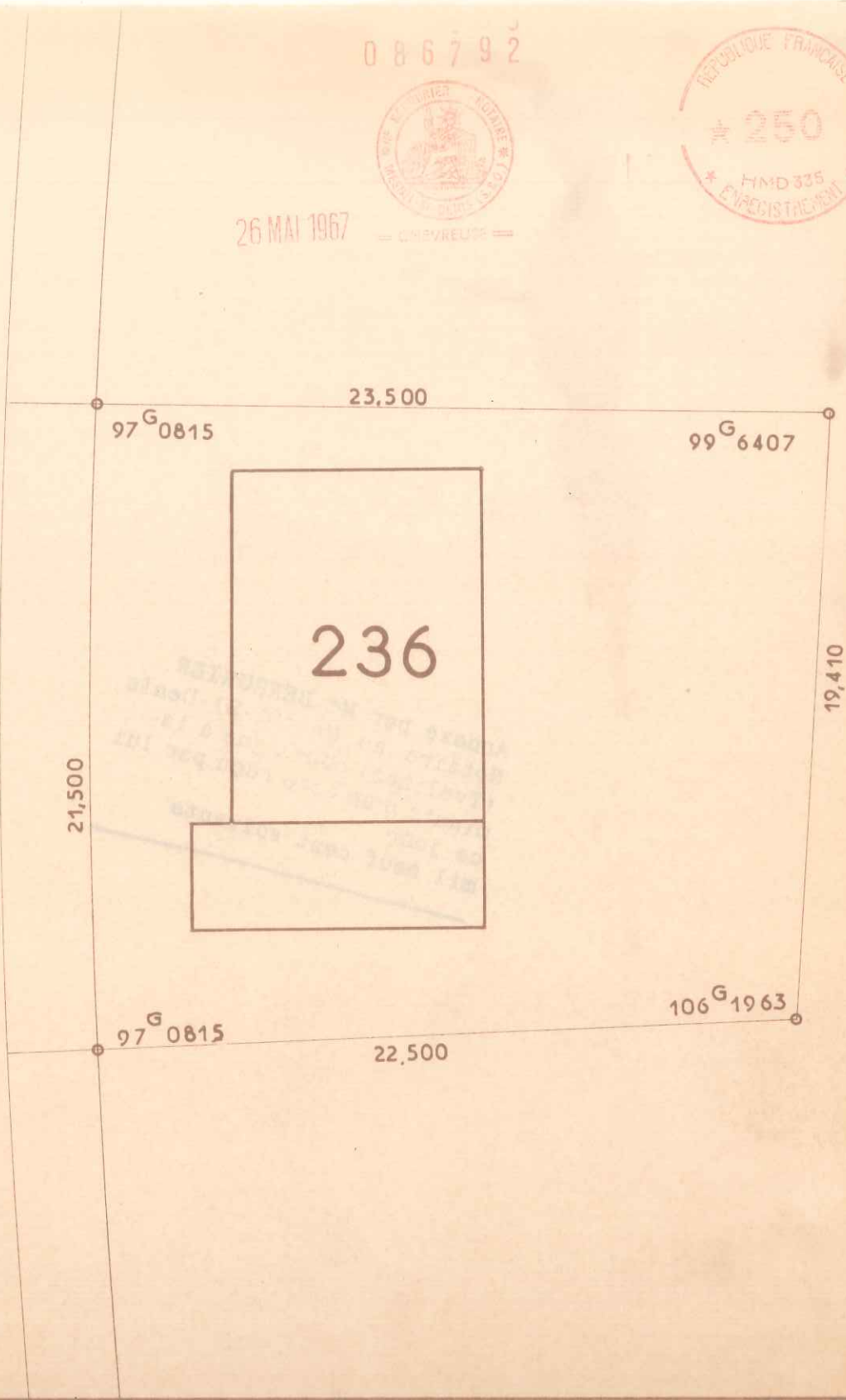

086792



26 MAI 1967



23,500

97<sup>G</sup> 0815

99<sup>G</sup> 6407

236

21,500

19,410

97<sup>G</sup> 0815

22,500

106<sup>G</sup> 1963

LES RÉSIDENCES  
DU  
CHATEAU

COMMUNE DU MESNIL-SAINT-DENIS  
(Seine-et-Oise)  
LIEUDIT "Henriville"

Date :

Vendu à :

CADASTRE RENOVE  
LOT N° 236  
SUPERFICIE 4 a 73

SECTION : A N° 1259  
ADRESSE 3 Ave des Jansenistes  
GÉOMÈTRE-EXPERT :  
A. PELLETIER à CHEVREUSE (S.-&O.)

Échelle : 1 200

Plan dressé à partir de documents de la Société Levitt and Sons France et du Bureau d'Etudes Soler.

AVENUE DES JANSENIESTES



086793



26 MAI 1967

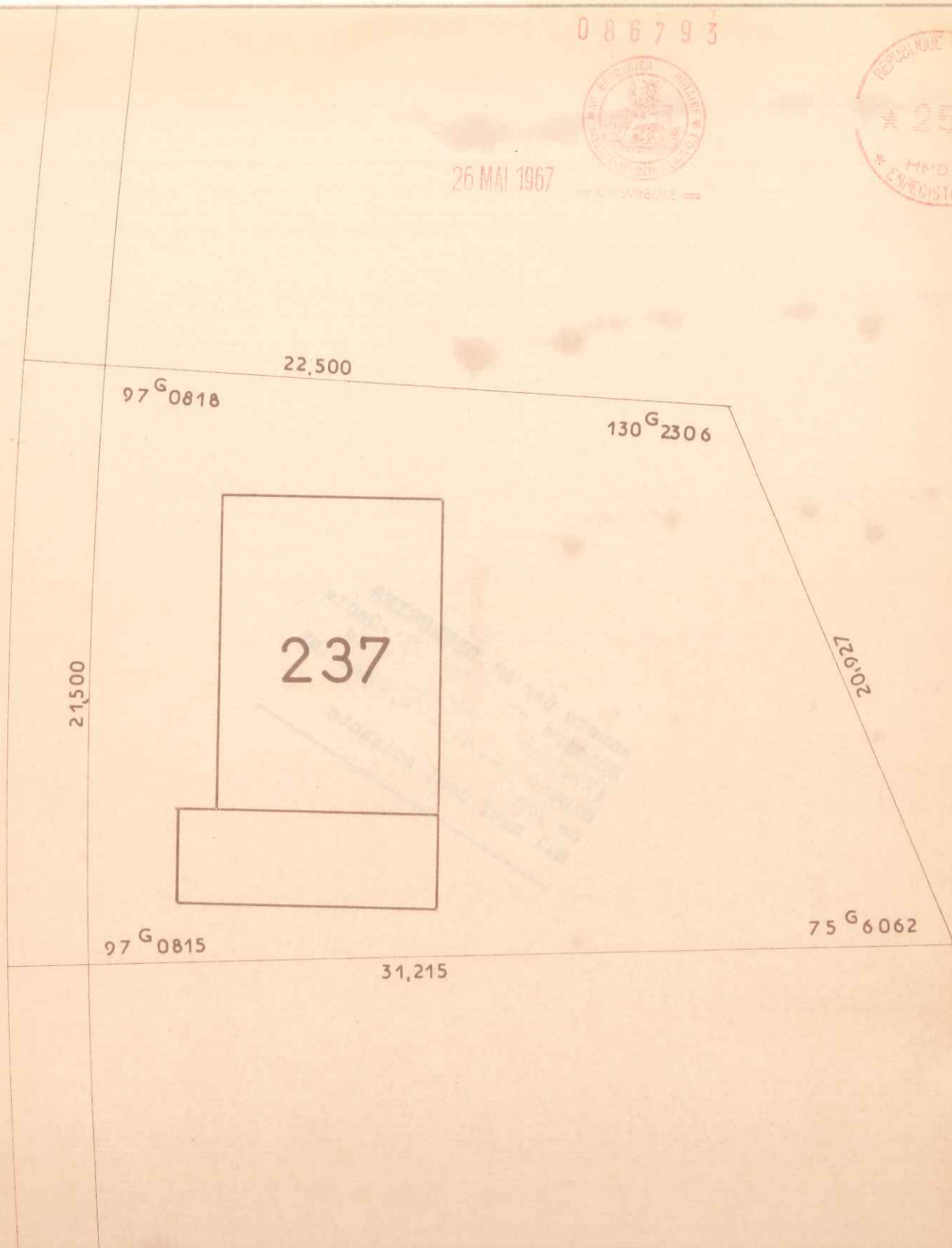

LES RÉSIDENCES  
DU  
CHATEAU

COMMUNE DU MESNIL-SAINT-DENIS  
(Seine-et-Oise)  
LIEUDIT "Henriville"

Date :

Vendu à :

CADASTRE RENOVÉ  
LOT N° 237  
SUPERFICIE 5 a 48

SECTION : A N° 1258  
ADRESSE 5<sup>av</sup> des Jansénistes  
GÉOMÈTRE-EXPERT :  
A. PELLETIER à CHEVREUSE (S.-&O.)

Echelle : 1 200

Plan dressé à partir de documents de la Société Levitt and Sons France et du Bureau d'Études Soler.



086794



JANSENISTES

DES

AVENUE

PLACE

GRAND

ARNAULD

19.896

145<sup>G</sup>1179

11.475

12.679

20 MAI 1967

972994

1024778

25.600

238

149<sup>G</sup>4272

4.827

105<sup>G</sup>6778

LES RÉSIDENCES  
DU  
CHATEAU

COMMUNE DU MESNIL-SAINT-DENIS

(Seine-et-Oise)

LIEUDIT "Henriville"

Date :

Vendu à :

CADASTRE RENOVE  
LOT N° 238  
SUPERFICIE 3 a 23

SECTION : A N° 1257  
ADRESSE Place Grand Arnauld  
GÉOMÈTRE-EXPERT :  
A. PELLETIER à CHEVREUSE (S.-&O.)

Échelle : 1/200



Plan dressé à partir de documents de la Société Levitt and Sons France et du Bureau d'Etudes Soler.

PLACE DES JANSENISTES

PLACE GRAND ARNAULD

086795



26 MAI 1957

6,105

97 5222

102 4778

25,600

239

25,167

97 9654

102 0346

6,104

LES RÉSIDENCES  
DU  
CHATEAU

COMMUNE DU MESNIL-SAINT-DENIS  
(Seine-et-Oise)  
LIEUDIT "Henriville"

Date :

Vendu à :

CADASTRE RENOVE  
LOT N° 239  
SUPERFICIE 1a 55

SECTION : A N° 1256  
ADRESSE 3 Place Grand Arnauld  
GÉOMÈTRE-EXPERT :  
A. PELLETIER à CHEVREUSE (S.-&O.)

Échelle : 1/200

Plan dressé à partir de documents de la Société Levitt and Sons France et du Bureau d'Etudes Soler.

086796



26 MAI 1967

— L. CHEVREUSE —



PLACE GRANO ARNAULT

LES RÉSIDENCES  
DU  
CHATEAU

COMMUNE DU MESNIL-SAINT-DENIS

(Seine-et-Oise)

LIEUDIT "Henriville"

Date :

Vendu à :

CADASTRE RENOVE  
LOT N° 239 P  
SUPERFICIE 14 ca

SECTION : A N° 1641  
ADRESSE Place Grano Arnault  
GÉOMÈTRE-EXPERT :  
A. PELLETIER à CHEVREUSE (S.-&O.)

Échelle : 1 200

Plan dressé à partir de documents de la Société Levitt and Sons France et du Bureau d'Etudes Solier.



086797  
6,105



26 MAI 1967

97 G 5222  
102 G 4778

25,167

240

25,125

102 G 0346

97 G 9654

6,104

PLACE GRAND ARNAULD

LES RÉSIDENCES  
DU  
CHATEAU

COMMUNE DU MESNIL-SAINT-DENIS  
(Seine-et-Oise)  
LIEUDIT " Henriville "

Date :

Vendu à :

CADASTRE RENOVE  
LOT N° 240  
SUPERFICIE 1 a 53

SECTION : A N° 1255  
ADRESSE Place Grand Arnauld  
GÉOMÈTRE-EXPERT :  
A. PELLETIER à CHEVREUSE (S. & O.)

Échelle : 1/200



Plan dressé à partir de documents de la Société Levitt and Sons France et du Bureau d'Études Soler.



0 8 6 7 9 8



26 MAI 1967

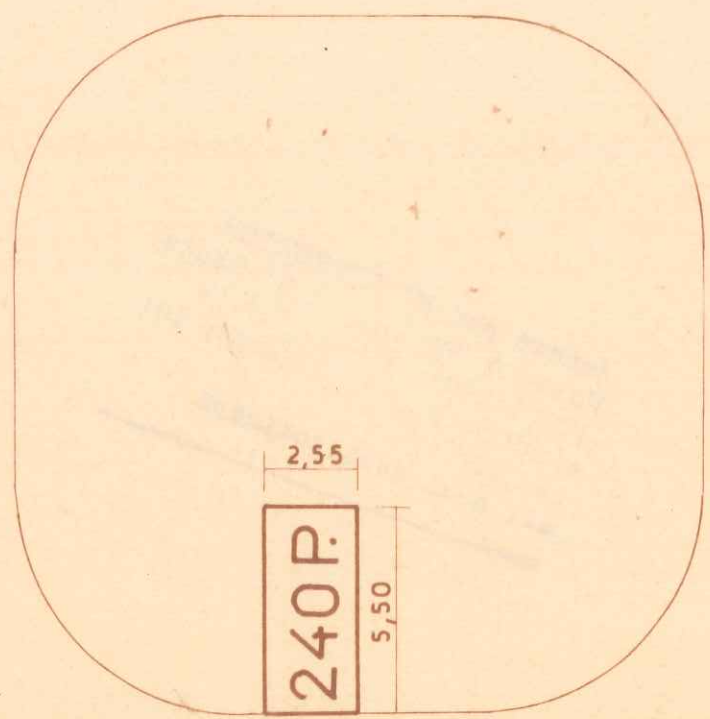

PLACE GRANO ARNAULT

LES RÉSIDENCES  
DU  
CHATEAU

COMMUNE DU MESNIL-SAINT-DENIS  
(Seine-et-Oise)  
LIEUDIT "Henriville"

Date :

Vendu à :

CADASTRE RENOVE  
LOT N° 240 P  
SUPERFICIE 14 ca

SECTION : A N° 1640  
ADRESSE Place Grano Arnault  
GÉOMÈTRE-EXPERT :  
A. PELLETIER à CHEVREUSE (S. & O.)

Échelle : 1 200



086799



26 MAI 1967

6.327  
97 G 5222

127 3938  
127

25.125

241

27.913

108 G 2009

12.396

188 G 2161

3.500

81 9670

PLACE GRAND ARNAULD

Plan dressé à partir de documents de la Société Levitt and Sons France et du Bureau d'Etudes Soler.

LES RÉSIDENCES  
DU  
CHATEAU

COMMUNE DU MESNIL-SAINT-DENIS  
(Seine-et-Oise)  
LIEUDIT "Henriville"

Date :

Vendu à :

CADASTRE RENOVE  
LOT N° 241  
SUPERFICIE 2 a 82

SECTION : A N° 1254  
ADRESSE 7 Place Grand Arnauld  
GÉOMÈTRE-EXPERT :  
A. PELLETIER à CHEVREUSE (S.-&O.)

Échelle : 1/200

Plan dressé à partir de documents de la Société Levitt and Sons France et du Bureau d'Études Solci.



070462

27.553

77<sup>G</sup>6302

120<sup>G</sup>5383



3 DEC 1966

242

173<sup>G</sup>0423 A.752

17.090

10.540

168<sup>G</sup>0000

17.477

ARNAULD

179<sup>G</sup>1858

4.577

PLACE GRAND

LES RÉSIDENCES  
DU  
CHATEAU

COMMUNE DU MESNIL-SAINT-DENIS  
(Seine-et-Oise)  
LIEUDIT "Henriville"

Date :

Vendu à :

CADASTRE RENOVE  
LOT N° 242  
SUPERFICIE 7 a 14

SECTION : A N° 1252  
ADRESSE 9 Place Grand Arnauld  
GÉOMÈTRE-EXPERT :  
A. PELLETIER à CHEVREUSE (S.-&-O.)

Échelle : 1/200



Plan dressé à partir de documents de la Société Levitt and Sons France et du Bureau d'Études Soler.



070463



- 3 DEC 1966

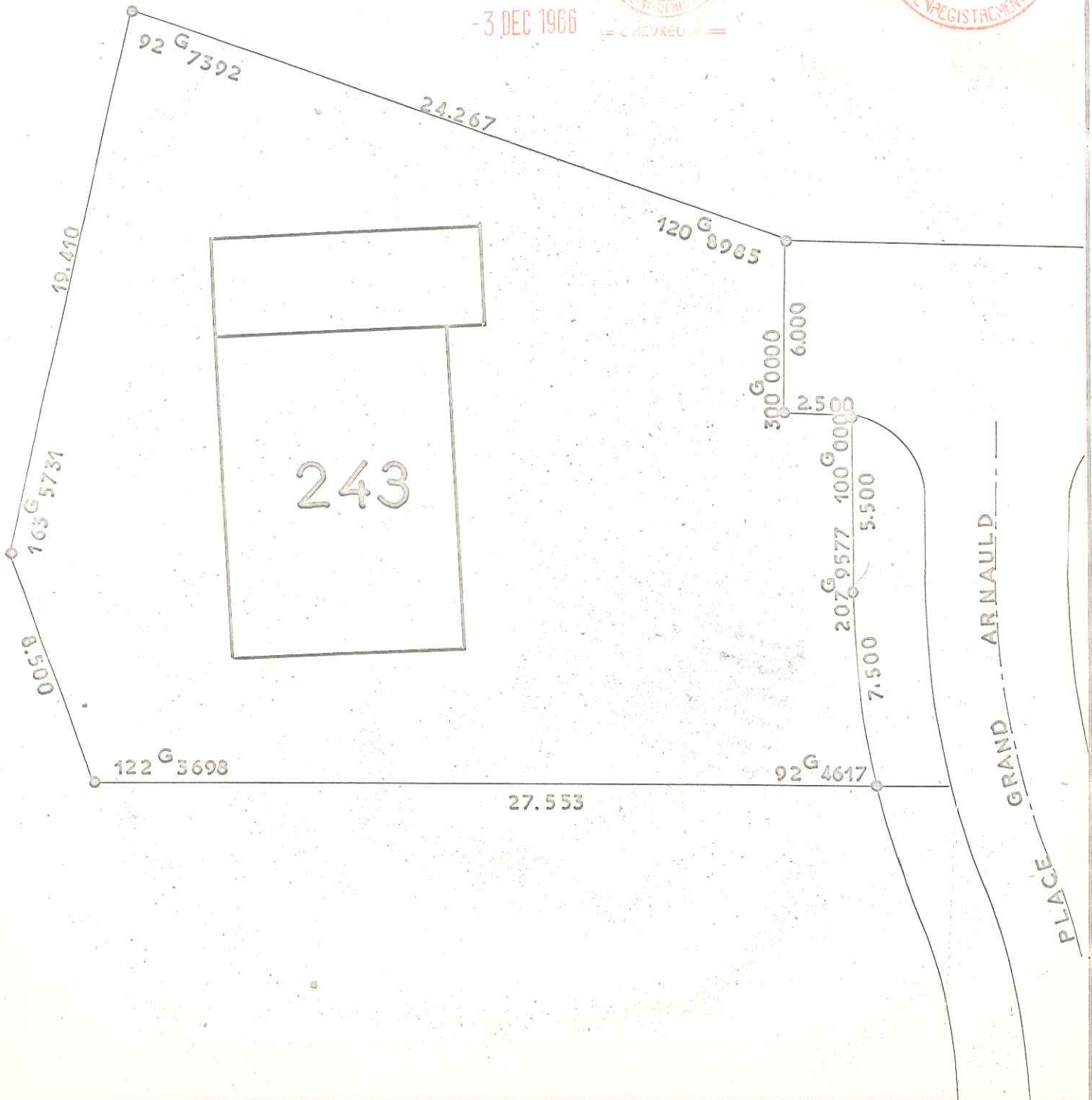

LES RÉSIDENCES  
DU  
CHATEAU

COMMUNE DU MESNIL-SAINT-DENIS  
(Seine-et-Oise)  
LIEUDIT "Henriville"

Date :

Vendu à :

CADASTRE RENOVE  
LOT N° 243  
SUPERFICIE 6 a 22

SECTION : A N° 1251  
ADRESSE 11 Place Grand Arnauld  
GÉOMÈTRE-EXPERT :  
A. PELLETIER à CHEVREUSE (S.-&-O.)

Échelle : 1/200



070464



-3 DEC 1966

= CHEVREUSE =



Plan dressé à partir de documents de la Société Levitt and Sons France et du Bureau d'Études Soler.

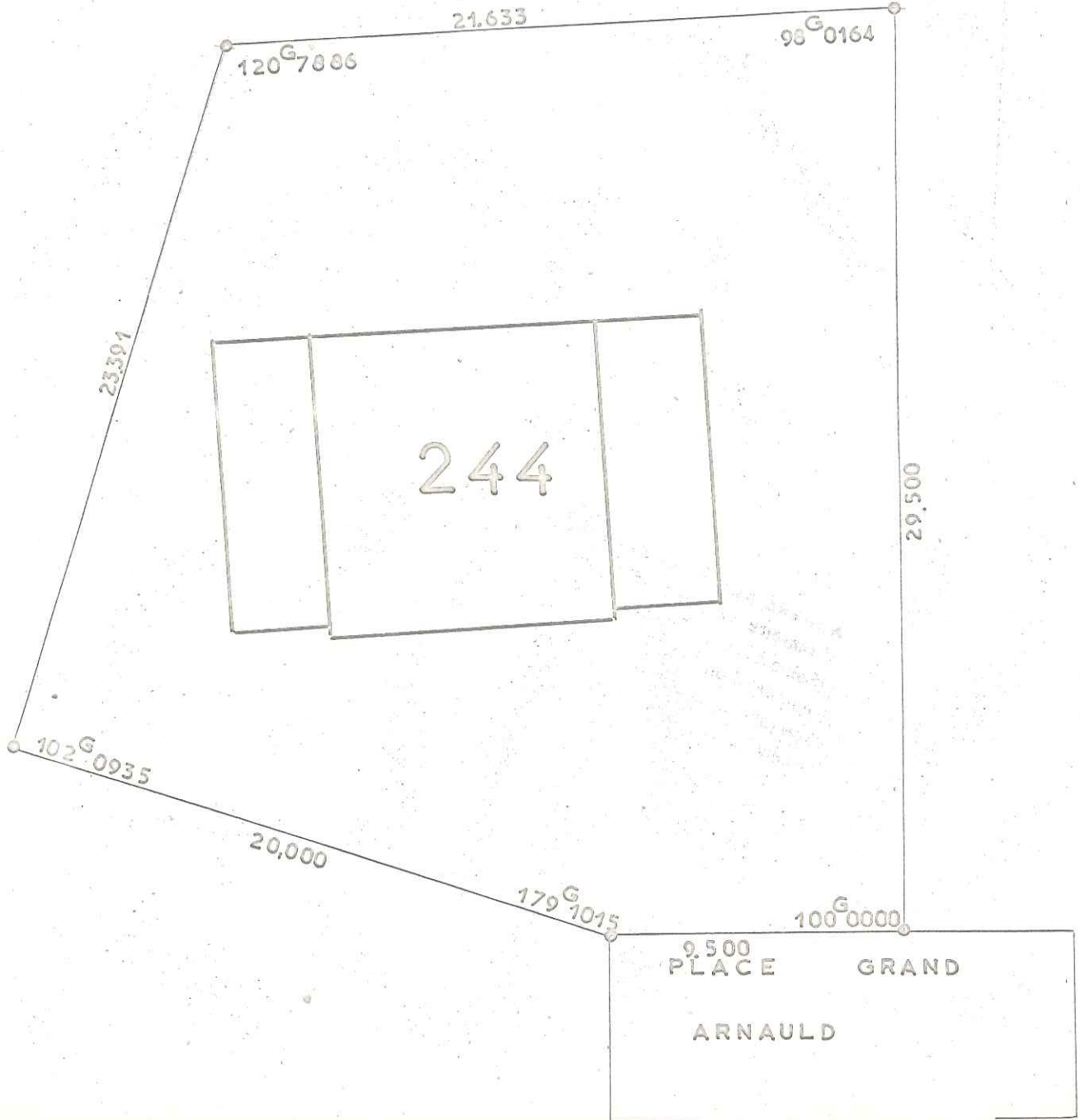

LES RÉSIDENCES  
DU  
CHATEAU

COMMUNE DU MESNIL-SAINT-DENIS  
(Seine-et-Oise)  
LIEUDIT "Henriville"

Date :

Vendu à :

CADASTRE RENOVE  
LOT N° 244  
SUPERFICIE 6 a 90

SECTION : A N° 1250  
ADRESSE 13 Place Grand Arnauld  
GÉOMÈTRE-EXPERT :  
A. PELLETIER à CHEVREUSE (S.-&-O.)

Échelle : 1/200

Plan dressé à partir de documents de la Société Levitt and Sons France et du Bureau d'Études Soler.



070465



23.500

-3 DEC 1966

= CHEVREUSE =

104<sup>G</sup> 2216

95<sup>G</sup> 6000

29.500

100<sup>G</sup> 0000



10.930

129<sup>G</sup> 6784

20.000

170<sup>G</sup> 5000

5.500

PLACE GRAND

ARNAULD

LES RÉSIDENCES  
DU  
CHATEAU

COMMUNE DU MESNIL-SAINT-DENIS  
(Seine-et-Oise)  
LIEUDIT "Henriville"

Date :

Vendu à :

CADASTRE RENOVE  
LOT N° 245  
SUPERFICIE 5 a 92

SECTION : A N° 1249  
ADRESSE 15 Place Grand Arnauld  
GÉOMÈTRE-EXPERT :  
A. PELLETIER à CHEVREUSE (S.-&-O.)

Échelle : 1/200





070466



-3 DEC 1966



Plan dressé à partir de documents de la Société Levitt and Sons France et du Bureau d'Etudes Soler.

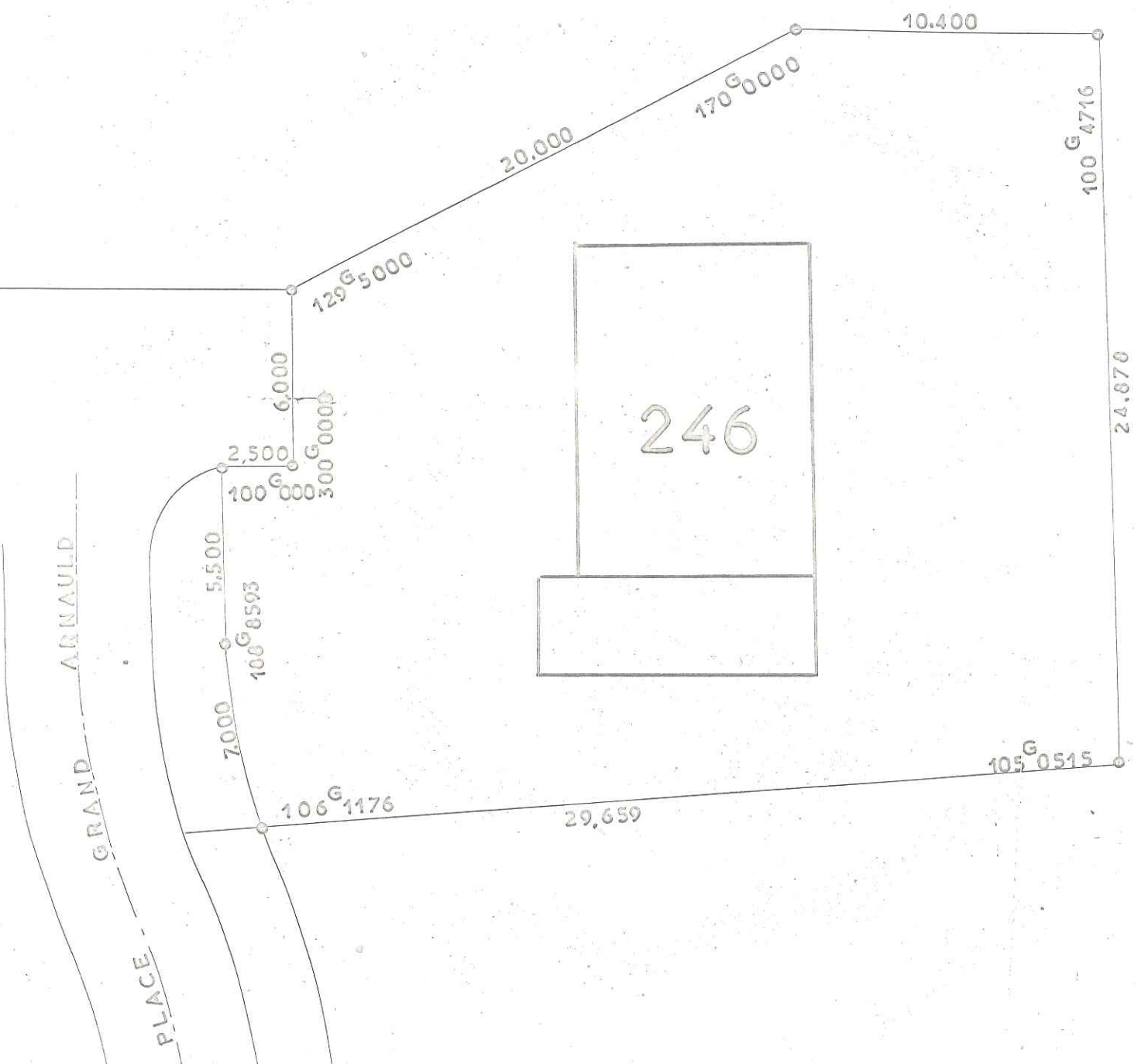

LES RÉSIDENCES  
DU  
CHATBAU

COMMUNE DU MESNIL-SAINT-DENIS  
(Seine-et-Oise)  
LIEUDIT "Henriville"

Date :

Vendu à :

CADASTRE RENOVE  
LOT N° 246  
SUPERFICIE 6 a 85

SECTION : A N° 1248  
ADRESSE 17 Place Grand Arnauld  
GÉOMÈTRE-EXPERT :  
A. PELLETIER à CHEVREUSE (S.-&O.)

Échelle : 1/200

Plan dressé à partir de documents de la Société Levitt and Sons France et du Bureau d'Etudes Soler.

070469



- 3 DEC 1966

— C. CHEVREUSE —



PLACE GRAND ARNAULD

247

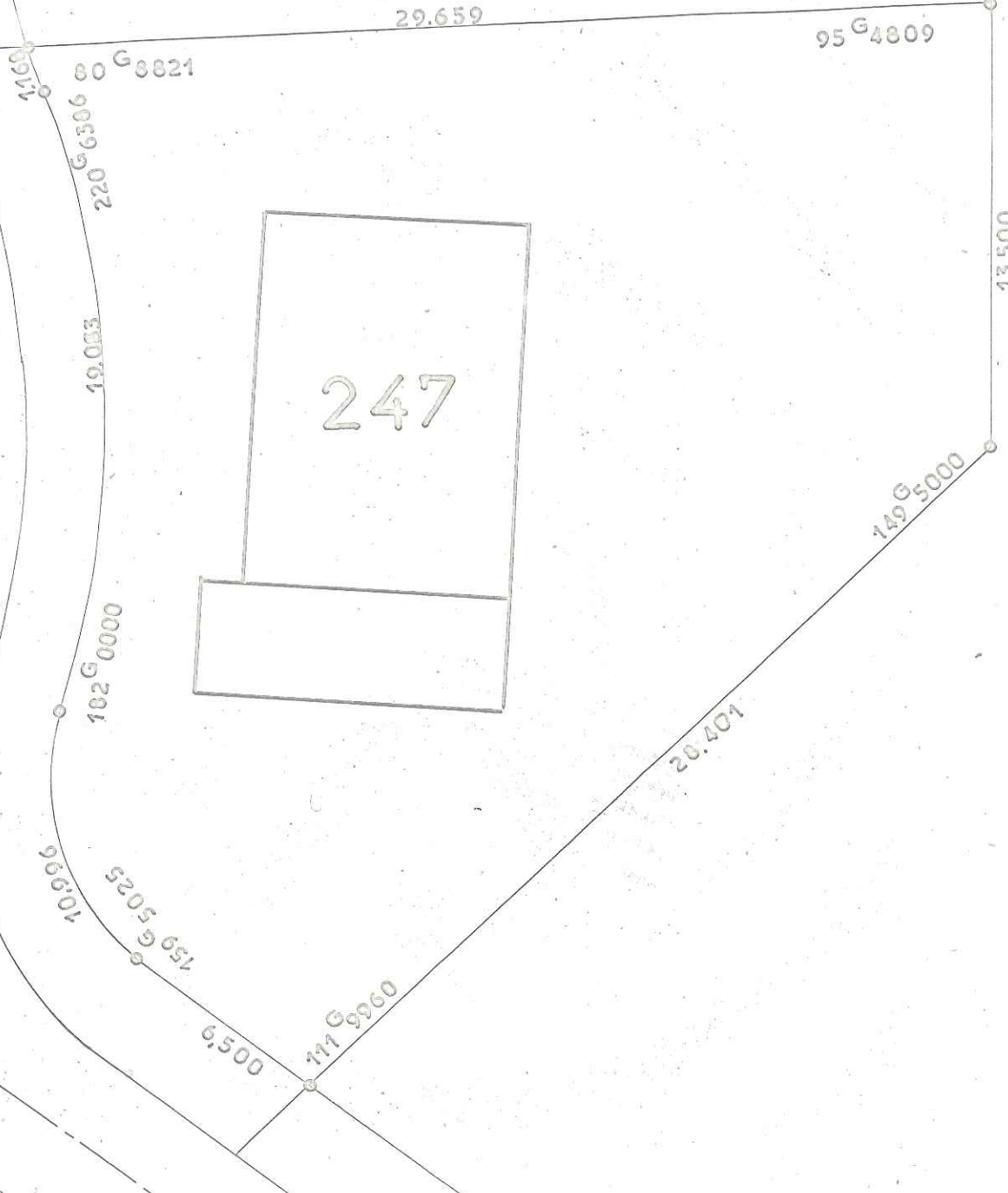

LES RÉSIDENCES  
DU  
CHATEAU

COMMUNE DU MESNIL-SAINT-DENIS  
(Seine-et-Oise)  
LIEUDIT "Henriville"

Date :

Vendu à :

CADASTRE RENOVE  
LOT N° 247  
SUPERFICIE 6 a 81

SECTION : A N°1247  
ADRESSE 19 Place Grand Arnauld  
GÉOMÈTRE-EXPERT :  
A. PELLETIER & CHEVREUSE (S.-&-O.)

Échelle : 1/200



070470



- 3 DEC 1966

== CHEVREUSE ==



Plan dressé à partir de documents de la Société Levitt and Sons France et du Bureau d'Études Solar.

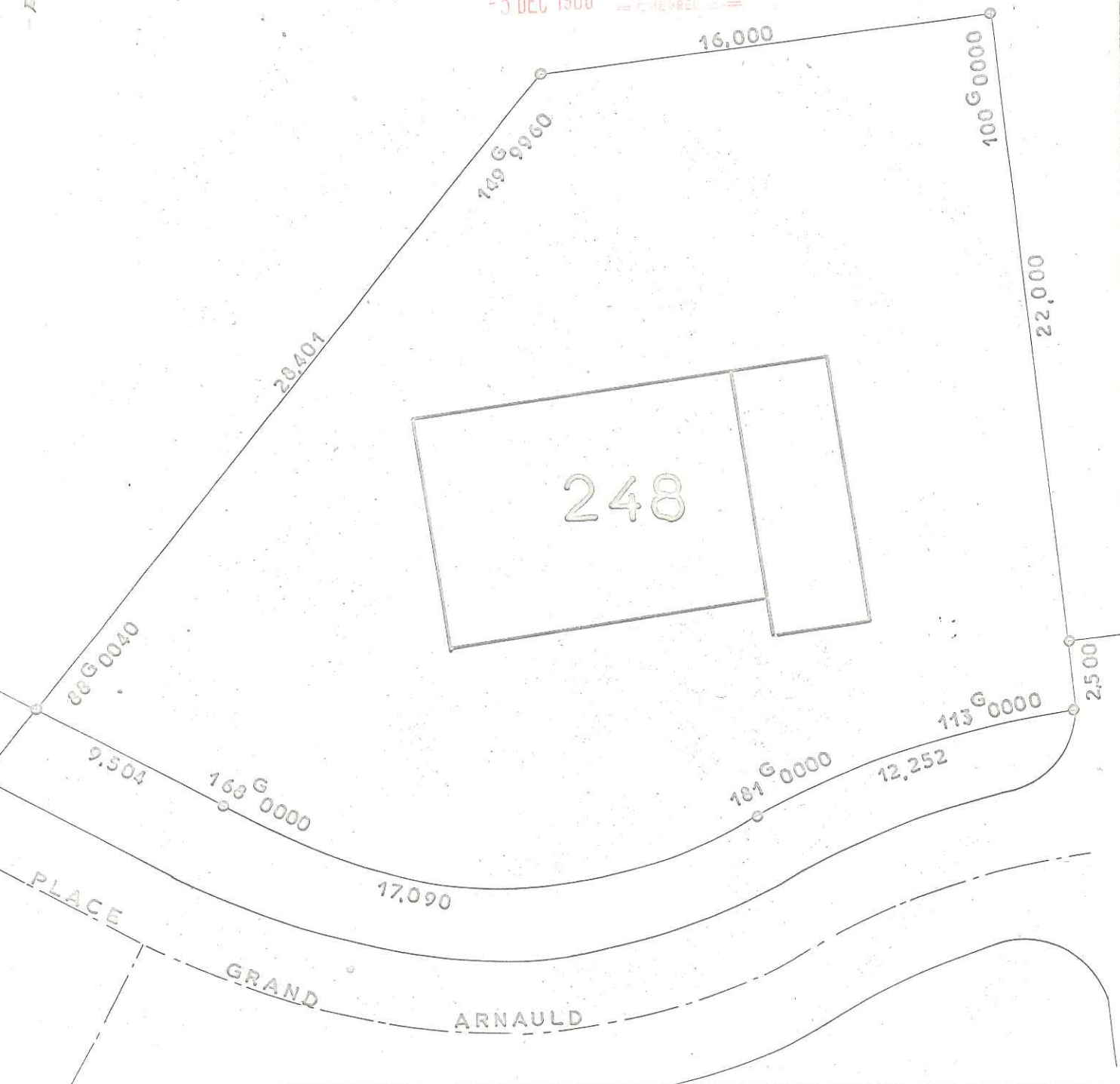

LES RÉSIDENCES  
DU  
CHATEAU

COMMUNE DU MESNIL-SAINT-DENIS  
(Seine-et-Oise)  
LIEUDIT "Henriville"

Date :

Vendu à :

CADASTRE RENOVE  
LOT N° 248  
SUPERFICIE 7 a 29

SECTION : A N° 1246  
ADRESSE 21 Place Grand Arnauld  
GÉOMÈTRE-EXPERT :  
A. PENNANTIER à CHEVREUSE (S.-&-O.)

Échelle : 1/200



Plan dressé à partir de documents de la Société Levitt and Sons France et du Bureau d'Études Soler.

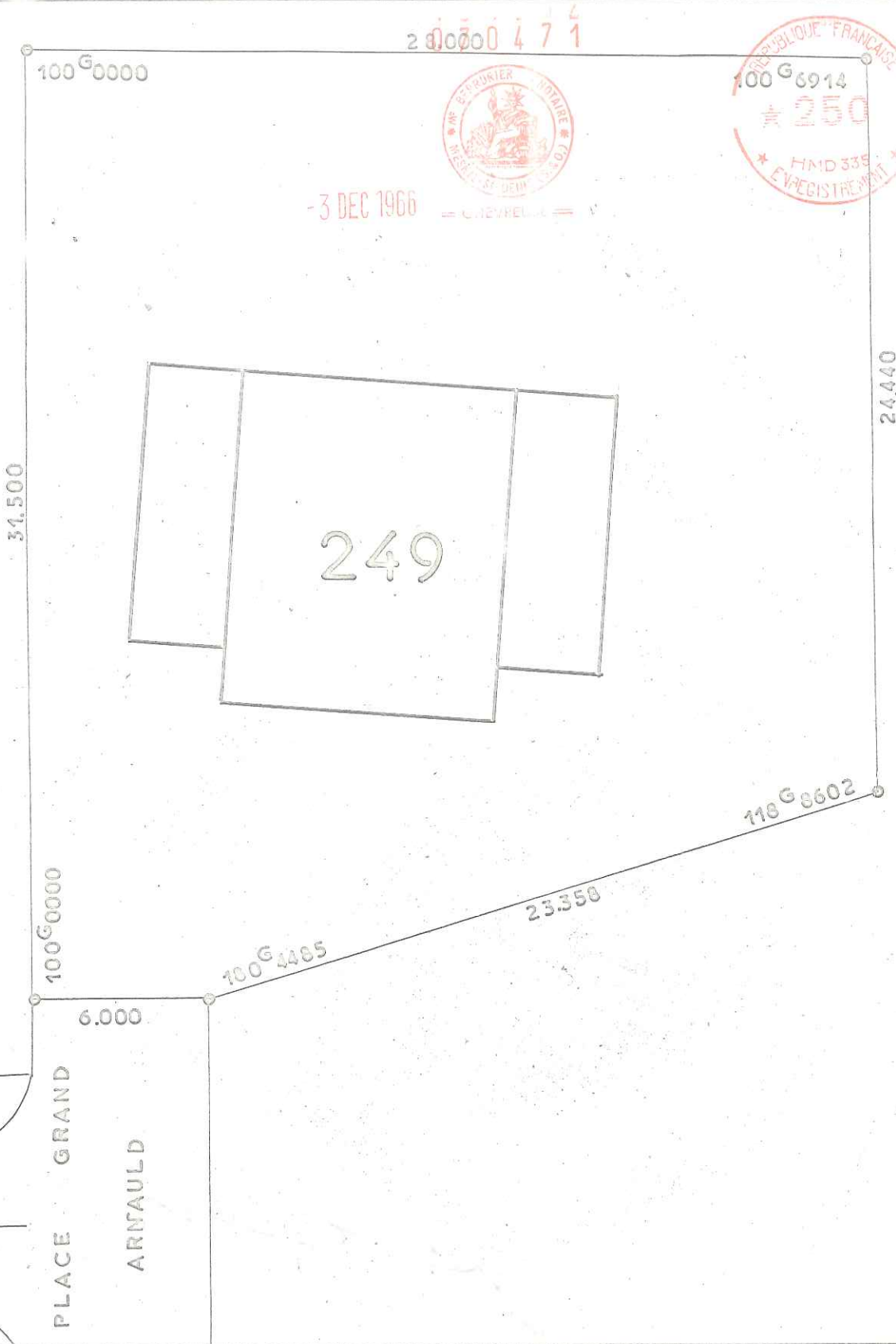

LES RÉSIDENCES  
DU  
CHATEAU

COMMUNE DU MESNIL-SAINT-DENIS  
(Seine-et-Oise)  
LIEUDIT "Henriville"

Date :

Vendu à :

CADASTRE RENOVE  
LOT N° 249  
SUPERFICIE 8 a 09

SECTION : A N° 1245  
ADRESSE 23 Place Grand Arnauld  
GÉOMÈTRE-EXPERT :  
A. PELLETIER à CHEVREUSE (S.-&-O.)

Échelle : 1/200