



070433



-3 DEC 1966



Plan dressé à partir de documents de la Société Levitt and Sons France et du Bureau d'Études Soler.

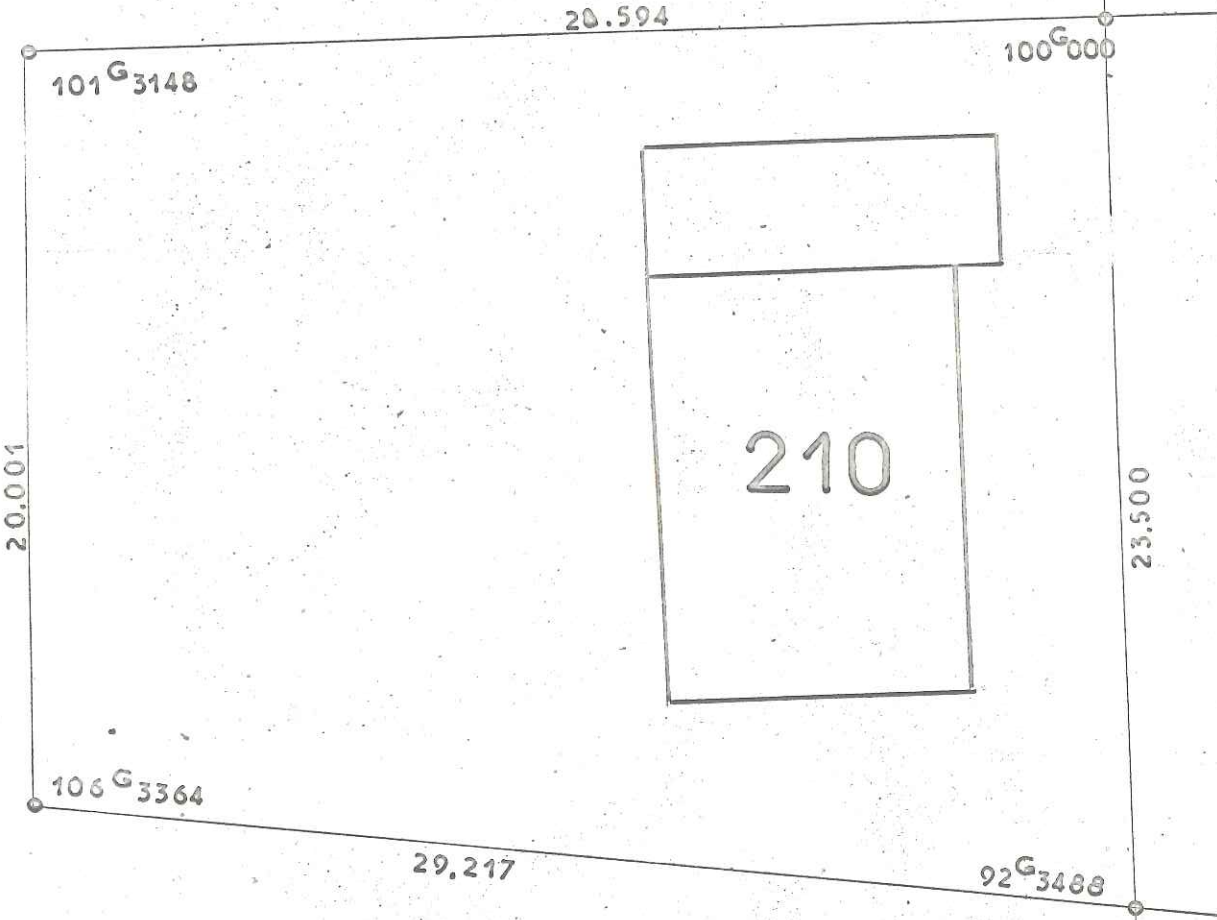

AVENUE DES JANSENISTES

LES RÉSIDENCES
DU
CHATEAU

COMMUNE DU MESNIL-SAINT-DENIS
(Seine-et-Oise)
LIEUDIT "Henriville"

Date :

Vendu à :

CADASTRE RENOVE
LOT N° 210
SUPERFICIE 6 a 27

SECTION : A N° 1396
ADRESSE 22^{AV} des Jansénistes
GÉOMÈTRE-EXPERT :
A. PELLETIER à CHEVRUSE (S.-&-O.)

Échelle : 1/200



070434



- 3 DEC 1966



Plan dressé à partir de documents de la Société Levitt and Sons France et du Bureau d'Études Soler.

21,004

101^G 3148

28,160

100^G 0000

211

21000

98^G 6852

28,594

100^G 0000

AVENUE DES JANSENISTES

LES RÉSIDENCES
DU
CHATEAU

COMMUNE DU MESNIL-SAINT-DENIS
(Seine-et-Oise)
LIEUDIT "Henriville"

Date :

Vendu à :

CADASTRE RENOVE
LOT N° 211
SUPERFICIE 5 a 96

SECTION : A N° 1397
ADRESSE 20 Ave des Jansénistes
GÉOMÈTRE-EXPERT :
A. PELLETIER à CHEVRBUSE (S.-&-O.)

Échelle : 1/200



070435

Plan dressé à partir de documents de la Société Levitt and Sons France et du Bureau d'Etudes Soler.

22,505



3 DEC 1968

27,695

100^G0000



212

22,500

AVENUE DES JANSENISTES

98^G6852

28,160

100^G0000

LES RÉSIDENCES
DU
CHATEAU

COMMUNE DU MESNIL-SAINT-DENIS
(Seine-et-Oise)
LIEUDIT "Henriville"

Date :

Vendu à :

CADASTRE RENOVE
LOT N° 212
SUPERFICIE 6 a 28

SECTION : A N° 1398
ADRESSE 10 Ave des Jansénistes
GÉOMÈTRE-EXPERT :
A. PELLETIER à CHEVRUSE (S.-&-O.)

Échelle : 1/200

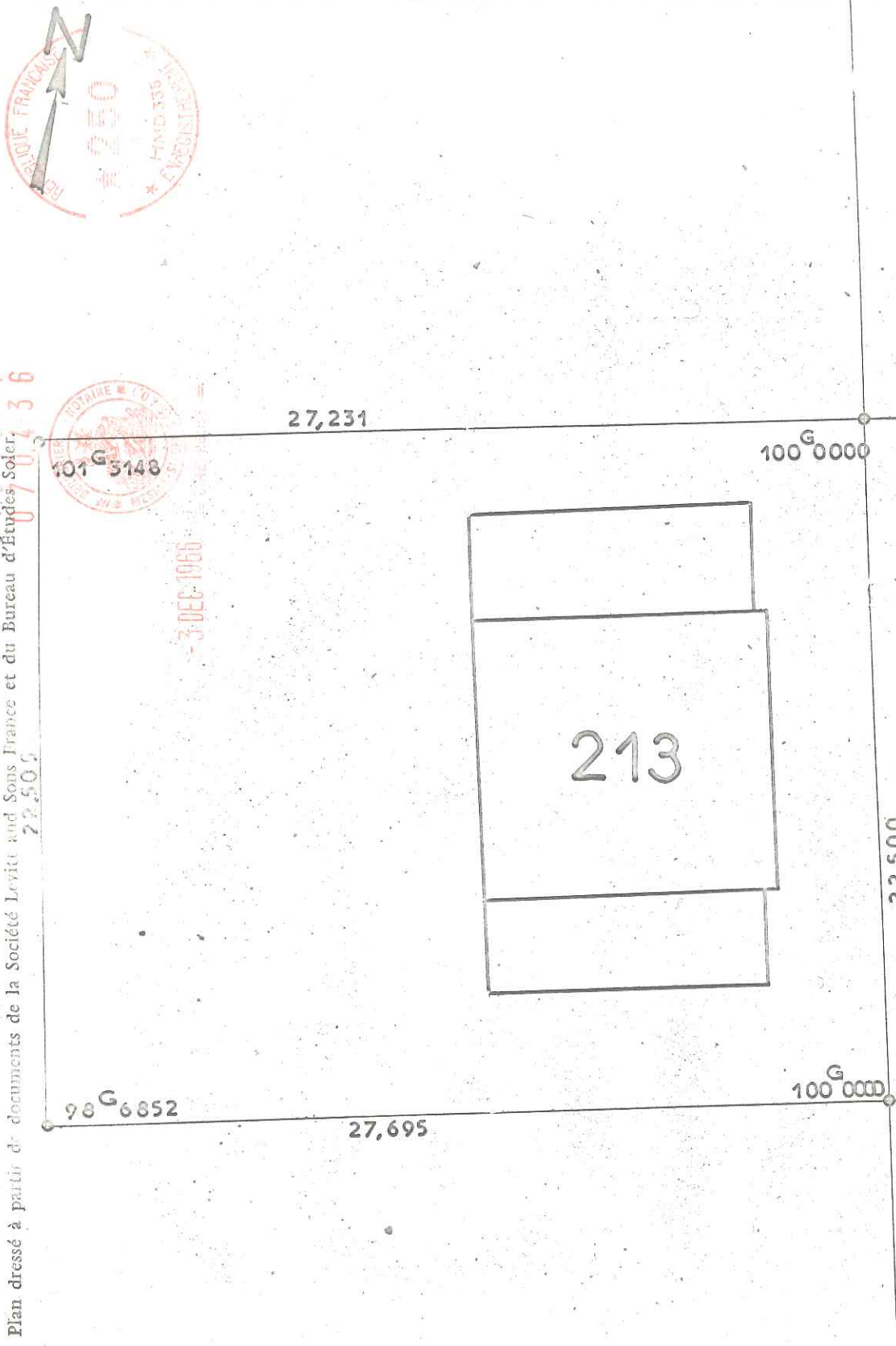

AVENUE DES JANSENISTES

**LES RÉSIDENCES
DU
CHATEAU**

COMMUNE DU MESNIL-SAINT-DENIS
 (Seine-et-Oise)
LIEUDIT "Henriville"

Date :

Vendu à :

CADASTRE RENOVE
 LOT N° 213
 SUPERFICIE 6 610

SECTION : A N° 1399
 ADRESSE 16^{ve} des Jansénistes
 GÉOMÈTRE-EXPERT :
A. PELLETIER à CHEVREUSE (S.-&-O.)

Échelle : 1/200

Plan dressé à partir de documents de la Société Levitt and Sons France et du Bureau d'Études Soler.

070437

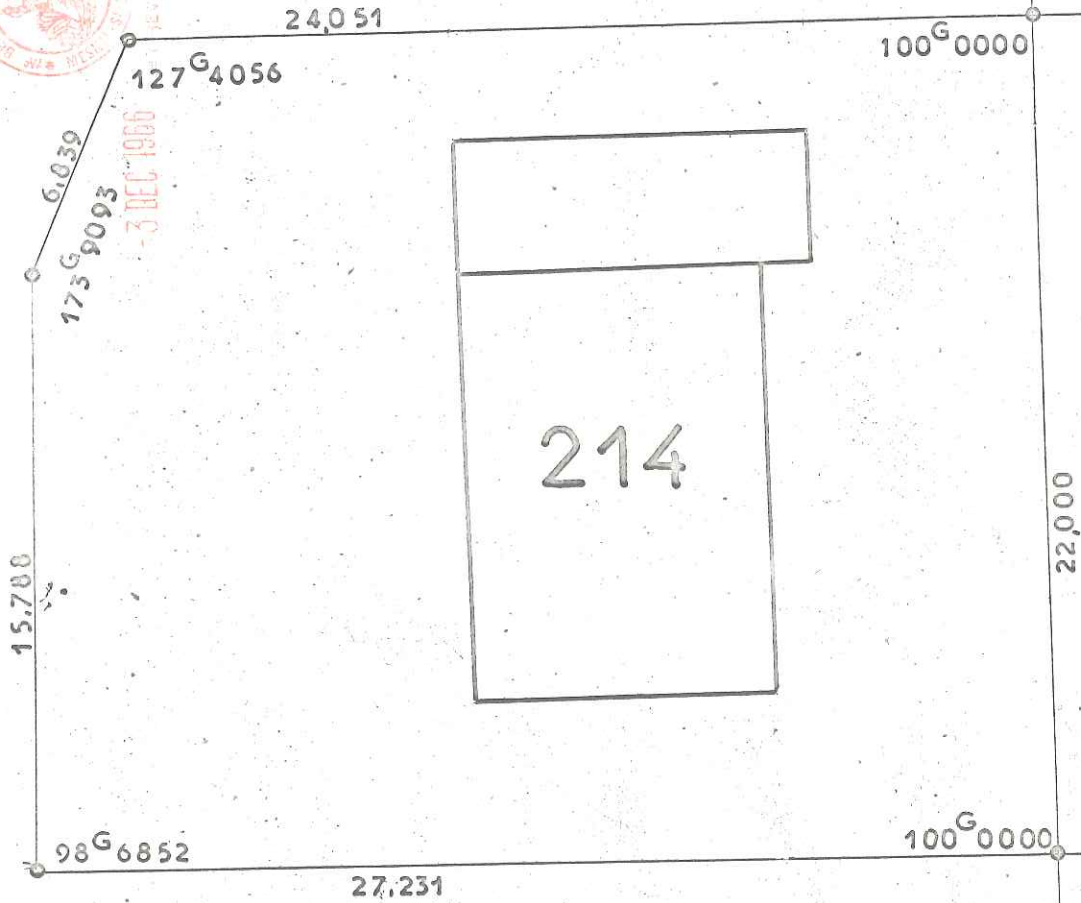

AVENUE DES JANSENISTES

LES RÉSIDENCES
DU
CHATEAU

COMMUNE DU MESNIL-SAINTE-DENIS
(Seine-et-Oise)
LIEUDIT "Henriville"

Date :

Vendu à :

CADASTRE RENOVÉ
LOT N° 214
SUPERFICIE 5 a 86

SECTION : A N° 1400
ADRESSE 14 Ave des Jansénistes
GÉOMÈTRE-EXPERT :
A. PELLETIER à CHEVREUSE (S.-&-O.)

Échelle : 1/200

070438



- 3 DEC 1966

ALLEE DES PETITES ECOLES

AVENUE DES JANSENISTES

215

21,000

223 G 9140

7,192

72 G 5944

24,051

85 G 500

15,464

150 G 9954

9,017

150 G 9954

16,470

100 G 0000

Plan dressé à partir de documents de la Société Levitt and Sons France et du Bureau d'Etudes Soler.

LES RÉSIDENCES
DU
CHATEAU

COMMUNE DU MESNIL-SAINT-DENIS
(Seine-et-Oise)
LIEUDIT "Henriville"

Date :

Vendu à :

CADASTRE RENOVE
LOT N° 215
SUPERFICIE 5 a 14

SECTION : A N° 1401
ADRESSE 12 Ave des Jansénistes
GÉOMÈTRE-EXPERT :
A. PELLETIER à CHEVREUSE (S.-&-O.)

Échelle : 1/200

Plan dressé à partir de documents de la Société Levitt and Sons France et du Bureau d'Études Soler.



ALLEE DES PETITES ÉCOLES

070439



3 DEC 1966

90 G 7451

21,000

3,500

190 G 7454

114 G 5000

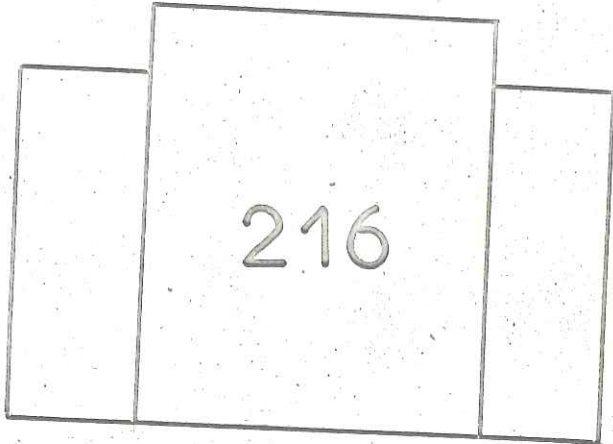

216

36,437

21,000

176 G 0852

14,031

104 G 7670

16,825

123 G 1574

LES RÉSIDENCES
DU
CHATEAU

COMMUNE DU MESNIL-SAINT-DENIS
(Seine-et-Oise)
LIEUDIT "Henriville"

Date :

Vendu à :

CADASTRE RENOVÉ
LOT N° 216
SUPERFICIE 7a 96

SECTION : A N° 1402
ADRESSE 3 Allée des petites écoles
GÉOMÈTRE-EXPERT :
A. PELLETIER à CHEVRÉBUSE (S.-&-O.)

Échelle : 1/200

Plan dressé à partir de documents de la Société Levitt and Sons France et du Bureau d'Etudes Soler.



ALLEE DES PETITES ECOLES

070440



3 DEC 1966

115^G1142

9565

198^G6318

13.625

93^G9960

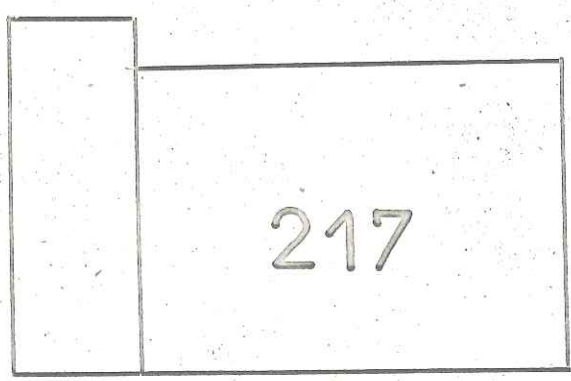

31,104

36,437

99^G5790

27,000

92^G6790

LES RESIDENCES
DU
CHATEAU

COMMUNE DU MESNIL-SAINT-DENIS
(Seine-et-Oise)
LIBUDIT "Henriville"

Date :

Vendu à :

CADASTRE RENOVE
LOT N° 217
SUPERFICIE 8 a 47

SECTION : A N° 1403
ADRESSE 5 Allée des petites écoles
GÉOMÈTRE-EXPERT :
A. PELLETIER à CHEVREUSE (S.-&-O.)

Échelle : 1/200



070771



ALLEE DES PETITES ECOLES

- 3 DEC 1966

Plan dressé à partir de documents de la Société Levitt and Sons France et du Bureau d'Etudes Soler.

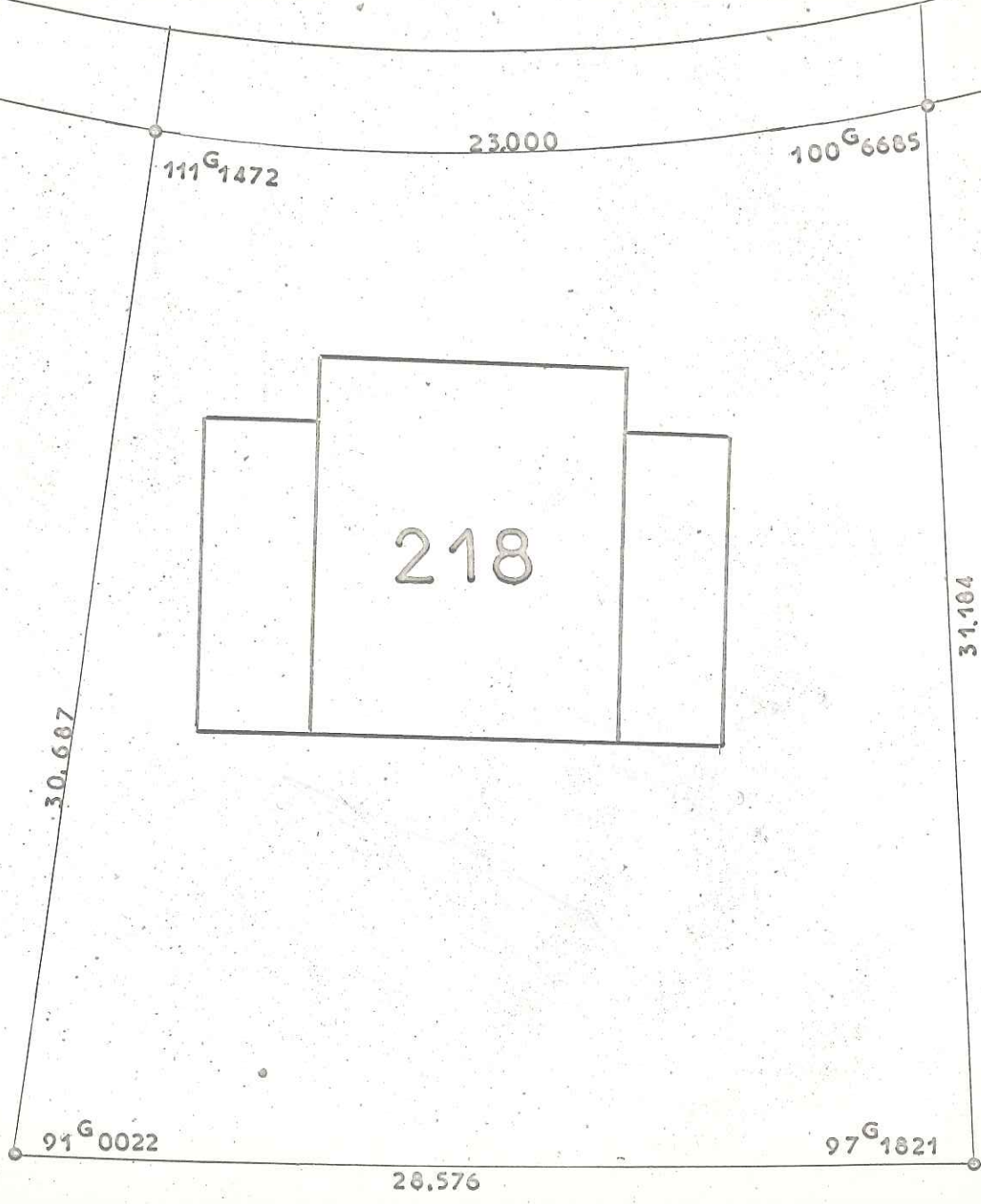

LES RÉSIDENCES
DU
CHATEAU

COMMUNE DU MESNIL-SAINT-DENIS
(Seine-et-Oise)
LIBUDIT "Henriville"

Date :

Vendu à :

CADASTRE RENOVE
LOT N° 218
SUPERFICIE 7 a 79

SECTION : A N° 1304
ADRESSE 7 Allée des petites écoles
GÉOMÈTRE-EXPERT :
A. PELLETIER à CHEVREUSE (S.-&-O.)

Échelle : 1/200



Plan dressé à partir de documents de la Société Levitt and Sons France et du Bureau d'Etudes Soler.

ALLEE

DES

PETITES

ECOLES

006789



26 MAI 1967

118^G 4701

25,000

112^G 1164

8,776

152^G 6549

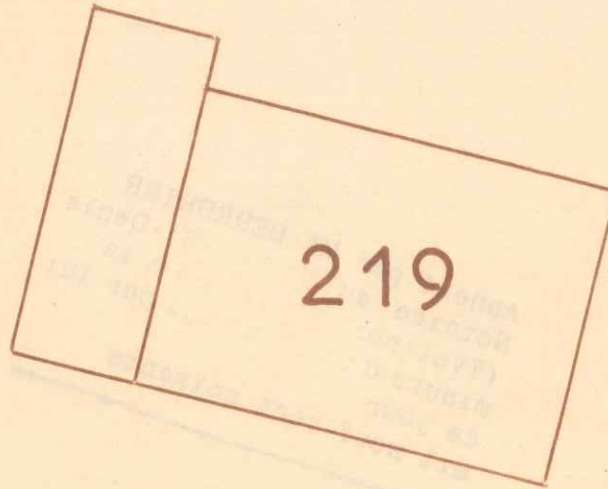

30,741

30,687

110^G 6210

20,500

106^G 1377

LES RÉSIDENCES
DU
CHATEAU

COMMUNE DU MESNIL-SAINT-DENIS

(Seine-et-Oise)

LIEUDIT "Henriville"

Date :

Vendu à :

CADASTRE RENOVE

LOT N° 219

SUPERFICIE 8 a 29

SECTION : A

N° 1405

ADRESSE 9 Allée des petites écoles

GÉOMÈTRE-EXPERT :

A. PELLETIER à CHEVREUSE (S.-&O.)

Échelle : 1 200

Plan dressé à partir de documents de la Société Levitt and Sons France et du Bureau d'Études-Soler.

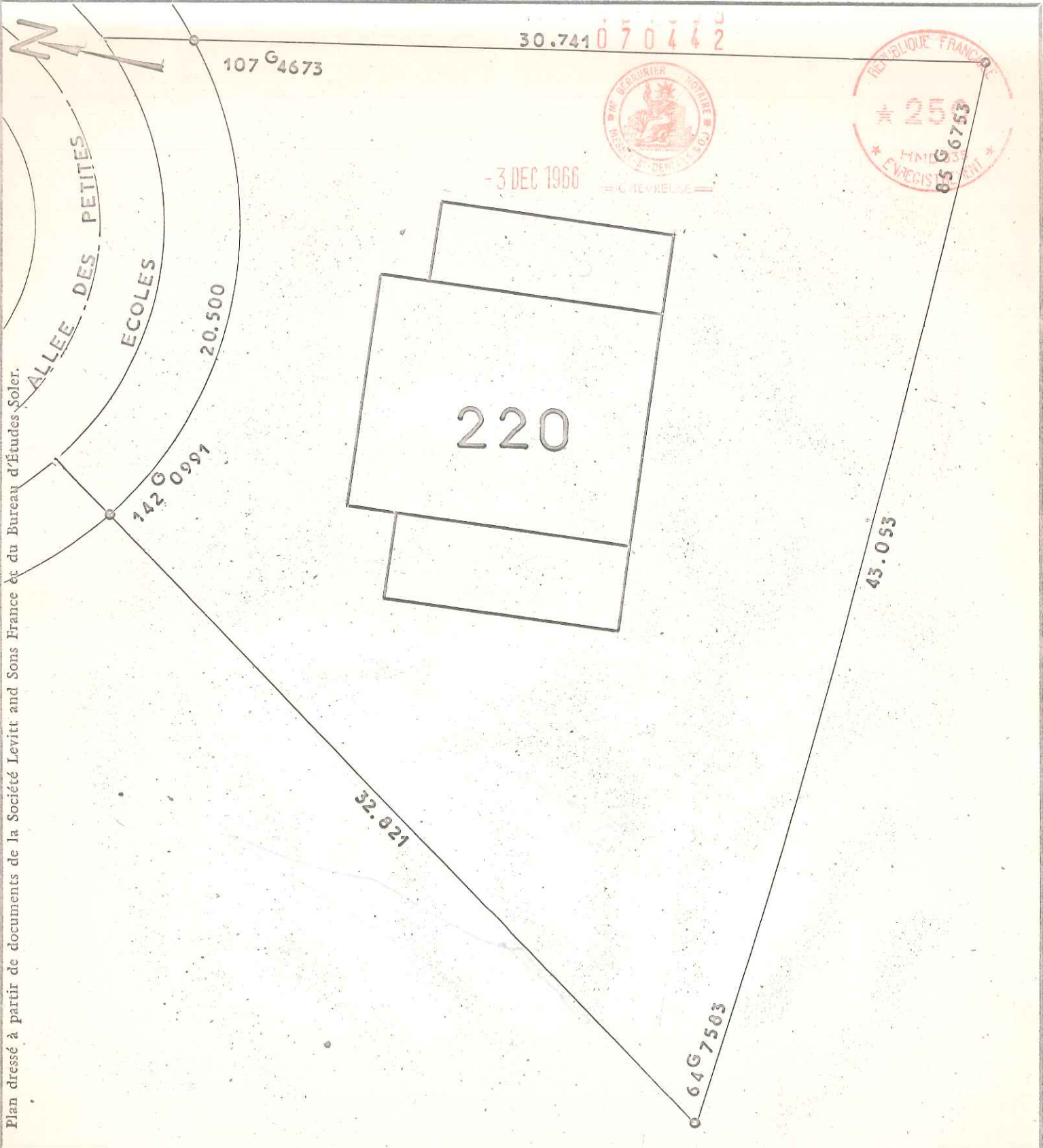

**LES RÉSIDENCES
DU
CHATEAU**

COMMUNE DU MESNIL-SAINT-DENIS
(Seine-et-Oise)
LIEUDIT "Henriville"

Date :

Vendu à :

CADASTRE RENOVE
LOT N° 220
SUPERFICIE 8 a 61

SECTION : A N° 1306
ADRESSE 11 Allée des petites écoles
GÉOMÈTRE-EXPERT :
A. PELLETIER à CHEVREUSE (S.-&O.)

Échelle : 1/200