

Dépôt	Vol. <u>6764</u>
	N° _____

6494  
anc. Mod. 22 Cad.

Formalité de publicité du 27 JUIN 1980

COMMUNE

Vol. 772 N° \_\_\_\_\_ d. n. MESNIL-ST-DENIS

Direction générale des Impôts.

**PUBLICITÉ FONCIÈRE  
ET  
CONSERVATION CADASTRALE.**

Année 19 80.

**PROCÈS-VERBAL N° 1439**

**CHANGEMENTS DANS LE NUMÉROTAGE**

des îlots de propriété

ou des parcelles

affectant des immeubles ruraux.

(Décret du 14 octobre 1955, art. 26 et 28)

Dressé par le Service du Cadastre et transmis à la Conservation  
des Hypothèques de RAMBOUILLET

A Rambouillet, le 27 JUIN 1980 19\_\_

*P* Le Chef de service départemental  
du Cadastre,

NUMÉRO D'ORDRE.	SITUATION ANCIENNE.					OBSERVATIONS.
	Désignation du propriétaire (nom et prénoms).	Section.	Numéro du plan.	Références au nou- veau numérotage.		
				Section.	Numéro du plan.	
1	2	3	4	5	6	7
FA	M. PERON Rémy Mariel né le 8.07.22	A	1530	B	437	Lot ASL
FA	M. ROYER Daniel né le 20.02.38	A	1531	B	438	Lot ASL
FA	M. CERDELLI Philoxine né le 29.10.27	A	1540	B	439	Lot ASL
FA	M. BILDSTEIN Gustave né le 7.02.05	A	1541	B	440	Lot ASL
FA	M. THERENTY Michel né le 3.08.11	A	1542	B	441	Lot ASL
FA	M. OLLIVIER Jacques né le 2.09.28	A	1543	B	442	Lot ASL
FA	Ass. Syndicale "Les Résidences du Château" (1330)	B	289	A	1959	Lot ASL

SITUATION NOUVELLE.					
Section.	Numéro du plan.	Contenance.			OBSERVATIONS. Nature et date des changements.
		10			
8	9	ha	a	ca	
B	437				
B	438				
B	439				
B	440				
B	441				
B	442				
A	1959				

2

U.L.C. PARIS 70



> Coordonnées en projection : RGF93CC49 X=1623311.09 ; Y=8171835.73  
 > Coordonnées géographiques : WGS84 (GPS) DMS (48° 44' 31" N - 1° 57' 25" E) - Latitude = 48.741983 N - Longitude = 1.957197 E

► Veuillez cliquer sur une parcelle pour démarrer une nouvelle sélection.

### Informations littérales relatives à une parcelle



Références cadastrales de la parcelle  
 Contenance cadastrale de la parcelle  
 Adresse de la parcelle

000 B 437  
 513 mètre carré  
 26 AV HABERT DE MONTMORT  
 78320 MESNIL-SAINT-DENIS (LE)



> Coordonnées en projection : RGF93CC49 X=1623392.36 ; Y=8171854.69

> Coordonnées géographiques : WGS84 (GPS) DMS (48° 44' 31" N - 1° 57' 29" E) - Latitude = 48.742164 N - Longitude = 1.958299 E

> Veuillez cliquer sur une parcelle pour démarrer une nouvelle sélection.

### Informations littérales relatives à une parcelle



Références cadastrales de la parcelle  
 Contenance cadastrale de la parcelle  
 Adresse de la parcelle

000 B 438  
 31 mètre carré  
 24 AV HABERT DE MONTMORT  
 78320 MESNIL-SAINT-DENIS (LE)



> Coordonnées en projection : RGF93CC49 X=1623336.02 ; Y=8171841.22  
> Coordonnées géographiques : WGS84 (GPS) DMS (48° 44' 31" N - 1° 57' 27" E) - Latitude = 48.742036 N - Longitude = 1.957535 E

▶ Veuillez cliquer sur une parcelle pour démarrer une nouvelle sélection.

### Informations littérales relatives à une parcelle



Références cadastrales de la parcelle  
Contenance cadastrale de la parcelle  
Adresse de la parcelle



000 B 439  
270 mètre carré  
11 AV HABERT DE MONTMORT  
78320 MESNIL-SAINT-DENIS (LE)



> Coordonnées en projection : RGF93CC49 X=1623326.03 ; Y=8171833.68  
> Coordonnées géographiques : WGS84 (GPS) DMS (48° 44' 31" N - 1° 57' 26" E) - Latitude = 48.741966 N - Longitude = 1.957401 E

► Veuillez cliquer sur une parcelle pour démarrer une nouvelle sélection.

### Informations littérales relatives à une parcelle



Références cadastrales de la parcelle	000 B 440
Contenance cadastrale de la parcelle	10 mètre carré
Adresse de la parcelle	9 AV HABERT DE MONTMORT 78320 MESNIL-SAINT-DENIS (LE)



► EDITER



> Coordonnées en projection : RGF93CC49

X=1823321.84 ; Y=8171787.03

> Coordonnées géographiques : WGS84 (GPS)

DMS (48° 44' 29" N - 1° 57' 26" E) - Latitude = 48.741646 N - Longitude = 1.957353 E

► Veuillez cliquer sur une parcelle pour démarrer une nouvelle sélection.

### Informations littérales relatives à une parcelle



Références cadastrales de la parcelle

000 B 442

Contenance cadastrale de la parcelle

408 mètre carré

Adresse de la parcelle

3 RUE JEAN RACINE

78320 MESNIL-SAINT-DENIS (LE)



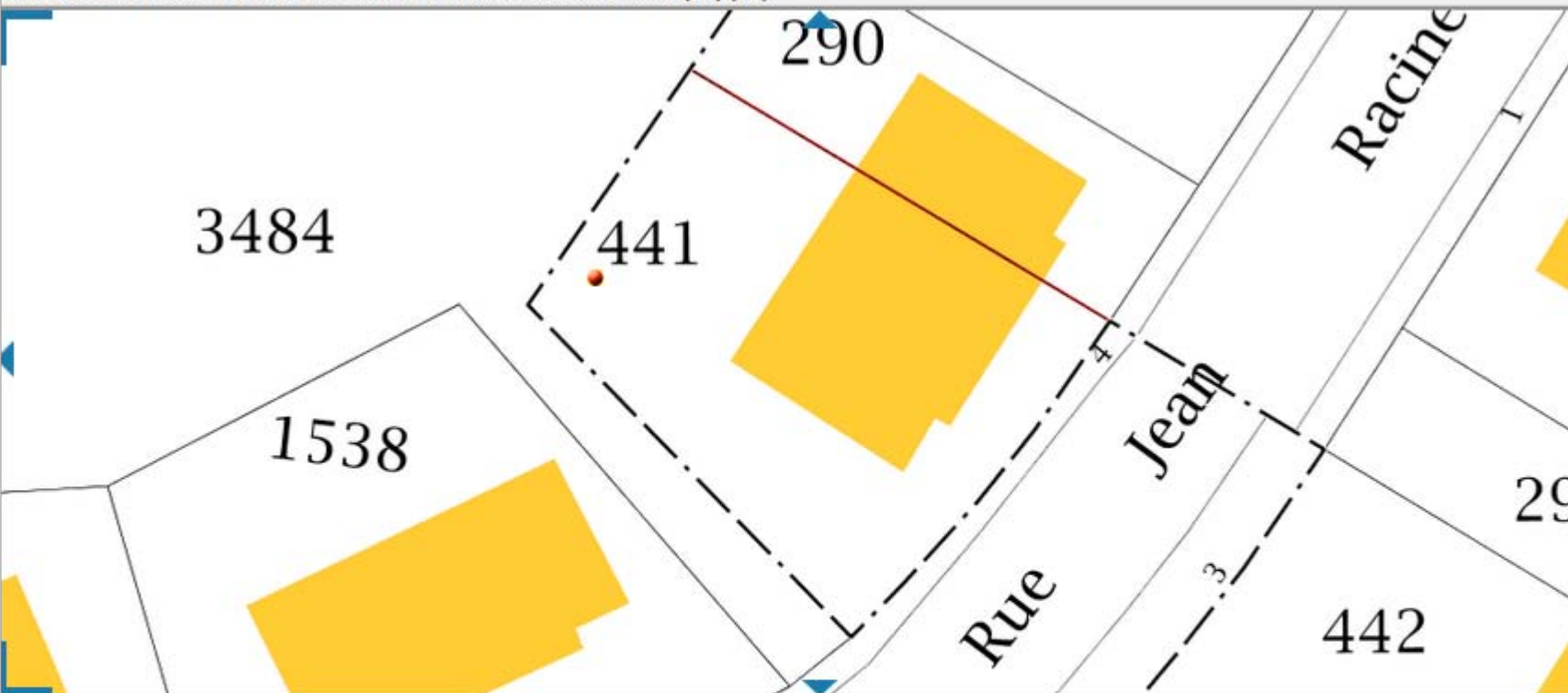

> Coordonnées en projection : RGF93CC49 X=1623406.21 ; Y=8171820.84  
> Coordonnées géographiques : WGS84 (GPS) DMS (48° 44' 30" N - 1° 57' 30" E) - Latitude = 48.741861 N - Longitude = 1.958494 E

► Veuillez cliquer sur une parcelle pour démarrer une nouvelle sélection.

### Informations littérales relatives à une parcelle

Références cadastrales de la parcelle	000 B 441
Contenance cadastrale de la parcelle	320 mètre carré
Adresse de la parcelle	4 RUE JEAN RACINE 78320 MESNIL-SAINT-DENIS (LE)

Commune :  
MESNIL-SAINT-DENIS (LE) (397)

DIRECTION GENERALE DES FINANCES PUBLIQUES

-----  
EXTRAIT DU PLAN CADASTRAL

Section : A  
Feuille(s) : 000 A 04  
Qualité du plan : Plan non régulier

Numéro d'ordre du document d'arpentage : 951 R  
Document vérifié et numéroté le 14/02/2019  
A PTGC VERSAILLES  
Par MOLLARD STEPHANE  
TECHNICIEN GEOMETRE  
Signé

CERTIFICATION  
(Art. 25 du décret n° 55-471 du 30 avril 1955)  
Le présent document d'arpentage, certifié par les propriétaires soussignés (3)  
a été établi (1) :  
A - D'après les indications qu'ils ont fournies au bureau ;  
B - En conformité d'un piquetage : ----- effectué sur le terrain ;  
C - D'après un plan d'arpentage, ou bornage, dont copie ci-jointe, dressé  
le ----- par ----- géomètre à -----  
Les propriétaires déclarent avoir pris connaissance des informations portées  
au dos de la présente 6463.  
A -----, le -----

Echelle d'origine : 1/1250  
Echelle d'édition : 1/500  
Date de l'édition : 14/02/2019  
Support numérique : -----

D'après le document d'arpentage dressé  
Par CAHART (2)  
Réf. :  
Le 11/02/2019

VERSAILLES - Accueil et délivrance des documents  
ouvert du lundi au vendredi 8h30/12h - 13h30/16h  
sauf le mercredi de 8h30/12h  
12 rue de l'école des postes  
78015 VERSAILLES CEDEX  
Téléphone : 01.30.97.44.52  
Fax : 01.30.97.45.76  
cdfif.versailles@dgfip.finances.gouv.fr

(1) Rayer les mentions inutiles. La formule A n'est applicable que dans le cas d'une esquisse (plan rénové par voie de mise à jour). Dans la formule B, les propriétaires peuvent avoir effectué eux mêmes le piquetage.  
(2) Qualité de la personne agréée (géomètre expert, inspecteur, géomètre ou technicien retraité du cadastre, etc...)  
(3) Précisez les noms et qualité du signataire s'il est différent du propriétaire (mandataire, avoué, représentant qualifié de l'autorité expropriant, etc...)

**Modification demandée par procès-verbal du cadastre**

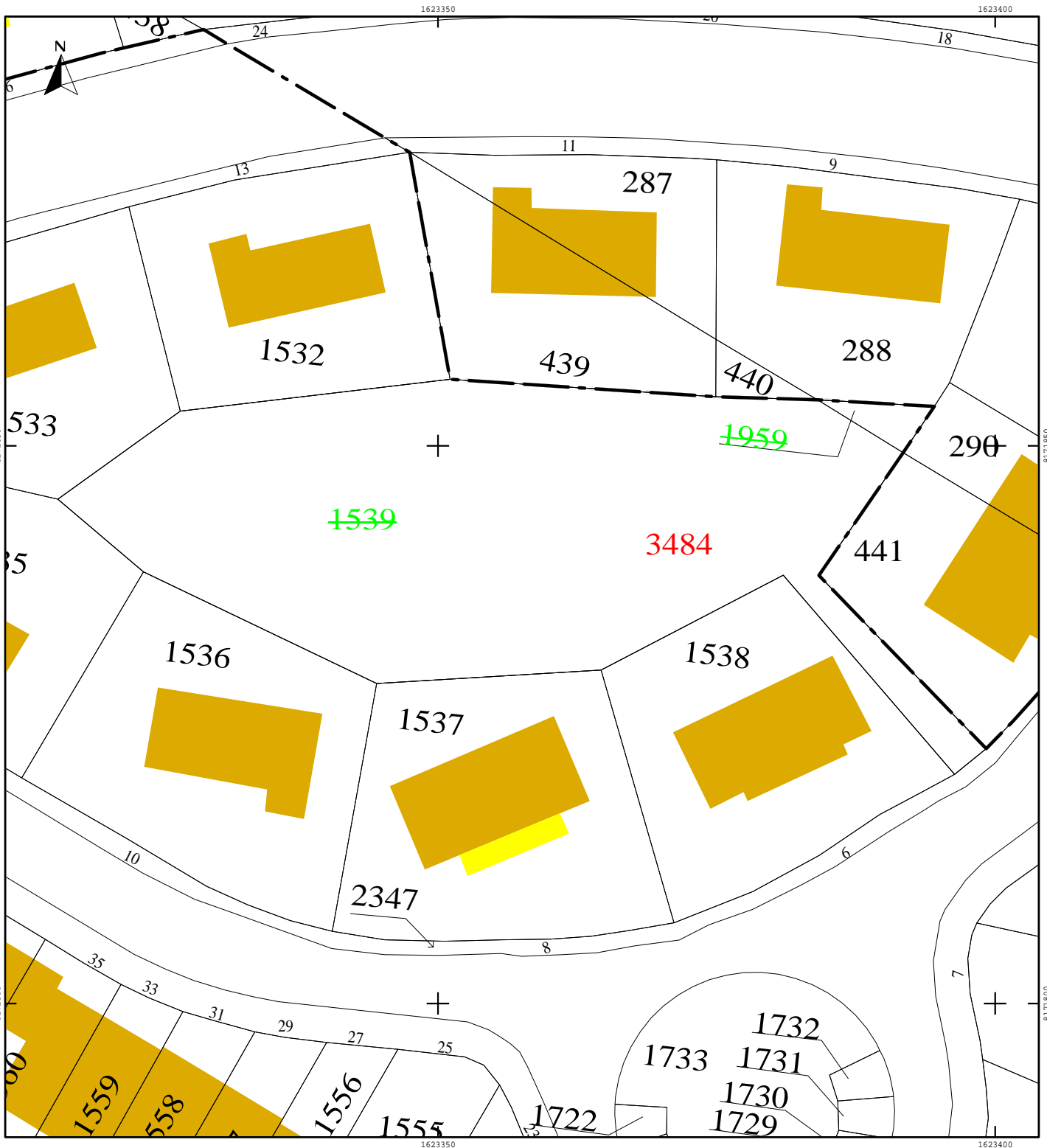

**Extrait cadastral modèle 1**

conforme à la documentation cadastrale à la date du 01/03/2019  
validité six mois à partir de cette date.

Extrait confectionné par : SARL FONCIER-EXPERTS

SF1901013118

**DESIGNATION DES PROPRIETES**

Département : 078

Commune : 397

MESNIL-SAINT-DENIS (LE)

Section	N° plan	PDL	N° du lot	Quote-part Adresse	Contenance cadastrale	Renvoi	Désignation nouvelle			
							N° de DA	Section	n° plan	Contenance
A	1539			HENRIVILLE	0ha14a53ca					
A	1959			LE VILLAGE	0ha00a25ca		397 0000951	A	3484	0ha14a78ca

OBSERVATIONS DU SERVICE DE LA PUBLICITE FONCIERE